3 ZIMMER WOHNUNG, 9500 VILLACH

Villach Malina

Objektnummer: SVCR1

Online ansehen und mieten

Zeitraum	21.07. - 21.08.2025
Personenanzahl	2
Gesamtbetrag inkl. Ust.	€ 2.392,90
Kaution	€ 1.800,00

Villach Malina liegen 11 km von der Festung Landskron entfernt und bieten Unterkünfte mit kostenfreiem WLAN und kostenfreien Privatparkplätzen.

Wohnfläche
53m²

Maximalbelegung
6 Personen

Gesamte Unterkunft
1 privates Badezimmer 2 getrennte Schlafzimmer

1. Stockwerk

Check-in
16:00 - 00:00 Uhr

Check-out
00:00 - 10:00 Uhr

Schlafmöglichkeiten

Schlafzimmer 1

1x Doppelbett (1,80 m x 2 m)

Schlafzimmer 2

1x Doppelbett (1,80 m x 2 m)

Beschreibung zur Unterkunft

Das Apartment bietet einen Balkon, Gartenblick, einen Sitzbereich, einen Flachbild-Sat-TV, eine voll ausgestattete Küche mit einem Geschirrspüler und einer Mikrowelle sowie ein eigenes Bad mit einer Dusche und einem Haartrockner. Ein Kühlschrank, ein Backofen, ein Kochfeld, ein Wasserkocher und eine Kaffeemaschine sind ebenfalls vorhanden. Das Apartment - Villach Malina bietet eine Terrasse. In der Nähe der Unterkunft können Sie wandern und Rad fahren oder den Garten nutzen.

Ausstattung & Merkmale

Grundausstattung

- Balkon
- Internet/Wlan
- Private Waschmaschine
- Handtücher
- Privater Parkplatz
- Bügeleisen & Bügelbrett
- Haartrockner
- Terrasse
- TV
- Bettwäsche
- private Toilette
- Staubsauger
- Reinigungsutensilien

Erstversorgung

- Toilettenpapier
- Seife
- Shampoo
- Nespressokapseln

Küche

- Eigene Küche
- Espressomaschine
- Mikrowelle
- Gläser/Geschirr
- Geschirrspüler

Informationen

- Für Bauarbeiter geeignet
- Für Kinder ungeeignet
- Kurzparkzone kostenlos
- Haustiere verboten
- Fahrradraum kostenlos
- Für Kinder geeignet
- Rauchen verboten
- Privater Eingang
- Regelmäßige Reinigung kostenpflichtig

Bildergalerie

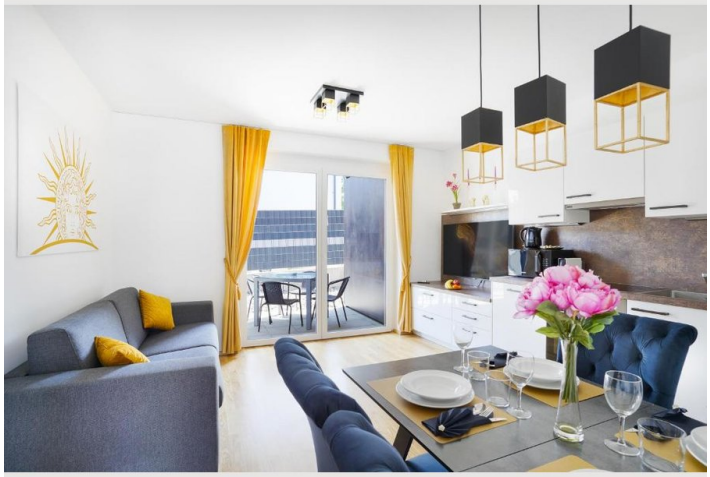

Lage

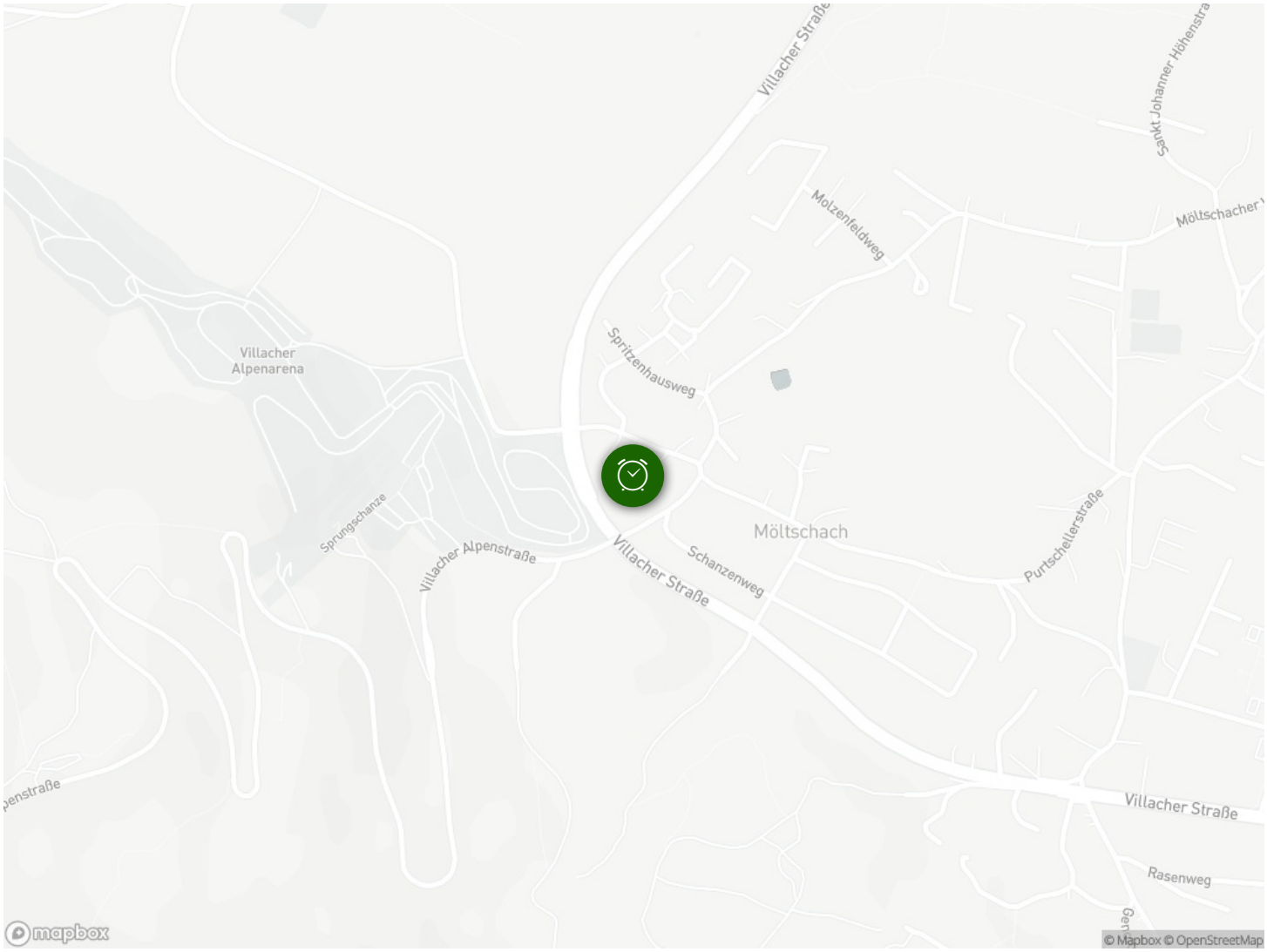
Villacher Straße
Sankt Johanner Höhenstra
Molzenfeldweg
Möltschacher
Villacher Alpenarena
Spritzenhausweg
Sprungschanze
Villacher Alpenstraße
Villacher Straße
Schanzenweg
Möltschach
Purtschellerstraße
Villacher Straße
Rasenweg
mapbox
© Mapbox © OpenStreetMap