STUDIO APARTMENT, 1220 WIEN

LakeLiving L ohne Klimaanlage

Objektnummer: FEEQ16

Online ansehen und mieten

Ihr reist zu viert? Dann ist unser LakeLiving L Apartment ohne Klimaanlage mit einer Größe von 40 m² ideal für euch.

Zeitraum	06.12.2025 - 06.01.2026
Personenanzahl	2
Gesamtbetrag inkl. Ust.	€ 3.313,80
Kaution	€ 2.600,00

Wohnfläche
40m²

Maximalbelegung
4 Personen

Gesamte Unterkunft
1 Privates Badezimmer 1 Wohn-Schlafzimmer

Erdgeschoss
Lift vorhanden

Check-in
15:00 - 02:00 Uhr

Check-out
02:00 - 11:00 Uhr

Schlafmöglichkeiten

Wohnen und Schlafen

1x Doppelbett (1,80 m x 2 m)

1x Sofabett (2 Personen)

Beschreibung zur Unterkunft

Unser LakeLiving L Apartment ohne Klimaanlage verfügt über folgende Ausstattung:
-Boxspringbett (180 x 200 cm)
-Ausziehbares Sofa (210 x 180 cm)
-TV
-Küche mit Kühlschrank, Herdplatte, Mikrowelle, Nespresso Maschine, Geschirrspüler, Wasserkocher und verschiedensten Kochutensilien
-Esstisch
-Badezimmer mit WC und Dusche, Haarföhn, Seife, Duschgel
-Stauraum für z.B. Kleidung
-Möglichkeit für ein Babybett

Das Apartment verfügt über einen Blick in den Innenhof.

Folgende FeelGood-Services genießt du während deines Aufenthalts:
-Kostenfreies WiFi im gesamten Gebäude
-Einmaliger Bettwäsche- und Handtuchservice
-Kontaktloser Check-In
-Early Check-In/Late Check-Out nach Verfügbarkeit (eventuelle Zusatzkosten)
-Kostenfreier Zugang zum GATE9 Health Club (Fitnesscenter inkl. Sauna) auf Anfrage und nach Verfügbarkeit
-Zugang zu den Gemeinschaftsflächen: Waschküche (Extragebühren), Gemeinschaftsraum, Bibliothek
-Ein motiviertes, junges Team, welches dir bei Fragen und weiteren Wünschen gerne zur Verfügung steht

Ausstattung & Merkmale

Grundausstattung

- Internet/Wlan
- Gemeinschaftswaschmaschine
- Bettwäsche
- private Toilette
- Bügeleisen & Bügelbrett
- Haartrockner
- TV
- Gemeinschaftstrockner
- Handtücher
- Garage
- Reinigungsutensilien

Wellness

- Sauna
- Fitnessraum

Erstversorgung

- Toilettenpapier
- Seife
- Shampoo
- Nespressokapseln

Küche

- Eigene Küche
- Gläser/Geschirr
- Geschirrspüler
- Kochutensilien
- Espressomaschine
- Mikrowelle

Informationen

- Für Bauarbeiter geeignet
- Rauchen verboten
- Schreibtisch/Arbeitsplatz
- Haustiere auf Anfrage
- Fahrradraum kostenlos
- Für Kinder geeignet
- Kurzparkzone kostenpflichtig
- Privater Eingang
- Regelmäßige Reinigung kostenpflichtig

Bildergalerie

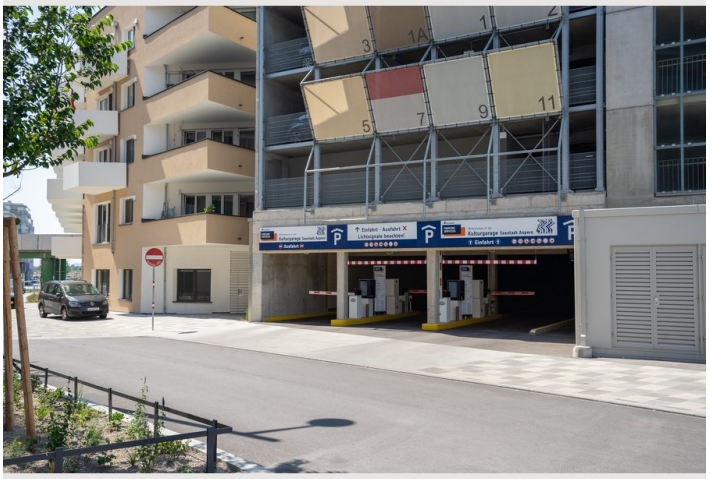

KISS ME

Infrastruktur

U-Bahn-Station Seestadt, 300m

Billa, 290m

Unsere Apartments befinden sich direkt im neu erschaffenen Naherholungsgebiet von Wien – der Seestadt Aspern. Hier gibt es alles, was du für deinen Aufenthalt benötigst: Einkaufsmöglichkeiten, hervorragende Gastronomie, Parks, einen See und mit der U-Bahn eine schnelle Anbindung an die Wiener Innenstadt.
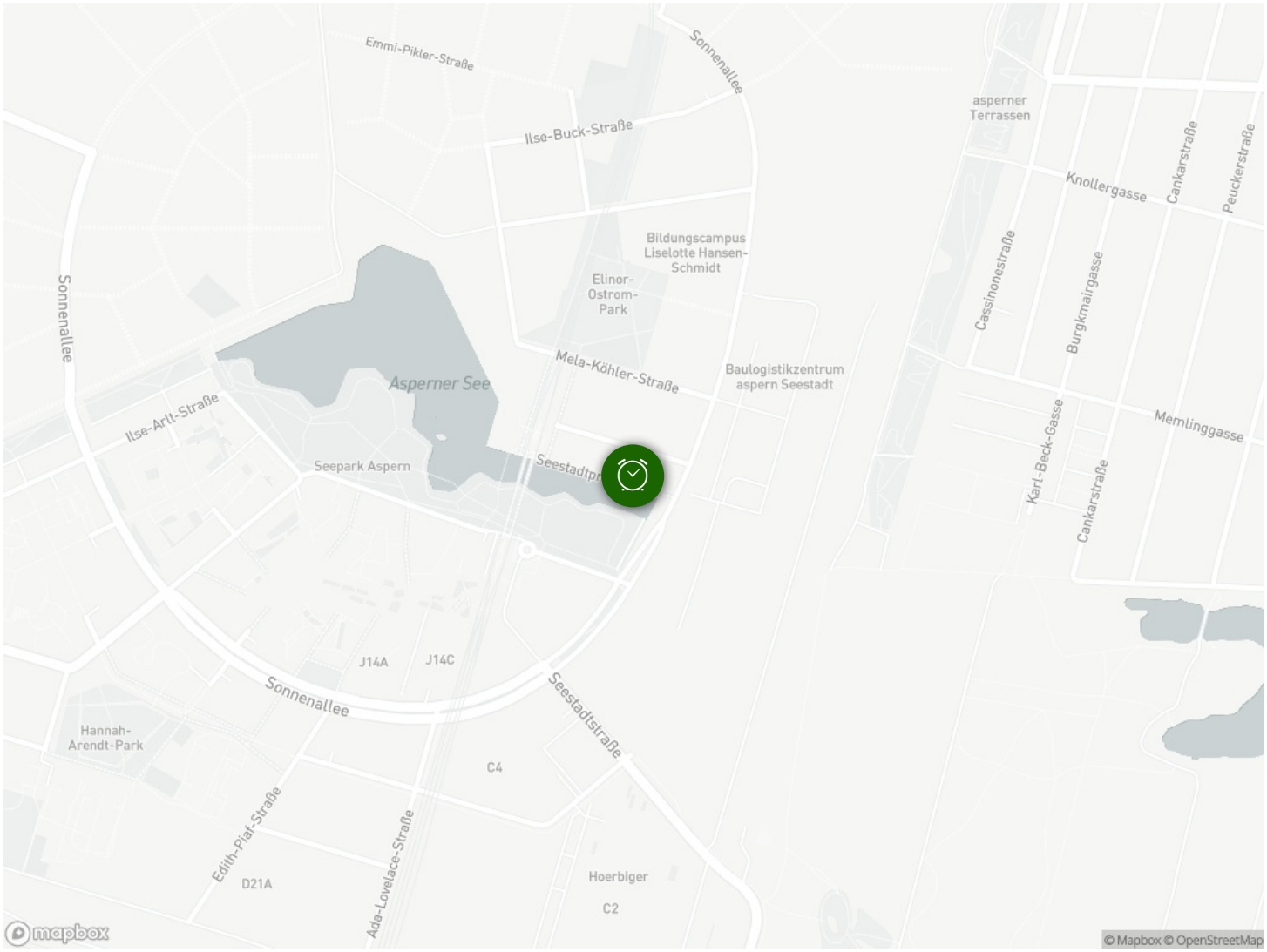
Lage