

STUDIO APARTMENT, 1080 WIEN

Charmante Wohnung in fantastischer Lage, Nähe Rathaus

Objektnummer: BNVR1

Online ansehen und mieten

Die Wohnung befindet sich in einer kleinen, stillen Gasse hinter dem Rathaus, nahe der prächtigen Ringstraße. Das Viertel mit seinen Theatern und erlesenen Restaurants ist eines der exklusivsten der Stadt.

Zeitraum	24.11. - 24.12.2026
Personenanzahl	2
Gesamtbetrag inkl. Ust.	€ 2.215,04
Kaution	€ 1.700,00

Wohnfläche
32m²

Maximalbelegung
2 Personen

Gesamte Unterkunft
1 Privates Badezimmer 1 getrenntes Schlafzimmer

Erdgeschoss

Check-in
11:00 - 23:00 Uhr

Check-out
11:00 - 23:00 Uhr

Schlafmöglichkeiten

Schlafzimmer



1x Doppelbett (1,80 m x 2 m)

Beschreibung zur Unterkunft

Die Wohnung liegt im Parterre eines wunderschönen 200 Jahre alten Biedermeierhauses und hat eine Wohnfläche von 32 m2. Die liebevoll restaurierten Zimmer mit ihren schönen Gewölben und Nischen sind mit antiken Möbeln und jedem modernen Komfort ausgestattet. Man betritt die Wohnung in die Wohnküche und von dort, jeweils getrennt durch eine Tür, in das Schlafzimmer bzw. ins Bad.

Ausstattung & Merkmale

Grundausstattung

- Internet/Wlan
- TV
- Bettwäsche
- private Toilette
- Bügeleisen & Bügelbrett
- Haartrockner
- Musikanlage/Dockingstation
- Private Waschmaschine
- Handtücher
- Staubsauger
- Reinigungsutensilien

Erstversorgung

- Toilettenpapier
- Seife
- Shampoo
- Nespressokapseln

Küche

- Eigene Küche
- Gläser/Geschirr
- Filterkaffee
- Kochutensilien
- Espressomaschine

Informationen

- Kurzparkzone kostenpflichtig
- Privater Eingang
- Regelmäßige Reinigung kostenpflichtig
- Schreibtisch/Arbeitsplatz
- Haustiere auf Anfrage
- Fahrradraum kostenlos

Bildergalerie



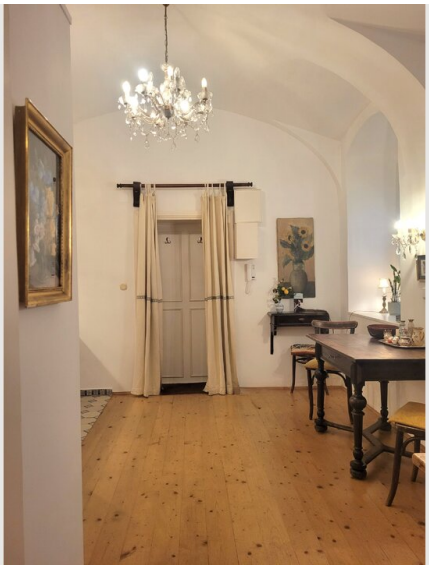





















Infrastruktur

1 Gehminute

5 Gehminuten

1 Gehminute

In unmittelbarer Nähe befinden sich Wiener Kaffeehäuser, Bäckereien, Restaurants, Supermärkte, Parks und natürlich die wichtigsten Sehenswürdigkeiten des Zentrums von Wien. Die Atmosphäre der Josefstadt ist einzigartig: ihre Ruhe, ihre Entspanntheit, aber auch ihr reiches Angebot an Bars, Kaffeehäusern und Theatern machen sie zu einem der schönsten und menschlichsten Vierteln von Wien. Viele der großen Museen sind in guten 5 Minuten zu Fuß zu erreichen. Busse, Straßen- und U-Bahnlinien sind ganz in der Nähe. Hier braucht man wirklich kein Auto. Fahrräder können vor oder im Haus abgestellt werden. Auch Fitnessstudios sind in unmittelbarer Nähe und jeden Samstag ein ausgezeichneter Bio-Markt.

Lage

