

3 ZIMMER WOHNUNG, 5020 SALZBURG

Dachgeschosswohnung "Relax Inn" im Herzen von Maxglan - Salzburg

Objektnummer: QVZQ1

Online ansehen und mieten

Zeitraum	24.11. - 24.12.2026
Personenanzahl	2
Gesamtbetrag inkl. Ust.	€ 4.082,90
Kaution	€ 3.100,00

In dieser liebevoll neu renovierten Dachgeschosswohnung genießen Sie die Ruhe nach einen aufregenden Tag in der historischen Festspielstadt Salzburg. Eine licht durchflutete 95m² Wohnung mit eigener 17m² großen Dachterrasse lädt zum Genießen ein.

Wohnfläche
95m²

Maximalbelegung
2 Personen

Gesamte Unterkunft
1 Privates Badezimmer 1 getrenntes Schlafzimmer 1 Wohn-Schlafzimmer

2. Stockwerk

Check-in
13:00 - 20:00 Uhr

Check-out
08:00 - 11:00 Uhr

Schlafmöglichkeiten

Schlafzimmer



1x Doppelbett (1,80 m x 2 m)

Wohnen & Schlafen



1x Sofabett (1 Person)

Beschreibung zur Unterkunft

Eine modern renovierte 3 Zimmer Dachgeschosswohnung erwartet Sie. Das Kochen in der neu gestalteten Küche geht dank der hochwertigen Küchengeräte leicht von der Hand. Im großzügig gestalteten Wohnzimmer steht ein TV sowie eine verbaute Musikanlage und eine Relax Zone zum Lesen und entspannen zur Verfügung. Home Office? Kein Problem, schnelles Internet und ein Schreibtisch stehen zur Verfügung. Familie und Freunde kommen zu Besuch? Das ausziehbare Schlafsofa bietet Platz dafür. Ein voll ausgestattetes Bad inklusive Waschmaschine und Trockner ermöglichen jeglichen Komfort. Verbringen Sie die Nacht in einem komfortablen Boxspringbett (180x200) und genießen Sie die Ruhe.
Auf der Dachterrasse, welche mit Ausblick auf die Festung Hohen Salzburg und die umliegenden Berge ausgerichtet ist, können Sie Ihr Frühstück, Mittag- oder Abendessen genießen ohne zu merken, dass Sie sich mitten in der Stadt befinden.

Ausstattung & Merkmale

Grundausstattung

- Dachterrasse
- Musikanlage/Dockingstation
- Private Waschmaschine
- Bettwäsche
- private Toilette
- Staubsauger
- Reinigungsutensilien
- Internet/Wlan
- TV
- Privater Trockner
- Handtücher
- Klimaanlage
- Bügeleisen & Bügelbrett
- Haartrockner

Erstversorgung

- Toilettenpapier
- Seife
- Shampoo
- Nespressokapseln

Küche

- Eigene Küche
- Gläser/Geschirr
- Geschirrspüler
- Kochutensilien
- Espressomaschine

Informationen

- Für Bauarbeiter geeignet
- Rauchen verboten
- Schreibtisch/Arbeitsplatz
- Haustiere verboten
- Für Kinder ungeeignet
- Kurzparkzone kostenlos
- Privater Eingang

Bildergalerie



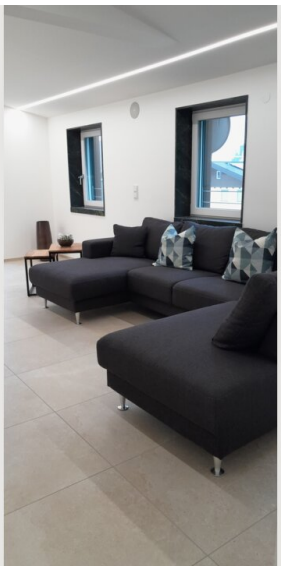





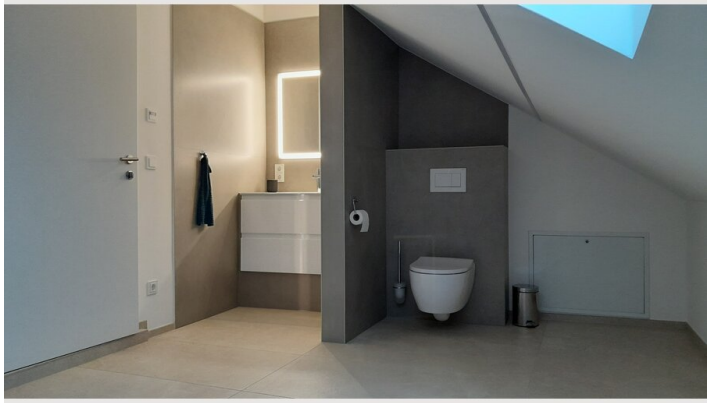





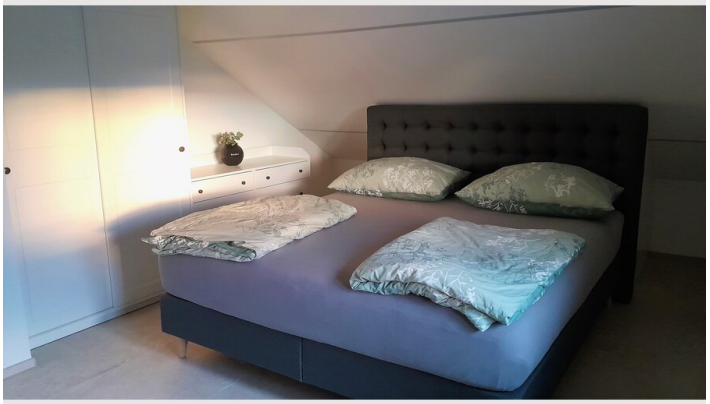







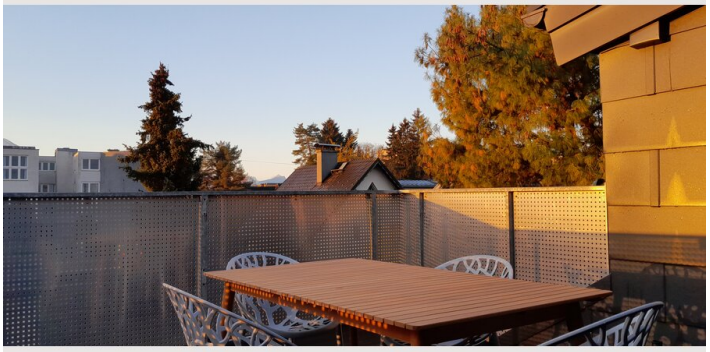

Infrastruktur

3 min	3 km
3 km	5 min
3 km	

Die Dachgeschosswohnung befindet sich in einer ruhigen Wohngegend, ist aber verkehrsmäßig gut angebunden. Auf der Autobahn ist man in 5 Minuten, Bus in 3min und Bahn sind in 15 Minuten zu Fuß erreichbar, der Radweg verläuft vor der Haustür. In die Altstadt sind es mit Bus oder Bahn wenige Minuten bzw. 25 Minuten zu Fuß. Eine große Shopping-Mall (Europark) sowie eine Apotheke und Gastronomie sind in direkter Nähe.
Radtouren und Spaziergänge in die Natur sind direkt von der Wohnung aus erreichbar. Mit dem Auto sind Ausflüge in die Seenregion, das Salzkammergut und die umliegende Bergwelt mit den Skigebieten möglich
.

Lage

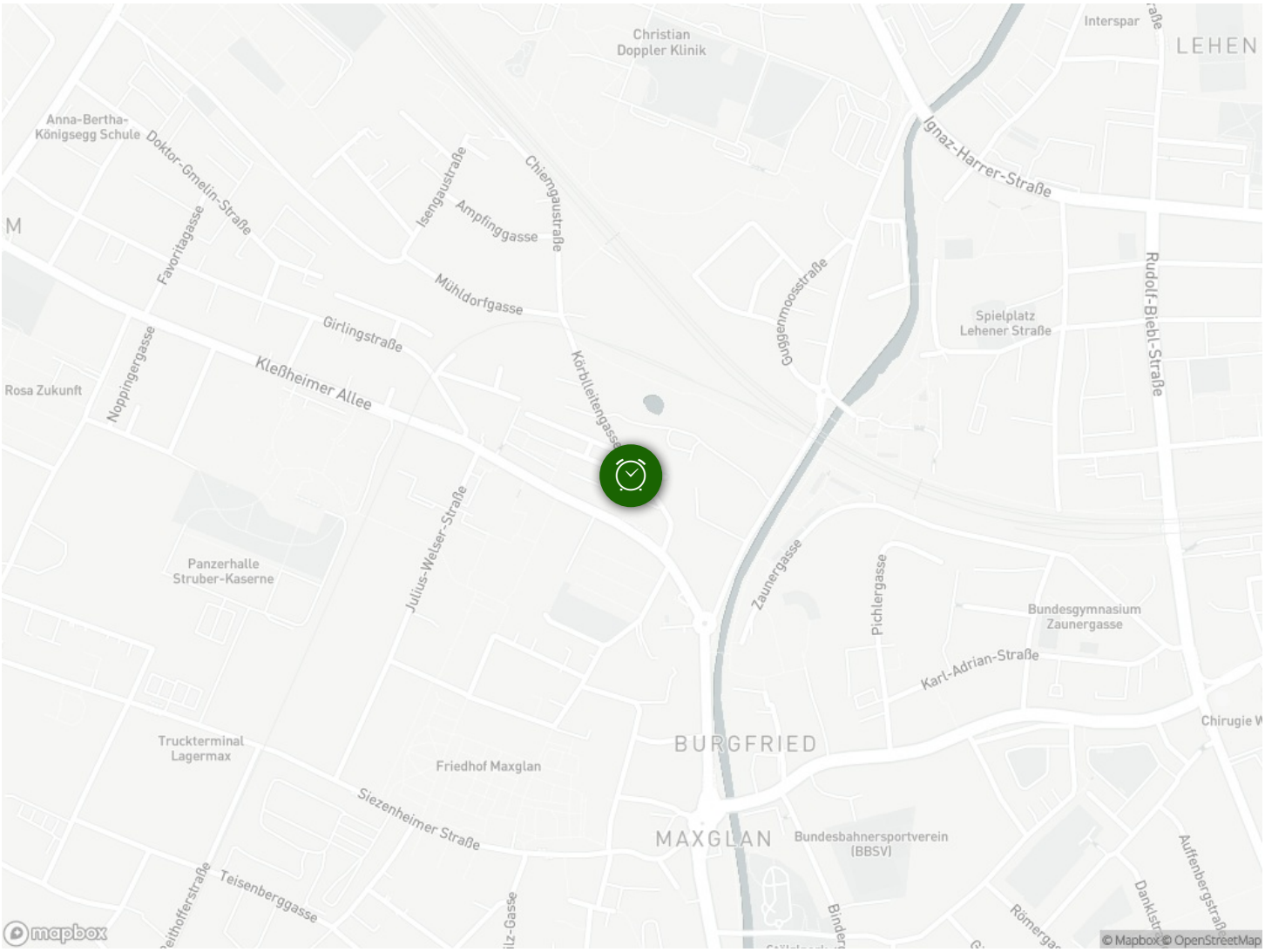
Christian
Doppler Klinik
Interspar
LEHEN
Anna-Bertha-
Königsegg Schule
Doktor-Gmelin-Straße
Favoritagasse
Isengaustraße
Ampfinggasse
Chiemgaustraße
Ignaz-Harrer-Straße
Mühldorfgasse
Girlingstraße
Guggenmoosstraße
Spielplatz
Lehener Straße
Rudolf-Biebl-Straße
Noppingergasse
Rosa Zukunft
Kleßheimer Allee
Körbleitengasse
Julius-Welser-Straße
Panzerhalle
Struber-Kaserne
Zaunergasse
Pichlergasse
Bundesgymnasium
Zaunergasse
Karl-Adrian-Straße
Chirugie W
Truckterminal
Lagermax
Friedhof Maxglan
BURGFRIED
Siezenheimer Straße
MAXGLAN
Bundesbahnersportverein
(BBSV)
Teisenberggasse
Auffenbergstraße
mapbox
© Mapbox © OpenStreetMap