

STUDIO APARTMENT, 9451 PREITENEGG

# Gästehaus Hebalm Appartement 4

Objektnummer: GÄSI4

**Online ansehen und mieten**

Das mit Liebe zum Detail errichtete Gästehaus Hebalm verbindet Tradition und Moderne, Komfort und Bodenständigkeit, Natur und Ruhe.

| | |
|---|---|
| **Zeitraum** | 25.11. - 25.12.2026 |
| **Personenanzahl** | 2 |
| **Gesamtbetrag** inkl. Ust. | € 1.207,94 |
| Kaution | € 900,00 |

**Wohnfläche**
40m²

**Maximalbelegung**
2 Personen

**Gesamte Unterkunft**
1 Privates Badezimmer 1 getrenntes Schlafzimmer

**Erdgeschoss**

**Check-in**
14:00 - 18:00 Uhr

**Check-out**
07:00 - 10:00 Uhr

## Schlafmöglichkeiten

**Schlafzimmer**


1x Doppelbett (1,80 m x 2 m)


1x Einzelbett

## Beschreibung zur Unterkunft

Weitläufige Wälder, glasklares Wasser, ein Weitblick, der zum Träumen einlädt und frische Bergluft:
Auf über 1.400 Meter Seehöhe wird bei uns auf der Hebalm der Wohlfühlfaktor großgeschrieben. Unsere Gästezimmer und Ferienwohnungen sind exklusiv und modern eingerichtet und bieten Ihnen jeglichen Komfort, den Sie zum Entspannen und zum Wohlfühlen benötigen. Finnische Sauna, Aufenthaltsraum, Garten, Terrasse, Grillmöglichkeit, Langlaufloipe, Hebalmsee, der Dom des Waldes und vieles mehr wartet auf Sie.
Genießen Sie die Idylle und Ruhe dieser Natur. Egal ob Sommer oder Winter - bei fühlt man sich zuhause!

Unser Gästehaus:
Auf 2 Ebenen und 1600m² wird Ihnen so einiges geboten. Egal ob Sie ein Appartement suchen oder auch eine Unterkunft für eine ganze Gruppe (bis zu 34 Personen) - wir haben für jeden die richtige und top ausgestattete Variante dabei!
Insgesamt bietet unser Haus Platz für über 50 Personen!

Bei uns finden Sie alles, was Ihr Herz begehrt.

## Ausstattung & Merkmale

### Grundausstattung

- Terrasse
- Internet/Wlan
- Bettwäsche
- private Toilette
- Haartrockner
- Gartenmitbenutzung
- TV
- Handtücher
- Privater Parkplatz

### Feuerstelle

- Holzkohlegrill

### Wellness

- Sauna
- Infrarotkabine

### Erstversorgung

- Toilettenpapier
- Seife

### Küche

- Eigene Küche
- Kochutensilien
- Kaffeemaschine
- Gemeinschaftsküche
- Gläser/Geschirr
- Geschirrspüler

## Informationen

- Für Bauarbeiter geeignet
- Rauchen verboten
- Haustiere auf Anfrage
- Fahrradraum kostenlos
- Für Kinder geeignet
- Kurzparkzone kostenlos
- Regelmäßige Reinigung kostenpflichtig

**Bildergalerie**

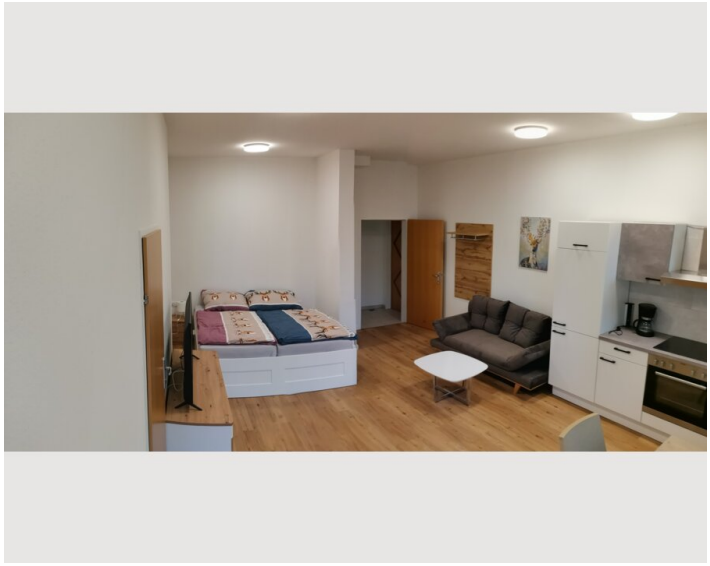























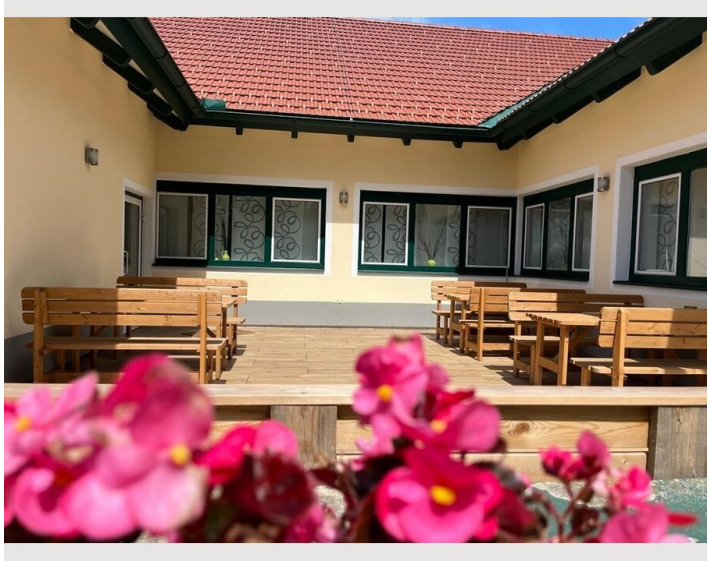



**Infrastruktur**

11 Autominuten entfernt

11 Autominuten entfernt

11 Autominuten bis in den Ort Pack, Bahnhof, Einkaufsmöglichkeit, wenige Gehminuten zum wunderschönen Hebalmsee, Wanderwege direkt vor der Haustür

## Lage

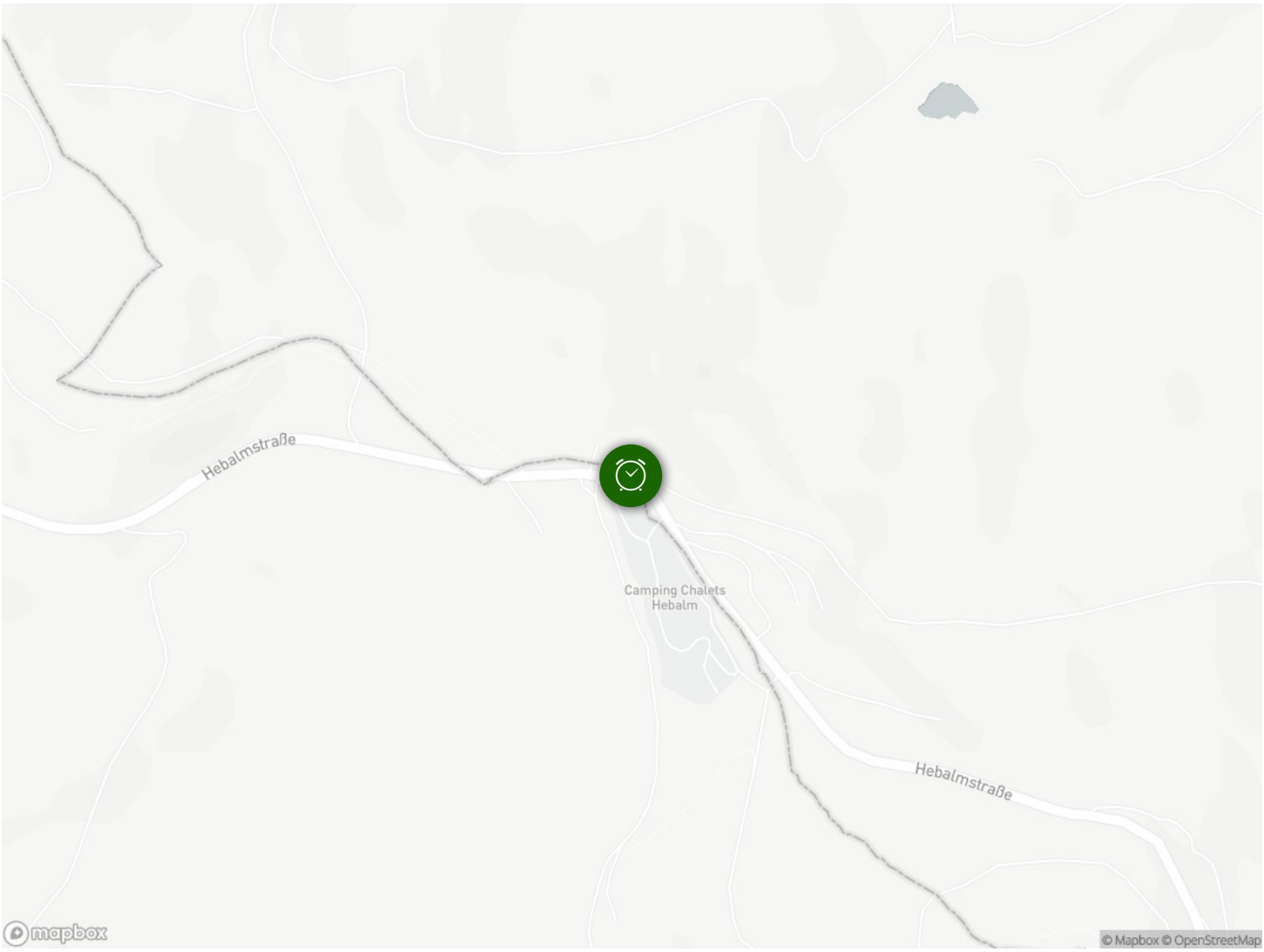
Hebalmstraße
Camping Chalets
Hebalm
Hebalmstraße
mapbox
© Mapbox © OpenStreetMap