2 ZIMMER WOHNUNG, 1150 WIEN

Atelier Lomani - 1150 Wien - Dachgeschoßwohnung mit Terrasse und Blick über Wien

Objektnummer: LOCZ2

Online ansehen und mieten

Zeitraum	18.12.2025 - 18.01.2026
Personenanzahl	2
Gesamtbetrag inkl. Ust.	€ 1.869,69
Kaution	€ 1.400,00

Diese schöne Unterkunft mit Terrasse bietet Ihnen einen Platz zum Relaxen und Wohlfühlen. Die Wohnung ist voll möbliert & ausgestattet und besticht mit ihrem wunderschönen Ausblick. Durch die gute Lage sind Sie in 15 Minuten (Metro U3) im Zentrum.

Wohnfläche
40m²

Maximalbelegung
2 Personen

Gesamte Unterkunft
1 Privates Badezimmer 1 getrenntes Schlafzimmer

7. Stockwerk
Lift vorhanden

Check-in
14:00 - 18:00 Uhr

Check-out
08:00 - 11:00 Uhr

Schlafmöglichkeiten

Schlafzimmer

1x Doppelbett (1,80 m x 2 m)

Beschreibung zur Unterkunft

Das Atelier Lomani 1150 liegt im 15. Wiener Gemeindebezirk Stadtteil Rudolfsheim-Fünfhaus ca. 2-3 Gehminuten von der U-Bahnstation Johnstraße (U3) entfernt. Helle und moderne, hochwertig eingerichtete Wohnung im 7.Stock mit Terrasse. Zahlreiche Restaurants und Shops befinden sich in direkter Umgebung. Das Schloss Schönbrunn bzw. Technische Museum sowie der Westbahnhof, die Mariahilferstraße, Stadthalle und Lugnercity befinden sich in wenigen Gehminuten Reichweite.
Auch im Stadtzentrum (Stephansplatz) ist man dank U-Bahn (U3 Johnstrasse) in nur 7 Stationen (15 Min).
Die Unterkunft ist voll ausgestattet und verfügt über WLAN und Sat-TV/Smart TV.
Voll ausgestattete Küche inklusive Herd, Kühlschrank, Gefrierfach, Mikrowelle und Geschirrspüler.
Handtücher und Bettwäsche werden für alle gebuchten Personen zur Verfügung gestellt.

Ausstattung:
Bettwäsche, Kleiderbügel, Handtücher/Duschtücher, Fön
Küche mit komplettem Zubehör, Spülmaschine, Kühlschrank, Herd, Kaffeemaschine, Geschirr, Tiefkühlfach, Wasserkocher, Toaster, Mikrowelle
Internet (Wifi); Schreibtisch/Arbeitsplatz für Laptops geeignet im Wohnzimmer und Schlafzimmer
Waschmaschine befindet sich im Keller (Bezahlung mit Jetons)
Schöne, sonnige Terrasse

Ausstattung & Merkmale

Grundausstattung

- Terrasse
- TV
- Handtücher
- Staubsauger
- Haartrockner
- Internet/Wlan
- Bettwäsche
- private Toilette
- Bügeleisen & Bügelbrett

Erstversorgung

- Toilettenpapier
- Seife

Küche

- Eigene Küche
- Gläser/Geschirr
- Geschirrspüler
- Kochutensilien
- Espressomaschine
- Mikrowelle

Informationen

- Rauchen verboten
- Haustiere verboten
- Fahrradraum kostenlos
- Schreibtisch/Arbeitsplatz
- Regelmäßige Reinigung kostenpflichtig

Bildergalerie

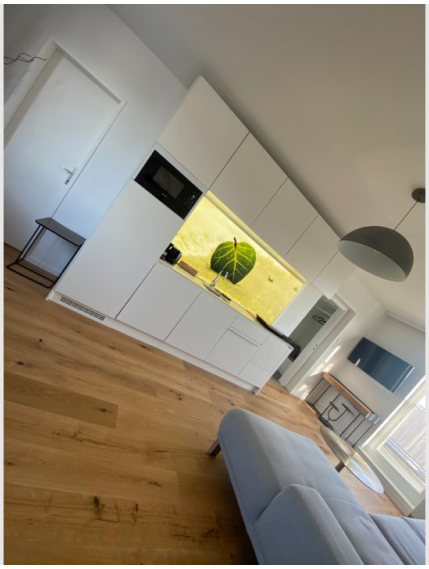

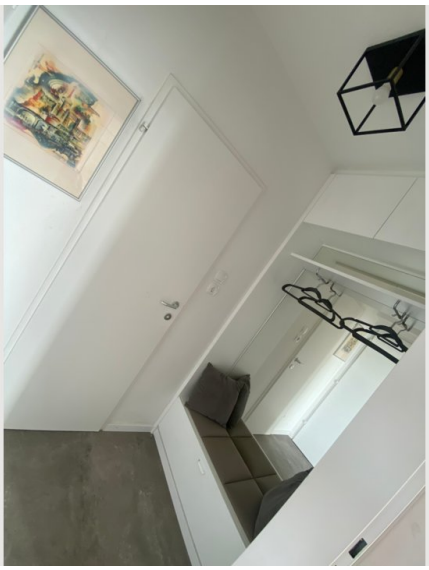

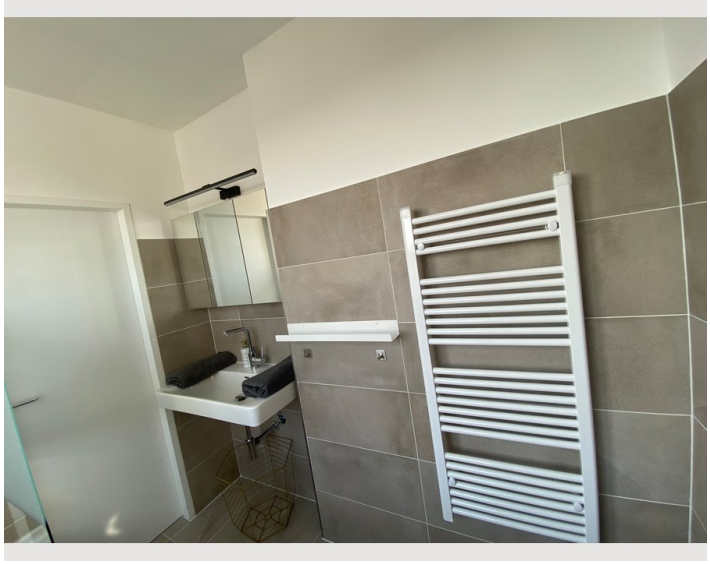

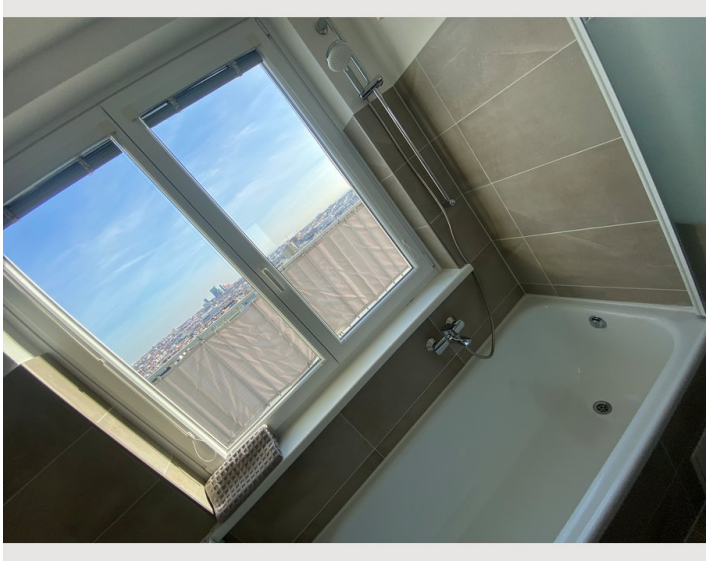

Infrastruktur

- Billa
- Eurospar
- Hofer
- Meiselmarkt

Parks:
- Wieningerplatz 2 min
- Forschneritschpark 2 min
- Anton-Matourek-Hof 2-3 min

Public Transport:
- U-Bahn Johnstraße - 3 min

Shopping / Sightseeing:
- Shopping Mall Meiselmarkt - 5 min
- Technisches Museum - 12 min
- Stadthalle - 15 min
- Lugner City -15 min
- Westbahnhof - 16 min
- Mariahilfer Straße - 16 min

Lage

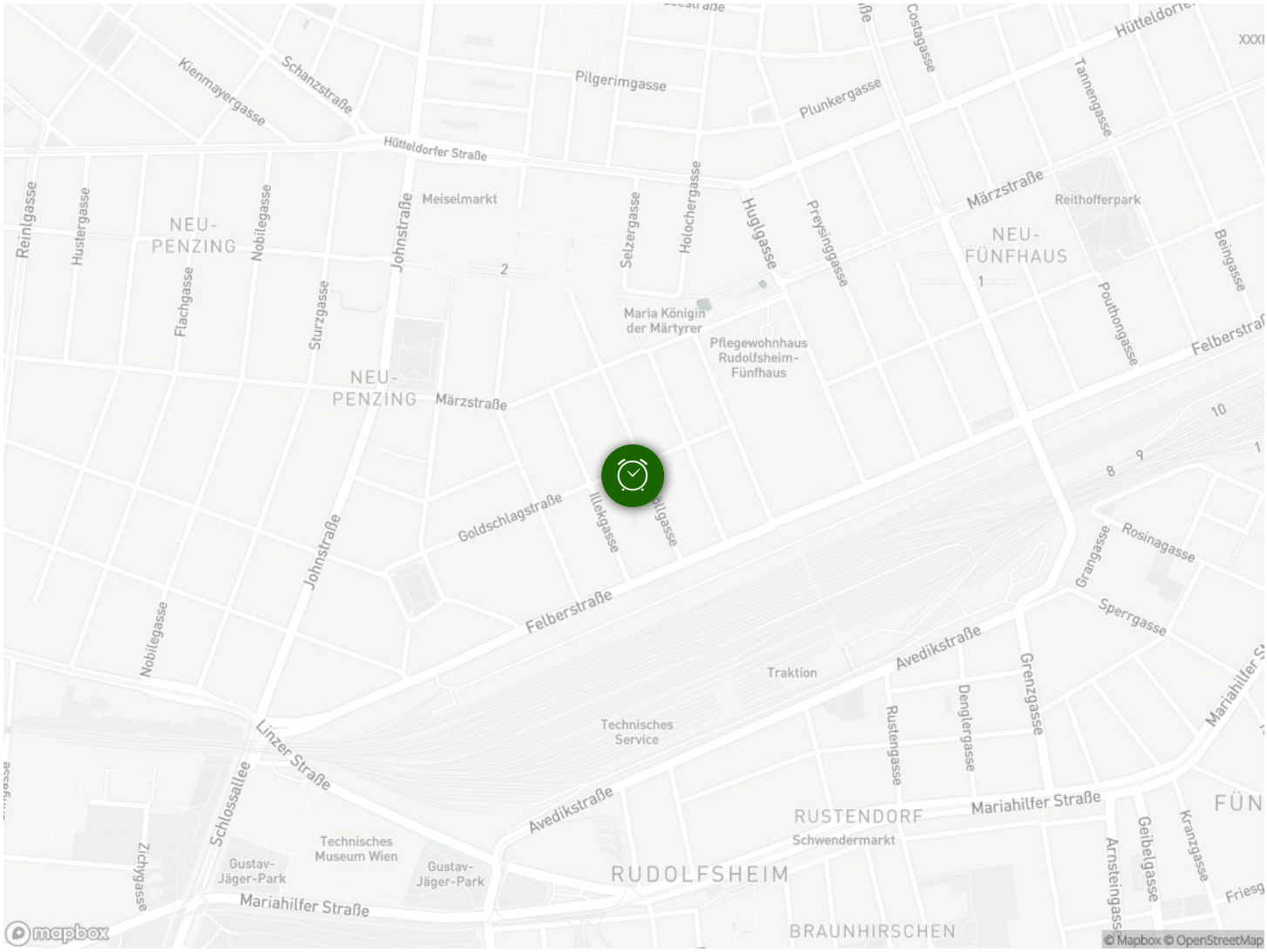
Kienmayergasse
Schanzstraße
Pilgerimgasse
Plunkergasse
Costagasse
Tannengasse
Hütteldorfer Straße
Reinlgasse
Hustergasse
NEU-
PENZING
Nobilegasse
Meiselmarkt
Johnstraße
Selzergasse
Holochergasse
Huglgasse
Preysinggasse
Märzstraße
Reithofferpark
NEU-
FÜNFHAUS
Beingasse
Flachgasse
Sturzgasse
Maria Königin
der Märtyrer
Pflegewohnhaus
Rudolfsheim-
Fünfhaus
Pouthongasse
NEU-
PENZING
Märzstraße
Goldschlagstraße
Illekgasse
Johnstraße
Felberstraße
Rosinagasse
Grangasse
Sperrgasse
Nobilegasse
Felberstraße
Avedikstraße
Traktion
Grenzgasse
Denglergasse
Rustengasse
Technisches
Service
Linzer Straße
Schlossallee
Avedikstraße
RUSTENDORF
Mariahilfer Straße
Schwendermarkt
Technisches
Museum Wien
Gustav-
Jäger-Park
Gustav-
Jäger-Park
RUDOLFSHEIM
Zichygasse
Mariahilfer Straße
Arnsteingasse
Geibelgasse
Kranzgasse
BRAUNHIRSCHEN
mapbox
© Mapbox © OpenStreetMap