4 ZIMMER WOHNUNG UND MEHR, 6020 INNSBRUCK

Charmante Altbauwohnung in Innsbruck

Objektnummer: DASL6

Online ansehen und mieten

Zeitraum	17.07. - 17.08.2025
Personenanzahl	2
Gesamtbetrag inkl. Ust.	€ 2.422,90
Kaution	€ 1.800,00

Wohnen im alten Pradl, umgeben von Stadt befindet sich diese kleine, rustikale und großzügige Ruheoase mit Balkon und Garten.

Wohnfläche
75m²

Maximalbelegung
6 Personen

Gesamte Unterkunft
1 privates Badezimmer 3 getrennte Schlafzimmer

1. Stockwerk

Check-in
15:00 - 00:00 Uhr

Check-out
04:00 - 11:00 Uhr

Schlafmöglichkeiten

Schlafzimmer 1

1x Doppelbett (1,60 m x 2 m)

Schlafzimmer 2

1x Doppelbett (1,40 m x 2 m)

Schlafzimmer 3

1x Sofabett (2 Personen)

Beschreibung zur Unterkunft

Charmante und rustikale Altbauwohnung in Pradl (10-15min zu Fuß vom Zentrum entfernt) mit 2 Schlafzimmern, einem Wohnzimmer mit Schlafcouch und Loggia und einer separaten Küche mit Essbereich. Zudem Badezimmer mit WC, Balkon mit Blick auf die Bergwelt und Mitbenutzung des Gartens.
Die Wohnung hat ihren alten Charme, dennoch fühlt sich hier jeder sofort wie Zuhause.

Ausstattung & Merkmale

Grundausstattung

- Balkon
- Gartenmitbenutzung
- Gemeinschaftswaschmaschine
- Bettwäsche
- Bügeleisen & Bügelbrett
- Haartrockner
- Garten
- Internet/Wlan
- Gemeinschaftstrockner
- Handtücher
- Reinigungsutensilien

Erstversorgung

- Toilettenpapier
- Seife
- Shampoo

Küche

- Eigene Küche
- Gläser/Geschirr
- Kochutensilien
- Kaffeemaschine

Informationen

- Für Bauarbeiter geeignet
- Rauchen verboten
- Schreibtisch/Arbeitsplatz
- Haustiere auf Anfrage
- Für Kinder geeignet
- Kurzparkzone kostenpflichtig
- Privater Eingang
- Regelmäßige Reinigung kostenpflichtig

Bildergalerie

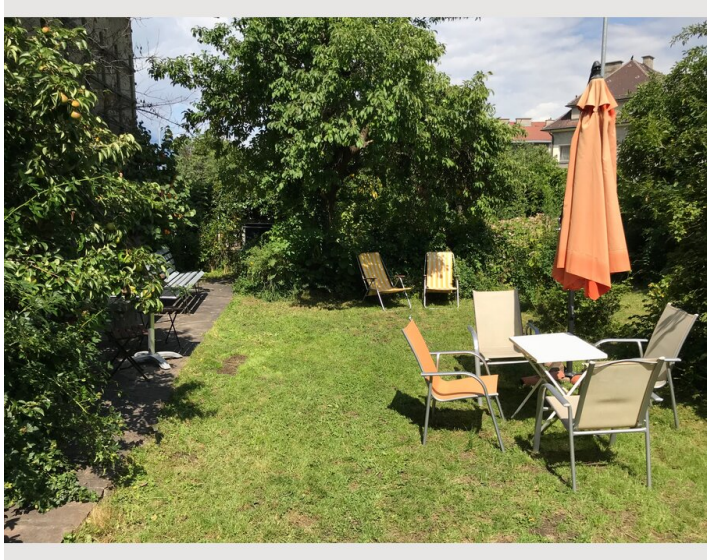

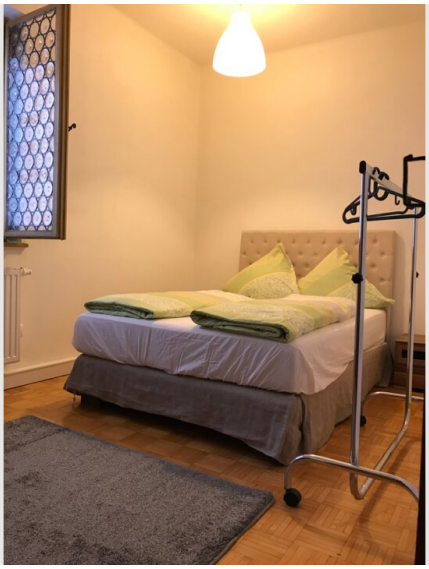

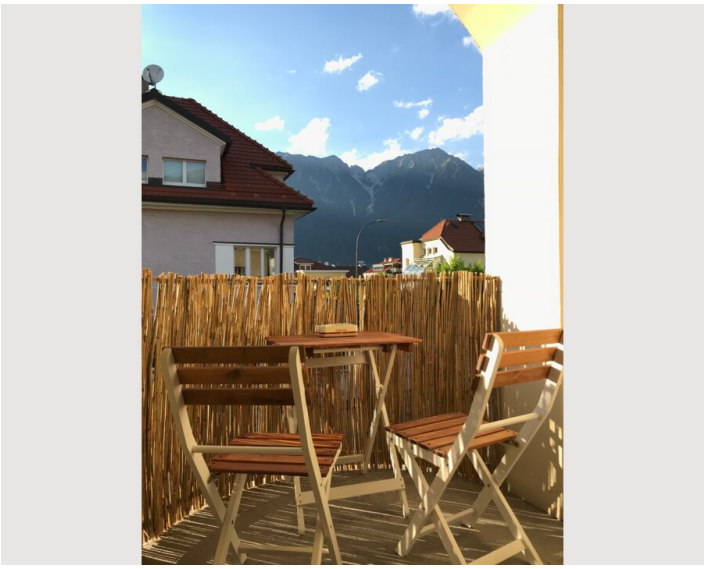

Lage

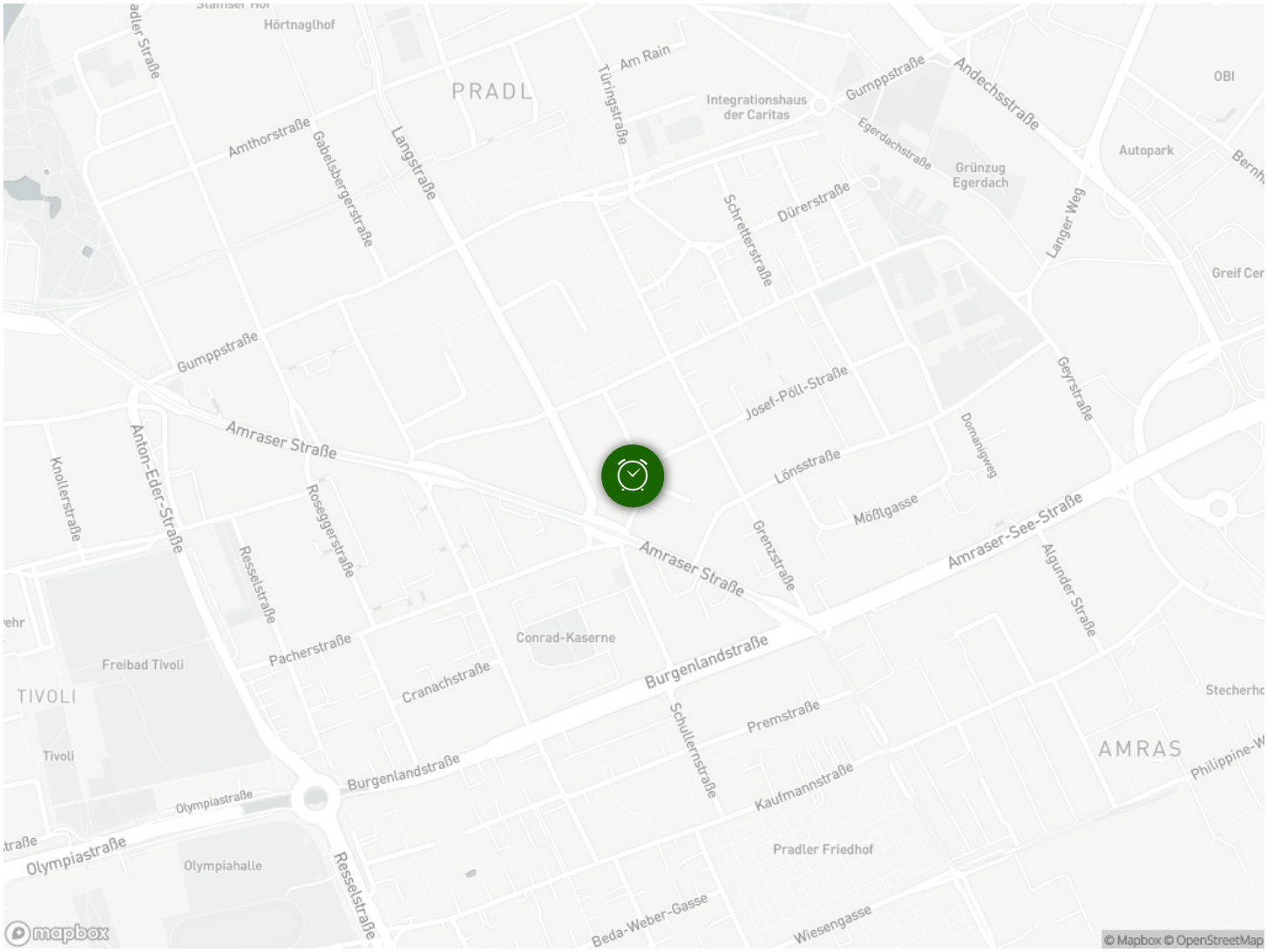
Hörtnaglhof
PRADL
Am Rain
Türingstraße
Integrationshaus der Caritas
Gumppstraße
Andechsstraße
OBI
Autopark
Egerdachstraße
Grünzug Egerdach
Amthorstraße
Gabelsbergerstraße
Langstraße
Schreiterstraße
Dürerstraße
Langer Weg
Greif Cer
Gumppstraße
Josef-Pöll-Straße
Geyrstraße
Amraser Straße
Lönsstraße
Domanigweg
Knollerstraße
Anton-Eder-Straße
Roseggerstraße
Mößlgasse
Amraser-See-Straße
Amraser Straße
Grenzstraße
Algunder Straße
Resselstraße
Pacherstraße
Conrad-Kaserne
Burgenlandstraße
Freibad Tivoli
TIVOLI
Cranachstraße
Stecherho
Schullernstraße
Premstraße
Tivoli
AMRAS
Philippine-W
Burgenlandstraße
Olympiastraße
Kaufmannstraße
Olympiastraße
Olympiahalle
Pradler Friedhof
Resselstraße
Beda-Weber-Gasse
Wiesengasse
mapbox
© Mapbox © OpenStreetMap