

STUDIO APARTMENT, 1050 WIEN

Charming Studio in the heart of Margareten

Objektnummer: KNNY1

Online ansehen und mieten

Zeitraum	25.11. - 25.12.2026
Personenanzahl	2
Gesamtbetrag inkl. Ust.	€ 1.676,36
Kaution	€ 1.300,00

Entzückendes 1-Zimmer Apartment im Herzen von Margarten.
Diverse Restaurants und Shops fußläufig

Wohnfläche
30m²

Maximalbelegung
2 Personen

Gesamte Unterkunft
1 Privates Badezimmer 1 Wohn-Schlafzimmer

Erdgeschoss

Check-in
09:00 - 22:00 Uhr

Check-out
09:00 - 22:00 Uhr

Schlafmöglichkeiten

Wohnen & Schlafen



1x Doppelbett (1,60 m x 2 m)

Beschreibung zur Unterkunft

Entzückendes 1-Zimmer Apartent im Herzen von Margareten.
Ausgestattet mit einem Doppelbett, bietet es Platz für zwei Personen.
Einer voll ausgestatteten Küche mit Geschirrspüler.

Ausstattung & Merkmale

Grundausstattung

- Internet/Wlan
- Handtücher
- Staubsauger
- Reinigungsutensilien
- Bettwäsche
- private Toilette
- Bügeleisen & Bügelbrett

Erstversorgung

- Toilettenpapier

Küche

- Eigene Küche
- Gläser/Geschirr
- Kochutensilien
- Geschirrspüler

Informationen

- Rauchen verboten
- Privater Eingang
- Schreibtisch/Arbeitsplatz
- Haustiere verboten

Bildergalerie

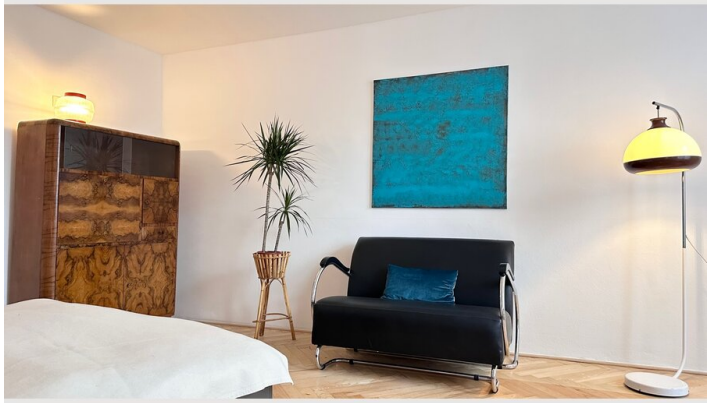

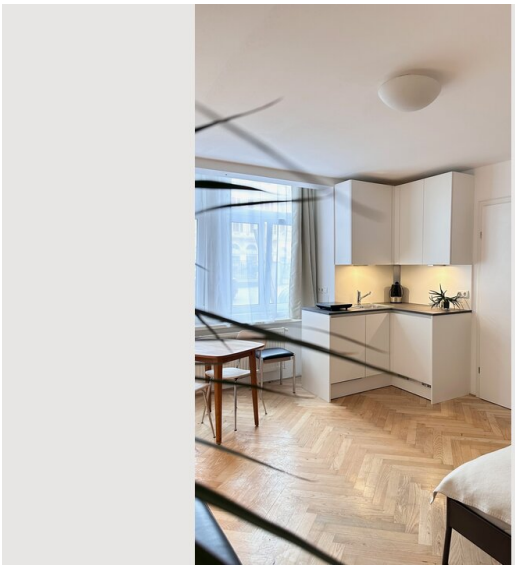

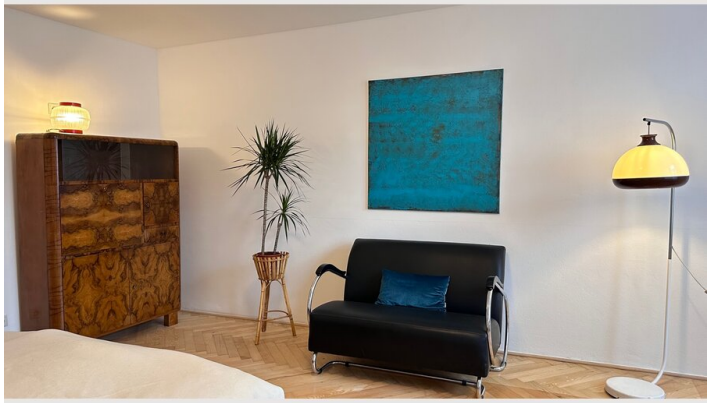





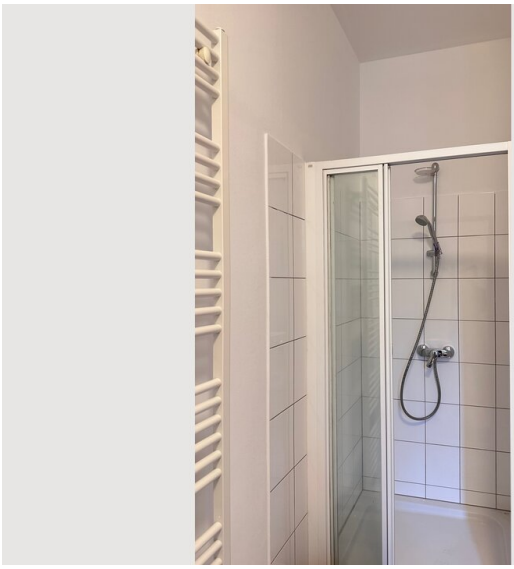

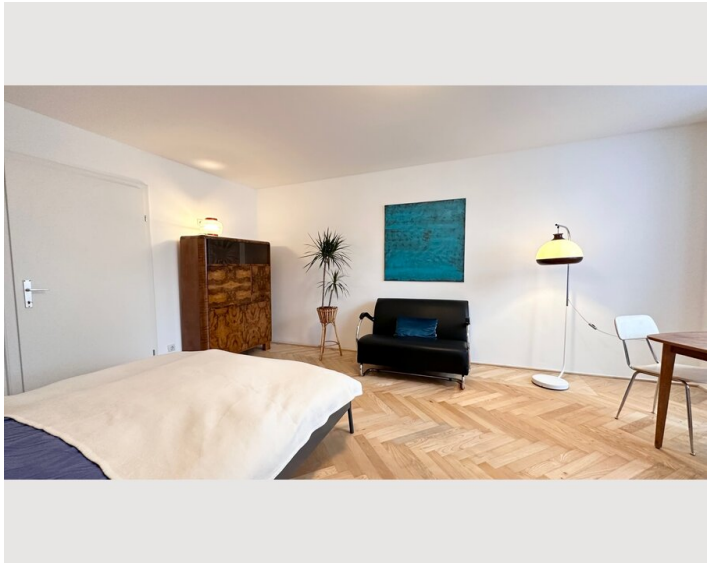

Infrastruktur

U4, U3, U6

zwei U-Bahn Stationen bis Karlsplatz

U4 Station Margareten Gürtel oder Pilgramgasse

Lage

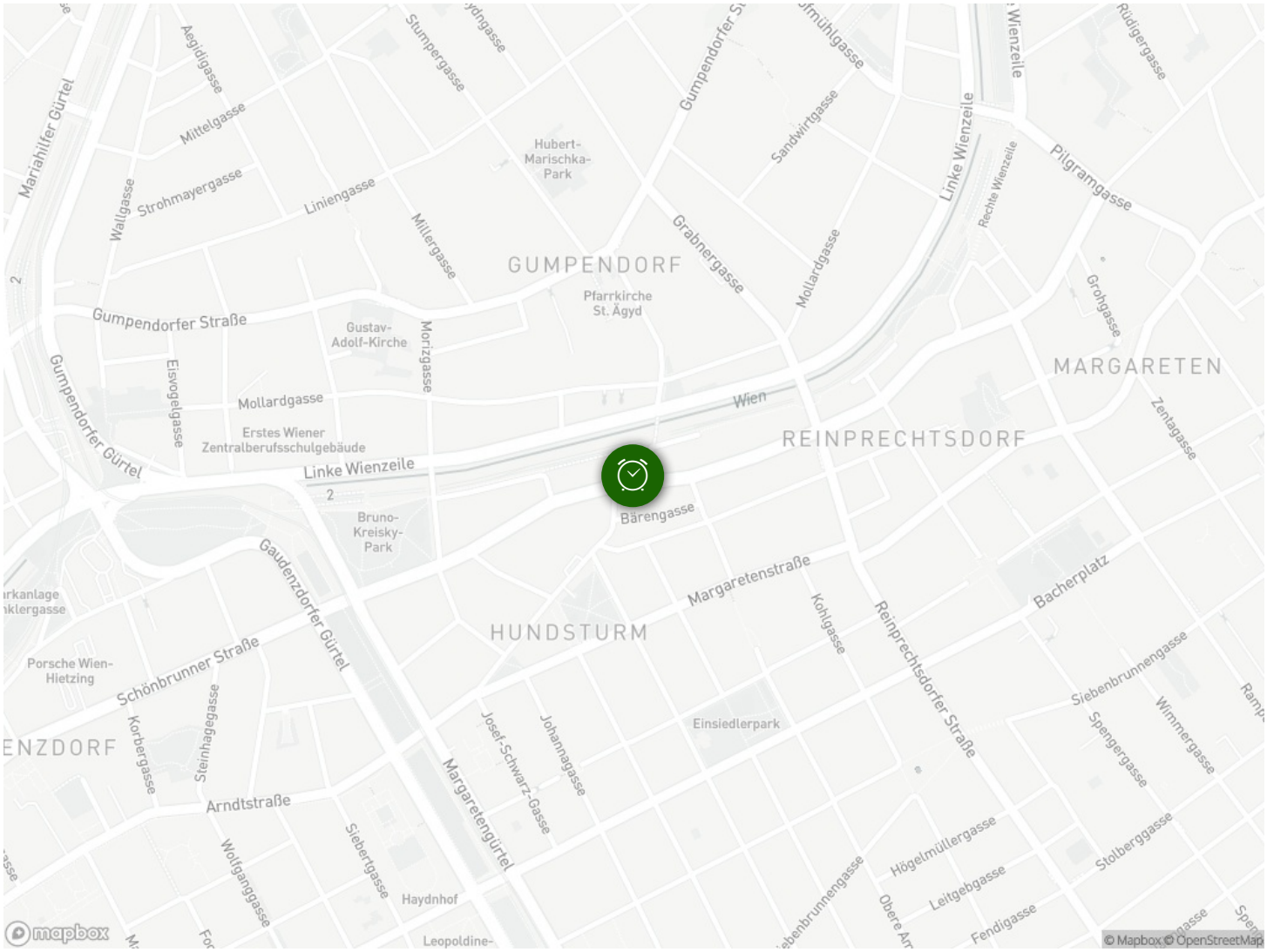

GUMPENDORF
REINPRECHTSDORF
MARGARETEN
HUNDSTURM
Gumpendorfer Straße
Gumpendorfer Gürtel
Linke Wienzeile
Wien
Bärengasse
Margaretenstraße
Reinprechtsdorfer Straße
Bacherplatz
Gaudenzdorfer Gürtel
Schönbrunner Straße
Arndtstraße
Margaretengürtel
Mariahilfer Gürtel
Pfarrkirche St. Ägyd
Gustav-Adolf-Kirche
Erstes Wiener Zentralberufsschulgebäude
Bruno-Kreisky-Park
Hubert-Marischka-Park
Einsiedlerpark
Haydnhof
Porsche Wien-Hietzing
Mollardgasse
Liniengasse
Strohmayergasse
Mittelgasse
Wallgasse
Millergasse
Morizgasse
Eisvogelgasse
Grabnergasse
Sandwirtgasse
Mollardgasse
Pilgramgasse
Rechte Wienzeile
Grohgasse
Zentagasse
Kohlgasse
Siebenbrunnengasse
Wimmergasse
Spengergasse
Stolberggasse
Högelmüllergasse
Leitgebgasse
Fendigasse
Johannagasse
Josef-Schwarz-Gasse
Siebertgasse
Wolfganggasse
Steinhagegasse
Korbergasse
Aegidigasse
Stumpergasse
Rüdigergasse
© Mapbox © OpenStreetMap