

3 ZIMMER WOHNUNG, 6020 INNSBRUCK

helle, gemütliche 3-Zimmer Wohnung

Objektnummer: LODW1

Online ansehen und mieten

Zeitraum	24.11. - 24.12.2026
Personenanzahl	2
Gesamtbetrag inkl. Ust.	€ 3.100,34
Kaution	€ 2.300,00

Bestens ausgestattete helle 3 Zimmer Wohnung mit toller Ausblick.

Wohnfläche
72m²

Maximalbelegung
4 Personen

Gesamte Unterkunft
1 Privates Badezimmer 2 getrennte Schlafzimmer

3. Stockwerk
Lift vorhanden

Check-in
16:00 - 21:00 Uhr

Check-out
07:00 - 10:00 Uhr

Schlafmöglichkeiten

Schlafzimmer 1



1x Doppelbett (1,80 m x 2 m)

Schlafzimmer 2



2x Einzelbett

Beschreibung zur Unterkunft

Die Wohnung befindet sich in einem ruhigen Haus im dritten Stock mit Lift und hat einen wunderschönen Bergblick.
Schnelle Anbindung mit Auto und öffentlichen Verkehrsmitteln zum
Stadtzentrum.
Haltestelle öffentlichen Verkehrsmittel (Bus & Tram) fußläufig 200 - 400
Metern entfernt

Es verfügt über

zwei Schlafzimmern; 1x Doppelbett (180×200), 2x Einzelbetten,

ein großen Wohnzimmer; Ledersitzgruppe mit Relaxfunktion, sehr
bequeme Essecke mit Granittisch, TV mit Neflix,
kostenloses WLAN

moderne Küche; Geschirrspüler, Kühlschrank, Herd, Backofen, Mikrowelle, Wasserkocher ganz viele Schubladen, Küchenutensilien und ein einladende Essbereich mit Bergblick

Badezimmer; mit Badewanne, WC, Waschbecken und Waschmaschine,

separater WC; WC mit Waschbecken, Gastherme - Etagenheizung mit ununterbrochene Warmwasseraufbereitung

Balkon; 9m2 groß mit gemütliche Sitzecke und Marmortisch, Richtung großen und ruhigen Garten

Diele; praktische Garderobe mit Schiebetüren für Schuhe und Jacken

Ausstattung & Merkmale

Grundausstattung

- Balkon
- Internet/Wlan
- Private Waschmaschine
- Handtücher
- Staubsauger
- Reinigungsutensilien
- Gartenmitbenutzung
- TV
- Bettwäsche
- private Toilette
- Bügeleisen & Bügelbrett

Erstversorgung

- Toilettenpapier
- Seife

Küche

- Eigene Küche
- Gläser/Geschirr
- Mikrowelle
- Kochutensilien
- Geschirrspüler

Informationen

- Für Kinder geeignet
- Kurzparkzone kostenpflichtig
- Haustiere verboten
- Rauchen verboten
- Privater Eingang

Bildergalerie













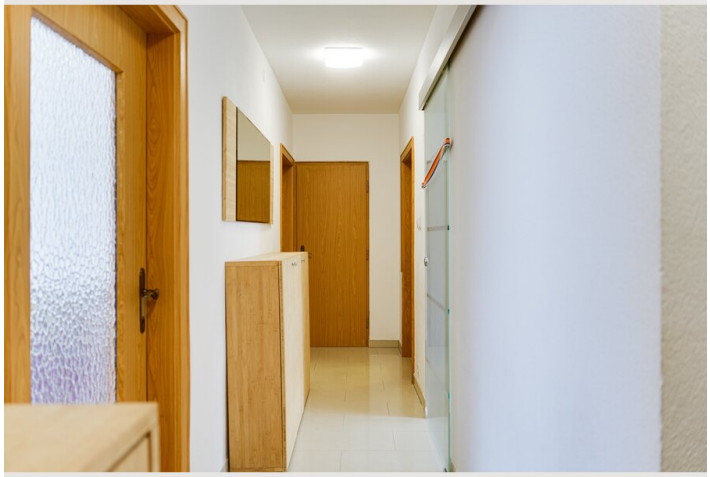

















Infrastruktur

1,9 km

Supermark, Post, Apotheke, Ärzte, Bank, Spielplätze, Bushaltestellen in unmittelbare Nähe

Lage

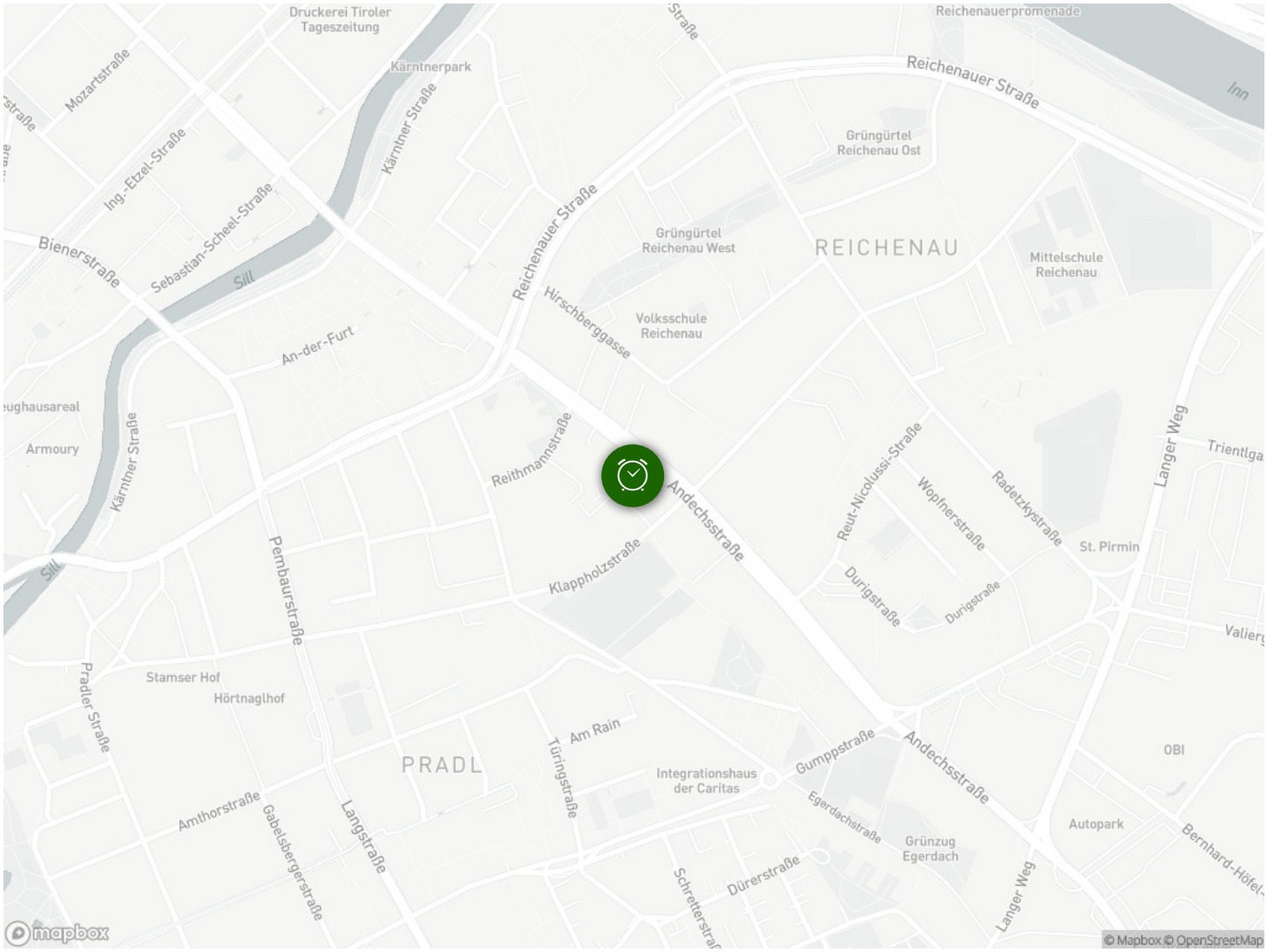
Druckerei Tiroler Tageszeitung
Kärntnerpark
Reichenauerpromenade
Reichenauer Straße
Inn
Mozartstraße
Ing.-Etzel-Straße
Kärntner Straße
Grüngürtel Reichenau Ost
Sebastian-Scheel-Straße
Bienerstraße
Sill
Grüngürtel Reichenau West
REICHENAU
Mittelschule Reichenau
Reichenauer Straße
Hirschberggasse
Volksschule Reichenau
An-der-Furt
Armoury
Kärntner Straße
Reithmannstraße
Andechsstraße
Reut-Nicolussi-Straße
Wopfnerstraße
Radetzkystraße
Langer Weg
St. Pirmin
Sill
Klappholzstraße
Durigstraße
Durigstraße
Pembaurstraße
Stamser Hof
Hörtnaglhof
Pradler Straße
Am Rain
Türingstraße
PRADL
Integrationshaus der Caritas
Gumppstraße
Andechsstraße
OBI
Amthorstraße
Gabelsbergerstraße
Langstraße
Egerdachstraße
Grünzug Egerdach
Autopark
Bernhard-Höfel-
Dürerstraße
Langer Weg
mapbox
© Mapbox © OpenStreetMap