

3 ZIMMER WOHNUNG, 6020 INNSBRUCK

Charmante Wohnung in sehr zentraler Lage

Objektnummer: WENK1

Online ansehen und mieten

Charmante Wohnung in St. Nikolaus, direkte Innenstadtlage in der Verlängerung der bekannten bunten Häusermeile in Innsbruck am Fuße der Nordkette. Das Goldene Dachl ist in 5 Minuten zu Fuß zu erreichen.

Zeitraum	24.11. - 24.12.2026
Personenanzahl	2
Gesamtbetrag inkl. Ust.	€ 2.216,56
Kaution	€ 1.700,00

Wohnfläche
82m²

Maximalbelegung
4 Personen

Gesamte Unterkunft
1 Gemeinschaftsbadezimmer 2 getrennte Schlafzimmer 1 Wohn-Schlafzimmer

1. Stockwerk

Check-in
12:00 - 18:00 Uhr

Check-out
11:00 - 15:00 Uhr

Schlafmöglichkeiten

Schlafzimmer 1



1x Doppelbett (1,60 m x 2 m)

Schlafzimmer 2



1x Doppelbett (1,40 m x 2 m)

Wohnen & Schlafen

Beschreibung zur Unterkunft

Die Wohnung ist südseitig mit Blick in den Waltherpark und auf den Patscherkofel ausgerichtet, sie besteht aus 2 Schlafzimmern, einem Wohnzimmer, einer Küche, Bad mit Dusche und Wanne, separates WC, Abstellraum, kleiner Balkon in den Innenhof mit einem zusätzlichen Abstellraum im Freien (für Ski usw.) Mein persönlicher Lieblingsplatz ist der Erker im Wohnzimmer mit Blick auf den Patscherkofel und auf den Waltherpark. Mit diesem Blick lässt sich der Tagesausklang gut zelebrieren.
Die Möblierung der Räume kann abweichen.

Ausstattung & Merkmale

Grundausstattung

- Balkon
- TV
- Staubsauger
- Reinigungsutensilien
- Internet/Wlan
- Private Waschmaschine
- Bügeleisen & Bügelbrett
- Haartrockner

Erstversorgung

- Toilettenpapier
- Seife
- Shampoo

Küche

- Eigene Küche
- Gläser/Geschirr
- Mikrowelle
- Kochutensilien
- Geschirrspüler

Informationen

- Für Bauarbeiter geeignet
- Rauchen verboten
- Schreibtisch/Arbeitsplatz
- Für Kinder geeignet
- Kurzparkzone kostenpflichtig
- Haustiere verboten

Bildergalerie





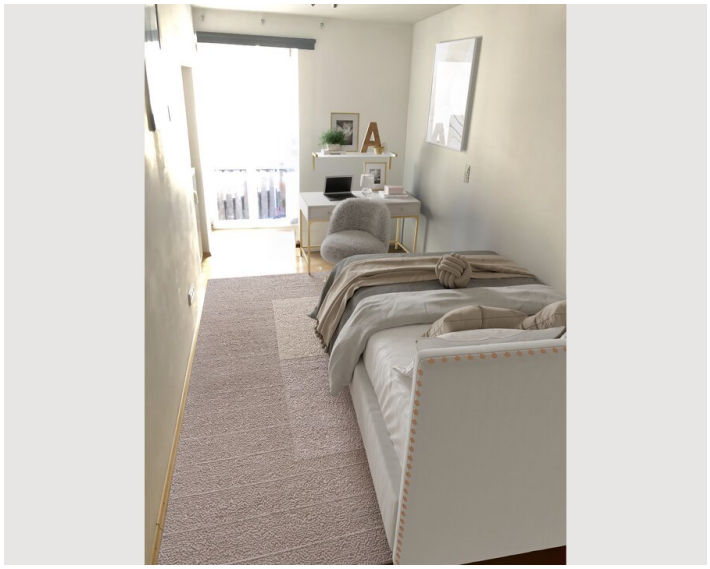


COCKTAILBAR











Infrastruktur

- M-Preis gegenüber der Strasse
- Bushaltestelle zu den Linien W, J, 501, H
- Goldenes Dachl, 5 min zu Fuss
- 15 Minuten mit Bus/ Auto
- 15 Minuten zu Fuss/mit dem Bus

Die Lage der Wohnung ist sehr zentral: Entfernung zum Goldenen Dachl und Altstadt Innsbruck 5 min zu Fuß; Klinik 6 min Fahrrad; SOWI 5 min Fahrrad; Universität Innsbruck und Klinik Innsbruck: 8 min Fahrrad; Hofgarten/Endstation Nordkettenbahn, um ins Skigebiet Nordkette zu gelangen: 5 Minuten zu Fus.

Sehr gute Anbindung an Bus (Bushaltestelle ca. 100 m weiter), M-Preis direkt auf der anderen Straßenseite. Altstadt ca. 5 Minuten zu Fuss.

Lage

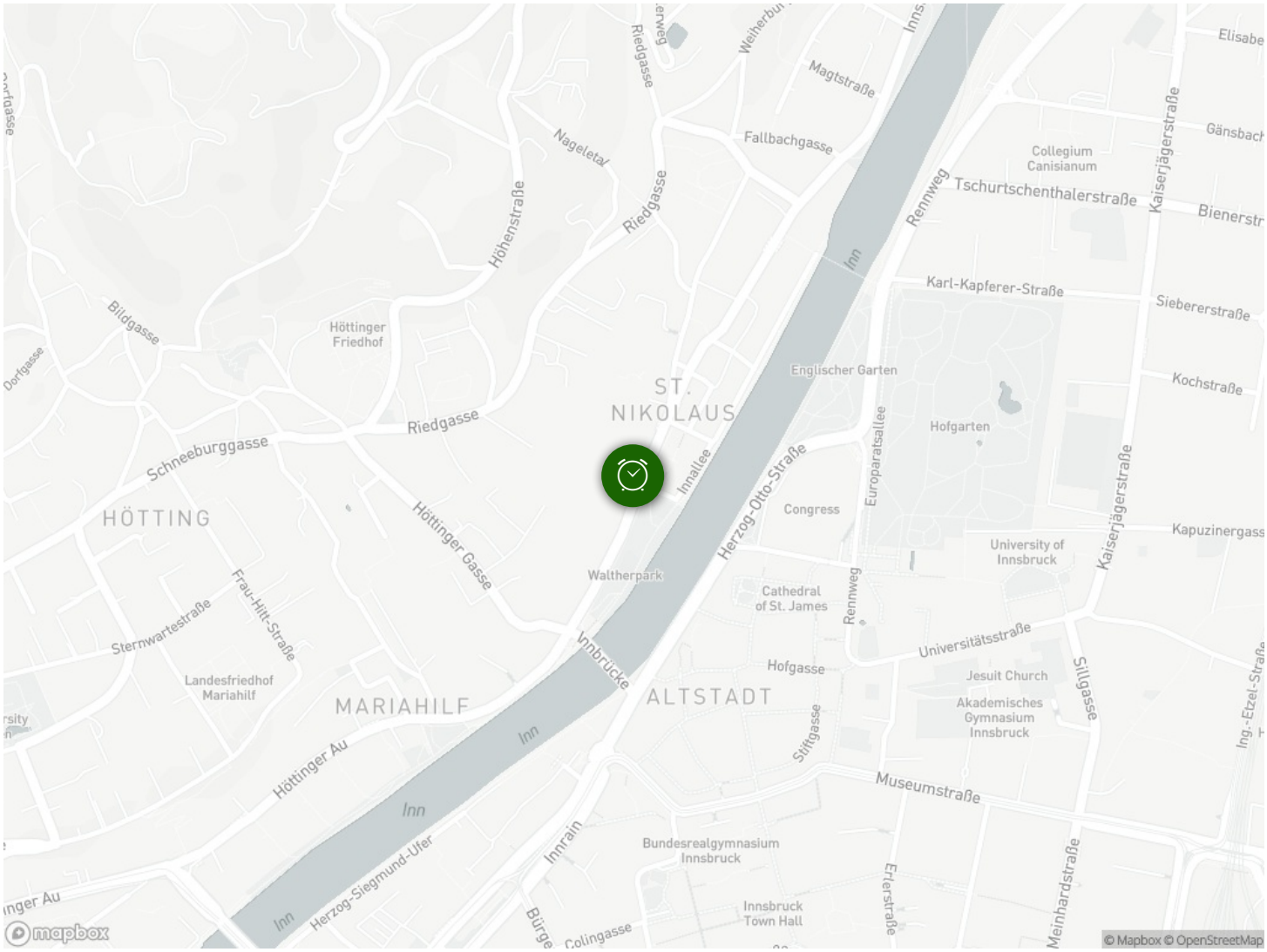
Riedgasse
Magtstraße
Fallbachgasse
Nageletal
Höhenstraße
Riedgasse
Rennweg
Tschurtschenthalerstraße
Kaiserjägerstraße
Collegium Canisianum
Karl-Kapferer-Straße
Siebererstraße
Kochstraße
Bildgasse
Höttinger Friedhof
Englischer Garten
ST. NIKOLAUS
Hofgarten
Riedgasse
Schneeburggasse
Innallee
Herzog-Otto-Straße
Europaratsallee
Congress
HÖTTING
Höttinger Gasse
University of Innsbruck
Kapuzinergasse
Waltherpark
Cathedral of St. James
Frau-Hitt-Straße
Sternwartestraße
Rennweg
Universitätsstraße
Innbrücke
Hofgasse
Jesuit Church
Landesfriedhof Mariahilf
MARIAHILF
ALTSTADT
Akademisches Gymnasium Innsbruck
Sillgasse
Stiftgasse
Höttinger Au
Inn
Museumstraße
Innrain
Bundesrealgymnasium Innsbruck
Herzog-Siegmund-Ufer
Innsbruck Town Hall
Colingasse
Meinhardstraße
Erlerstraße
mapbox
© Mapbox © OpenStreetMap