2 ZIMMER WOHNUNG, 1170 WIEN

Best of Hernals Top 34

Objektnummer: NOVT95

Online ansehen und mieten

Zeitraum	21.07. - 21.08.2025
Personenanzahl	2
Gesamtbetrag inkl. Ust.	€ 2.797,96
Kaution	€ 2.000,00

Sie sind auf der Suche nach einer Unterkunft für bis zu 3 Personen, von der aus Sie in Windeseile im Wiener Stadtzentrum sind? Dann haben wir hier genau das richtige für Sie.

Wohnfläche
58m²

Maximalbelegung
3 Personen

Gesamte Unterkunft
1 privates Badezimmer 1 getrenntes Schlafzimmer 1 Wohn-Schlafzimmer

3. Stockwerk
Lift vorhanden

Check-in
14:00 - 21:00 Uhr

Check-out
00:00 - 11:00 Uhr

Schlafmöglichkeiten

Schlafzimmer

1x Doppelbett (1,80 m x 2 m)

Wohnen und Schlafen

1x Sofabett (1 Person)

Beschreibung zur Unterkunft

Auf insgesamt 58qm finden bis zu 3 Personen im Doppelbett im Schlafzimmer sowie auf der Schlafcouch im Wohnbereich Platz. In der vollausgestatteten Küche können Sie sich morgens mit einem selbstgemachten Frühstück stärken, bevor Sie den Tag in Meetings oder beim Sightseeing verbringen. Eine Waschmaschine steht für Sie in der Wohnung zur Verfügung, auch ein Bügeleisen finden Sie vor, sollten Sie von der Reise zerknitterte Kleidung noch bügeln wollen. WLAN steht im gesamten Apartment kostenfrei für Sie zur Verfügung.

Ausstattung & Merkmale

Grundausstattung

- Internet/Wlan
- Private Waschmaschine
- Handtücher
- Staubsauger
- Reinigungsutensilien
- TV
- Bettwäsche
- private Toilette
- Bügeleisen & Bügelbrett
- Haartrockner

Erstversorgung

- Toilettenpapier
- Seife
- Shampoo
- Nespressokapseln

Küche

- Eigene Küche
- Gläser/Geschirr
- Geschirrspüler
- Kochutensilien
- Espressomaschine
- Mikrowelle

Informationen

- Für Bauarbeiter geeignet
- Rauchen verboten
- Schreibtisch/Arbeitsplatz
- Haustiere auf Anfrage
- Für Kinder geeignet
- Kurzparkzone kostenpflichtig
- Privater Eingang
- Regelmäßige Reinigung kostenlos

Bildergalerie

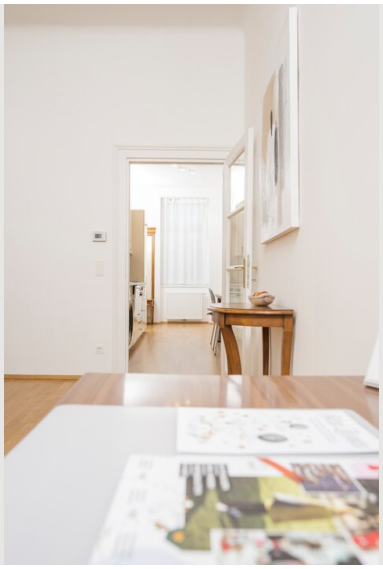

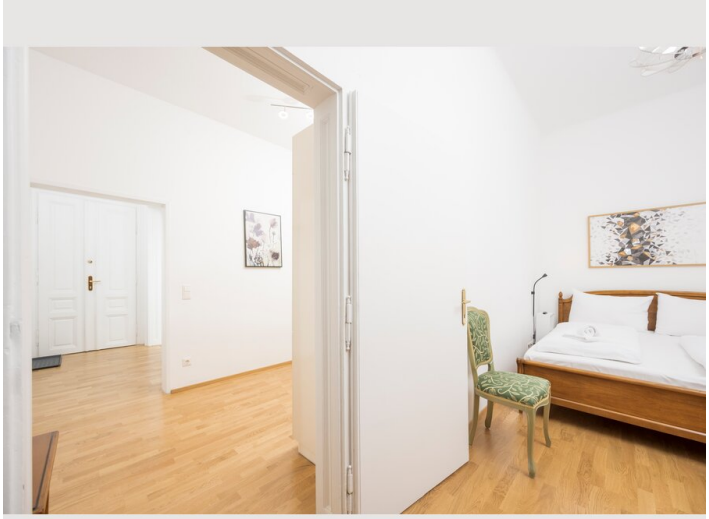

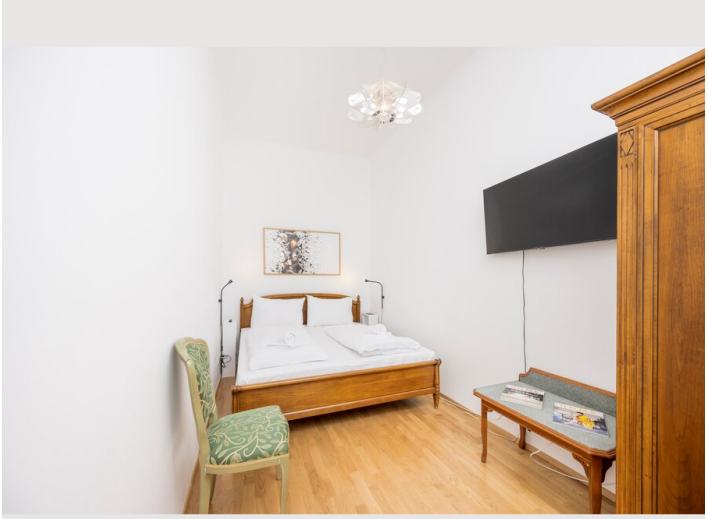

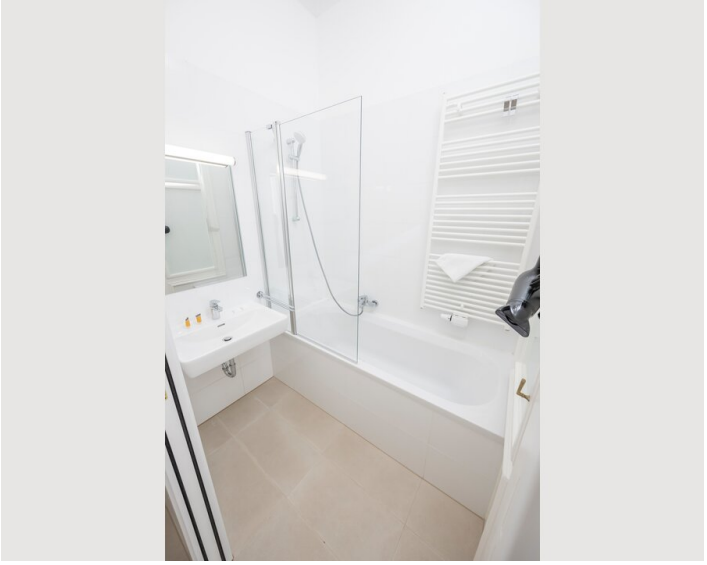

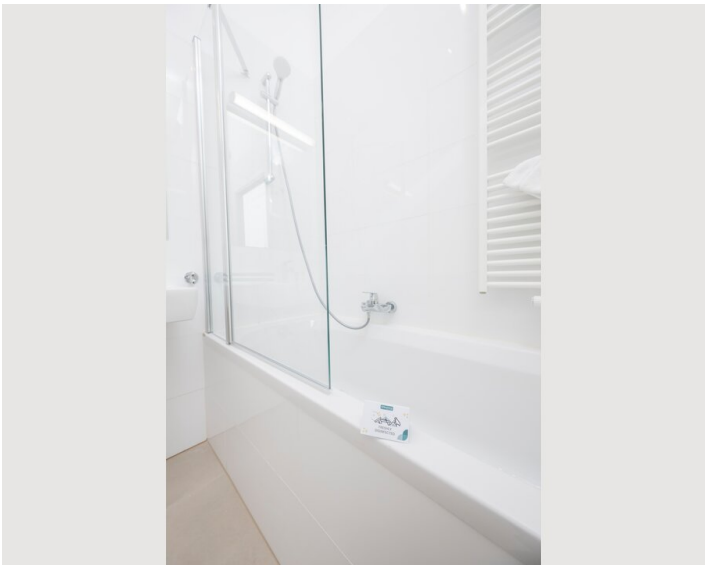

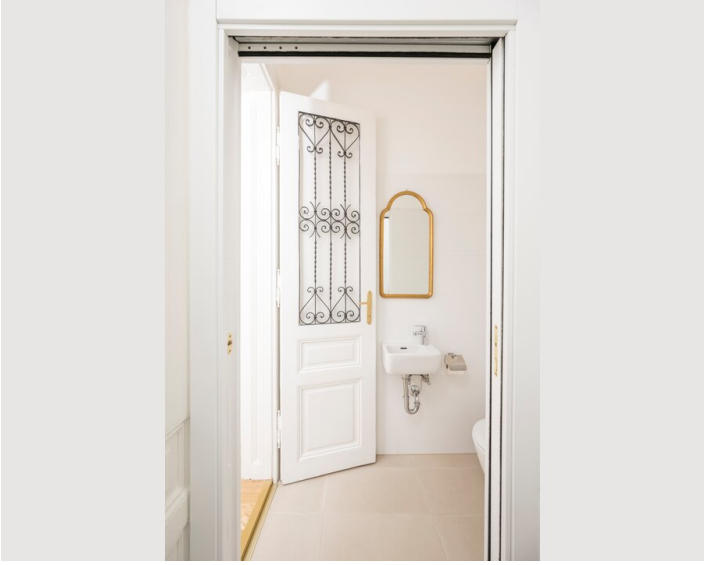

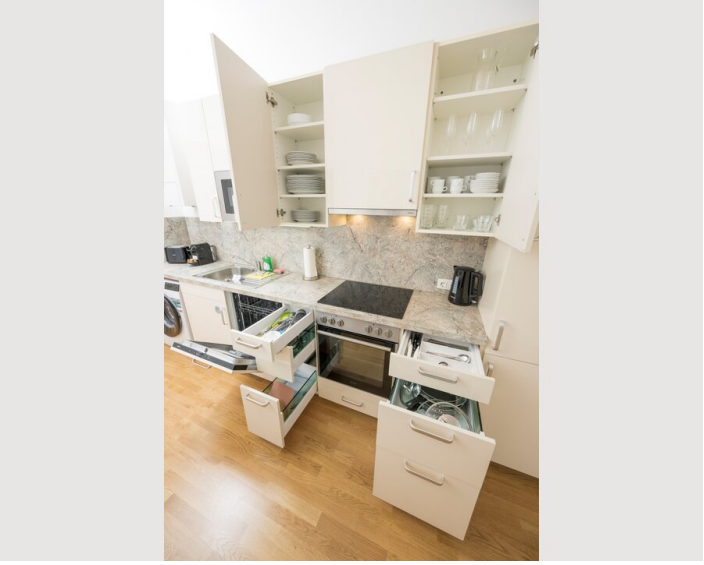

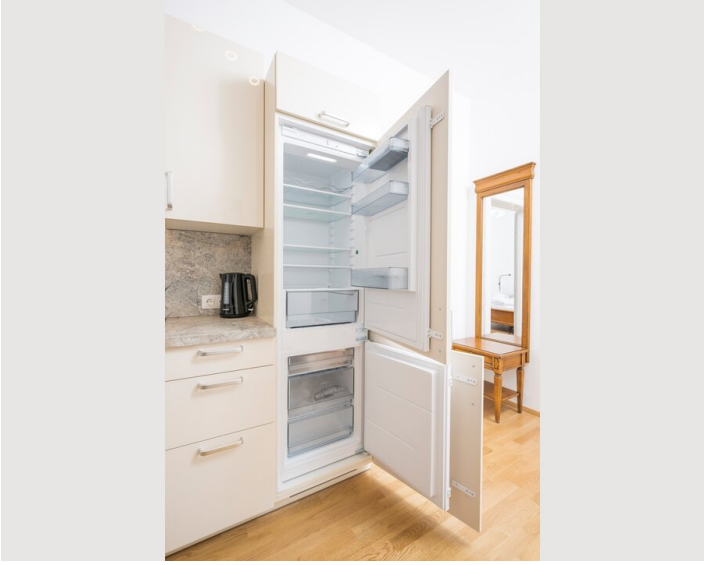

Lage

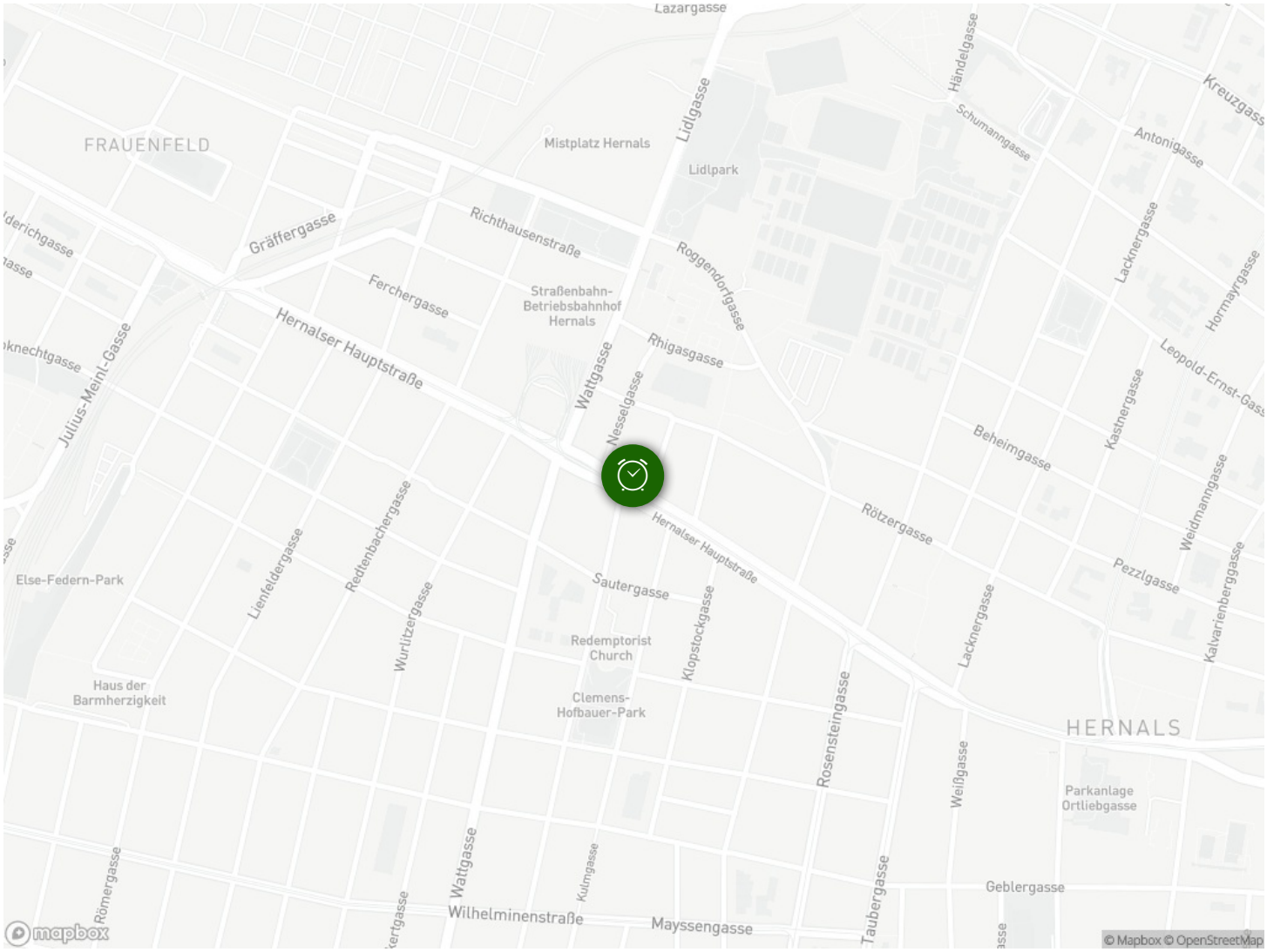
Lazargasse
FRAUENFELD
Mistplatz Hernals
Lidlgasse
Lidlpark
Händelgasse
Schumanngasse
Kreuzgass
Antonigasse
Gräffergasse
Richthausenstraße
Roggendorfgasse
Lacknergasse
Hormayrgasse
Ferchergasse
Straßenbahn-
Betriebsbahnhof
Hernals
Hernalser Hauptstraße
Rhigasgasse
Wattgasse
Nesselgasse
Julius-Meinl-Gasse
Leopold-Ernst-Gass
Beheimgasse
Kastnergasse
Rötzergasse
Weidmanngasse
Hernalser Hauptstraße
Pezzlgasse
Else-Federn-Park
Lienfeldergasse
Redtenbachergasse
Sautergasse
Wurlitzergasse
Redemptorist
Church
Klopstockgasse
Lacknergasse
Kalvarienberggasse
Haus der
Barmherzigkeit
Clemens-
Hofbauer-Park
Rosensteingasse
HERNALS
Weißgasse
Parkanlage
Ortliebgasse
Römergasse
Wattgasse
Kulmgasse
Taubergasse
Geblergasse
Wilhelminenstraße
Mayssengasse
© Mapbox © OpenStreetMap