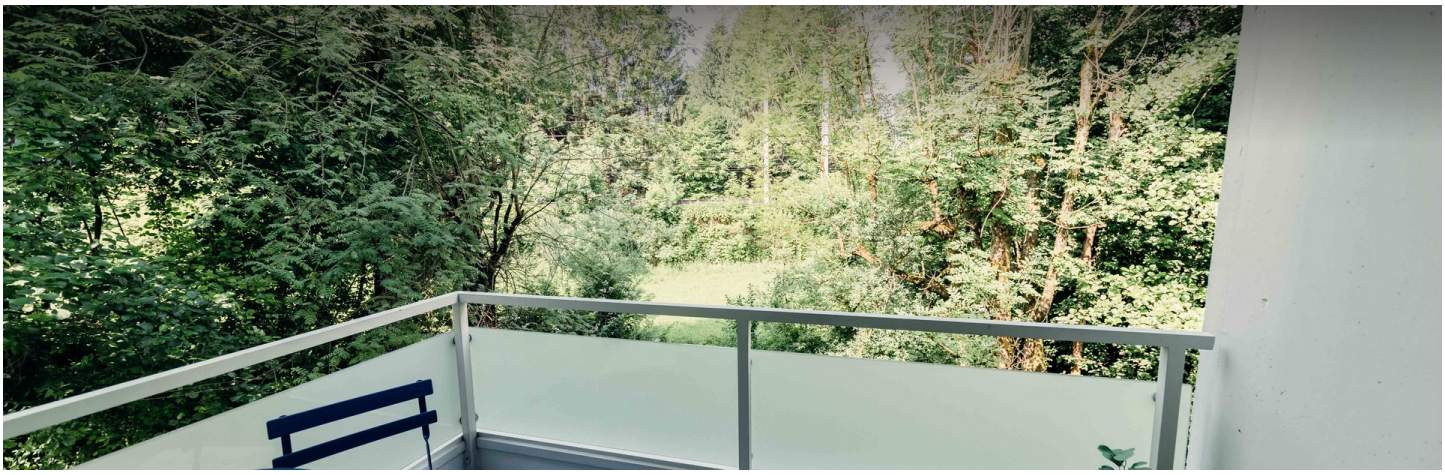

3 ZIMMER WOHNUNG, 5026 SALZBURG

3-Zimmer-Wohnung im wunderschönen Salzburger Stadtteil Aigen

Objektnummer: BERM2

Online ansehen und mieten

Zeitraum	06.12.2025 - 06.01.2026
Personenanzahl	2
Gesamtbetrag inkl. Ust.	€ 2.075,50
Kaution	€ 1.500,00

65qm2 Wohnung im Herzen von Aigen; am südlichen Stadtrand von Salzburg;

Wohnfläche
65m²

Maximalbelegung
3 Personen

Gesamte Unterkunft
1 Privates Badezimmer 2 getrennte Schlafzimmer

2. Stockwerk

Check-in
12:00 - 20:00 Uhr

Check-out
07:00 - 11:00 Uhr

Schlafmöglichkeiten

Schlafzimmer 1

1x Doppelbett (1,80 m x 2 m)

Schlafzimmer 2

1x Einzelbett

Beschreibung zur Unterkunft

Geräumige 65qm2 Wohnung; Aufteilung in Wohn- und zwei Schlafzimmer; Bad und Toilette separat; Küche, Vorhaus; Abstellmöglichkeit für Räder im Keller vorhanden; aureichend Parkplätze direkt vor dem Haus; zwei Balkone

Ausstattung & Merkmale

Grundausstattung

- Balkon
- Internet/Wlan
- Private Waschmaschine
- Bettwäsche
- private Toilette
- Staubsauger
- Gartenmitbenutzung
- TV
- Gemeinschaftstrockner
- Handtücher
- Privater Parkplatz

Erstversorgung

- Toilettenpapier
- Nespressokapseln

Küche

- Eigene Küche
- Gläser/Geschirr
- Geschirrspüler
- Kochutensilien
- Espressomaschine
- Mikrowelle

Informationen

- Rauchen verboten
- Regelmäßige Reinigung kostenpflichtig
- Haustiere verboten
- Fahrradraum kostenlos

Bildergalerie

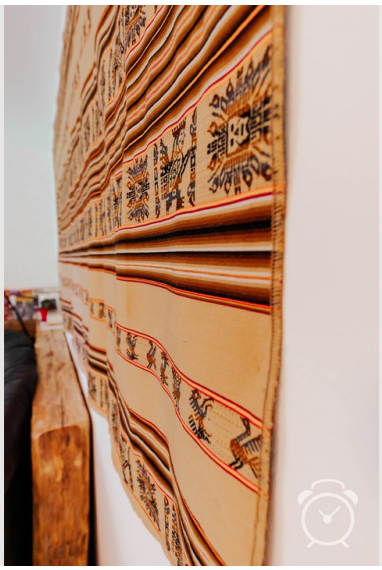

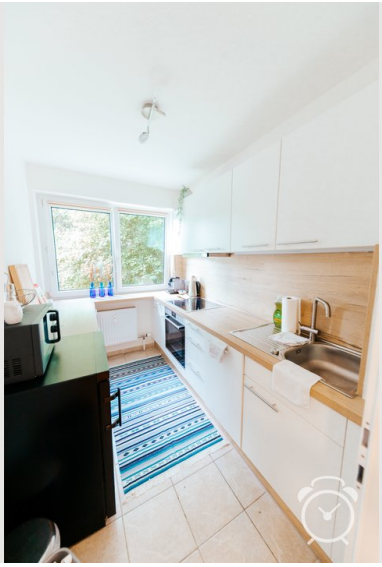

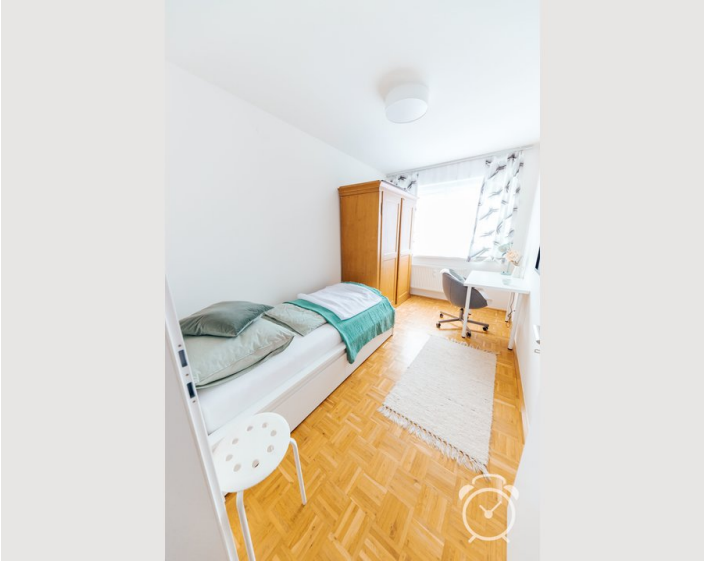

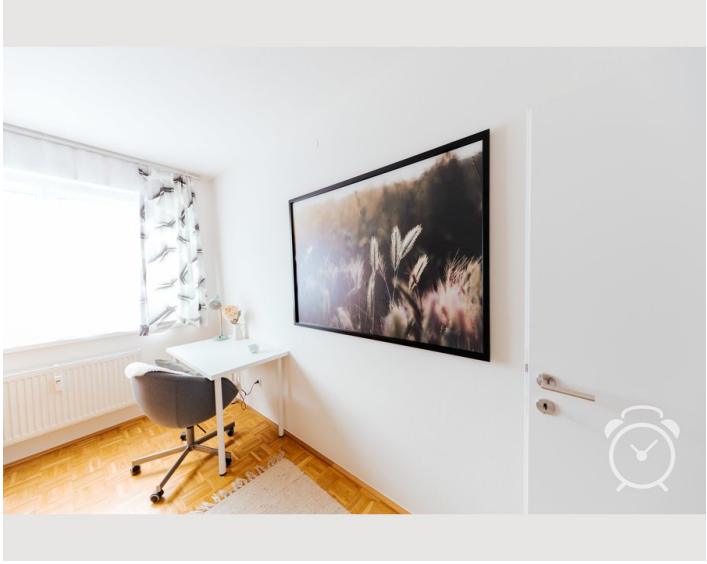

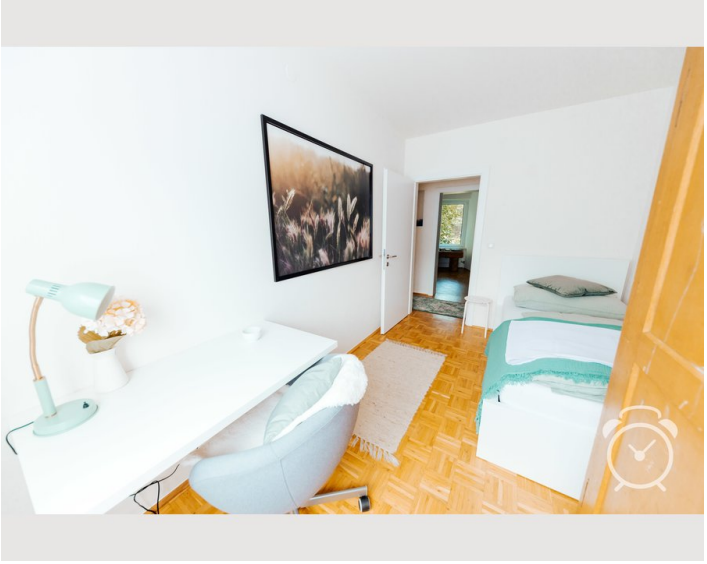

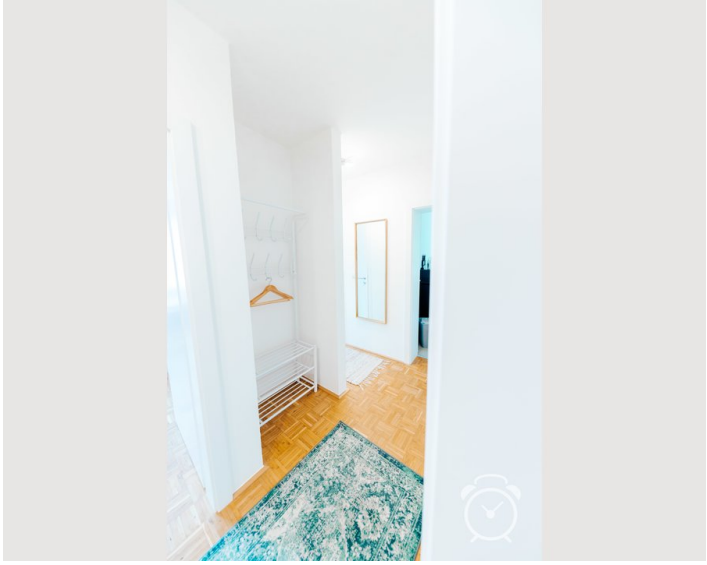

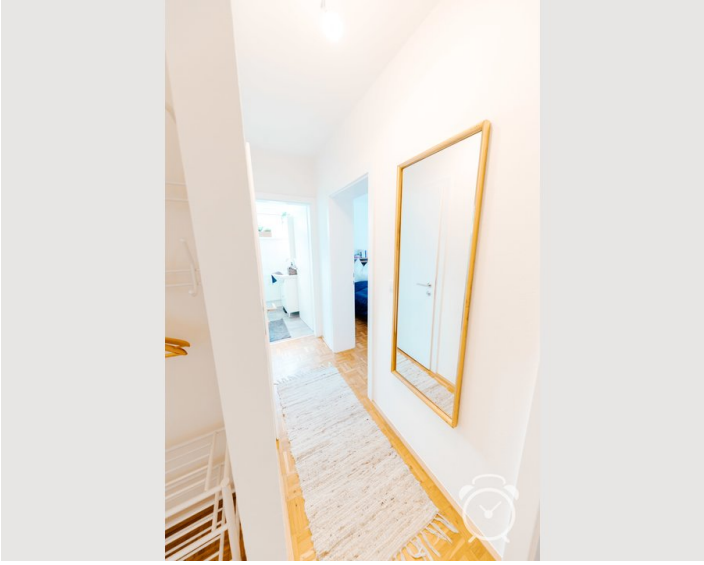

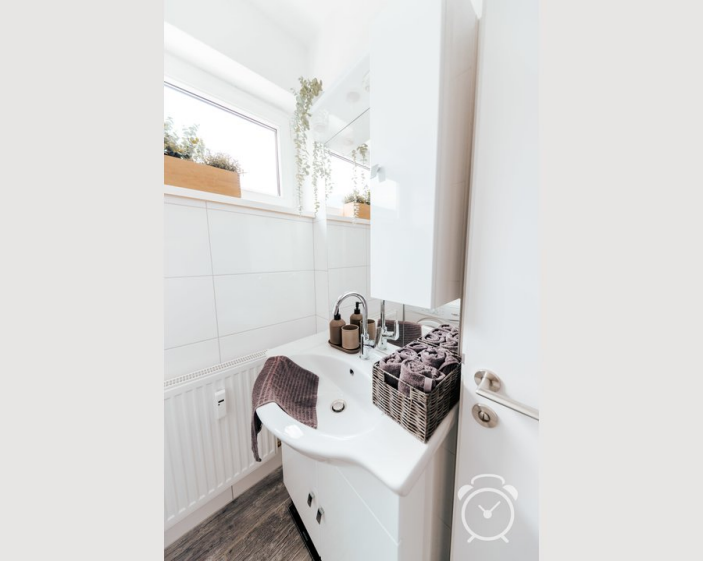

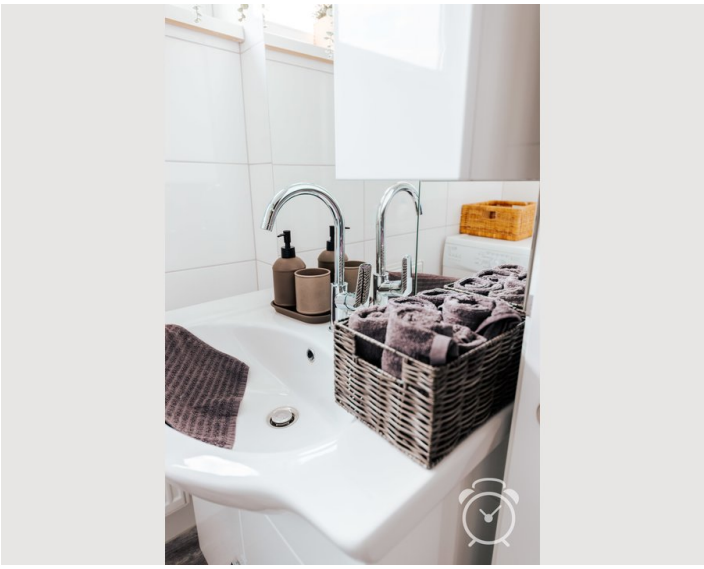

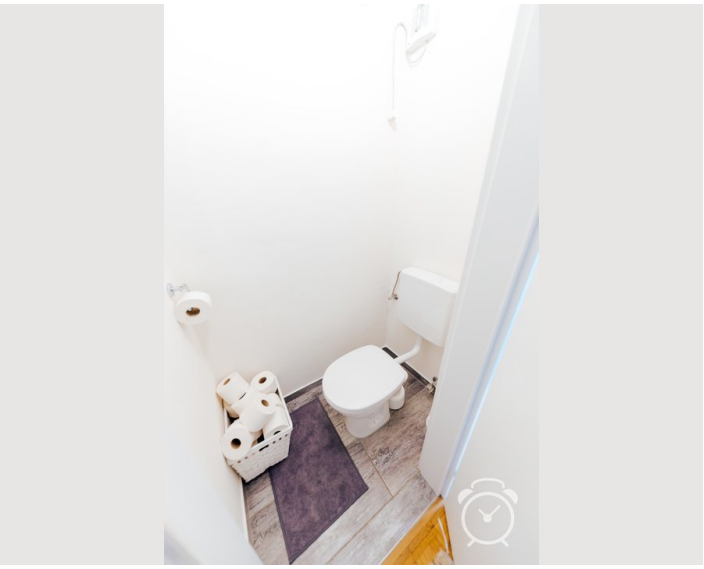

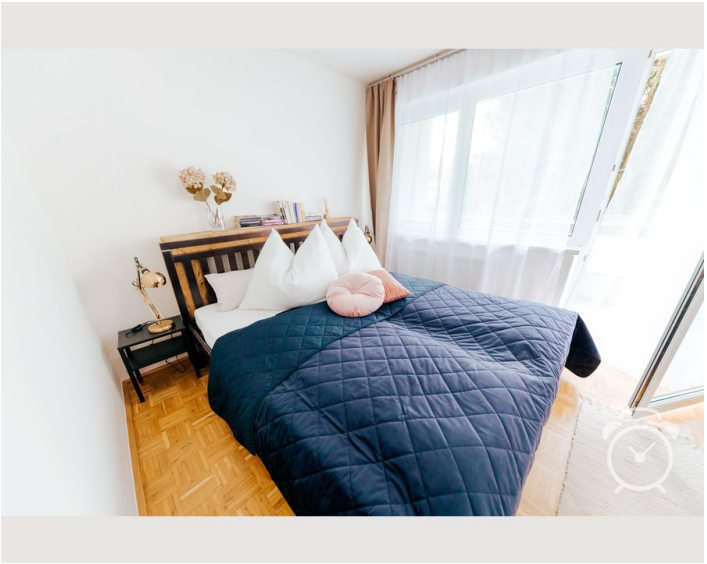

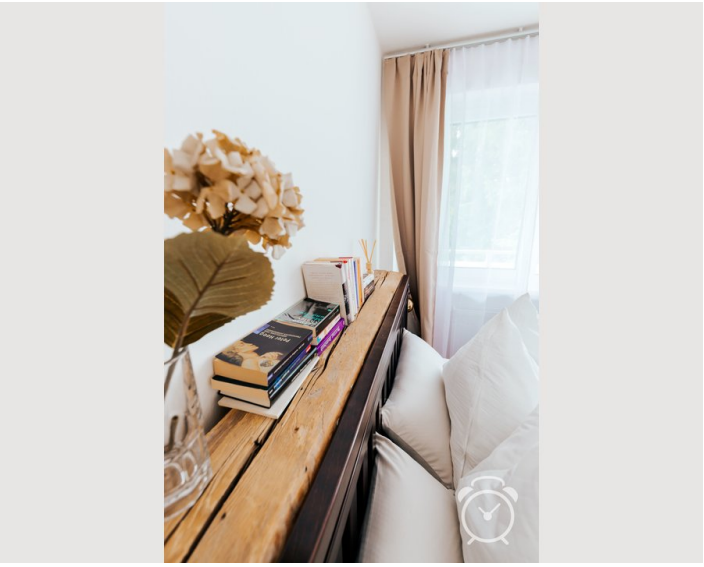

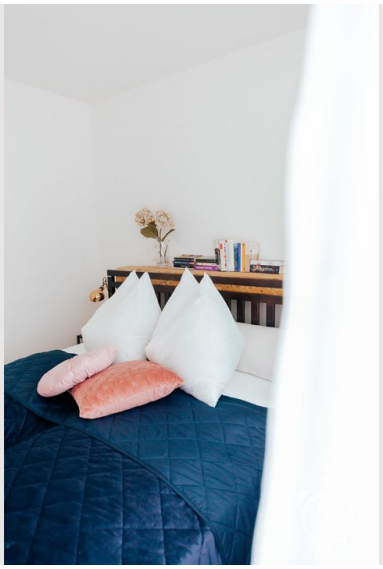

Video

Zum Video

Infrastruktur

- ca. 2 Minuten zu Fuß
- ca. 5 Minuten zu Fuß
- ca. 10-15 Minuten mit dem Bus oder Rad
- ca. 2 Minuten zu Fuß

Bushaltestelle fußläufig 2 Minuten - direkte Anbindung ins Zentrum (ca. 10-15 Minuten); Mit dem Rad ca. 10-15 Minuten ins Zentrum; Lebensmittelgeschäfte in unmittelbarer Nähe (ca. 2 Minuten zu Fuß); Autobahnanbindung Salzburg Süd oder Puch/Urstein ca. 10 Minuten mit dem Auto; S-Bahnhof Aigen ca. 5 Minuten zu Fuß; Hauptbahnhof ca. 10 Minuten mit der S-Bahn;

Lage

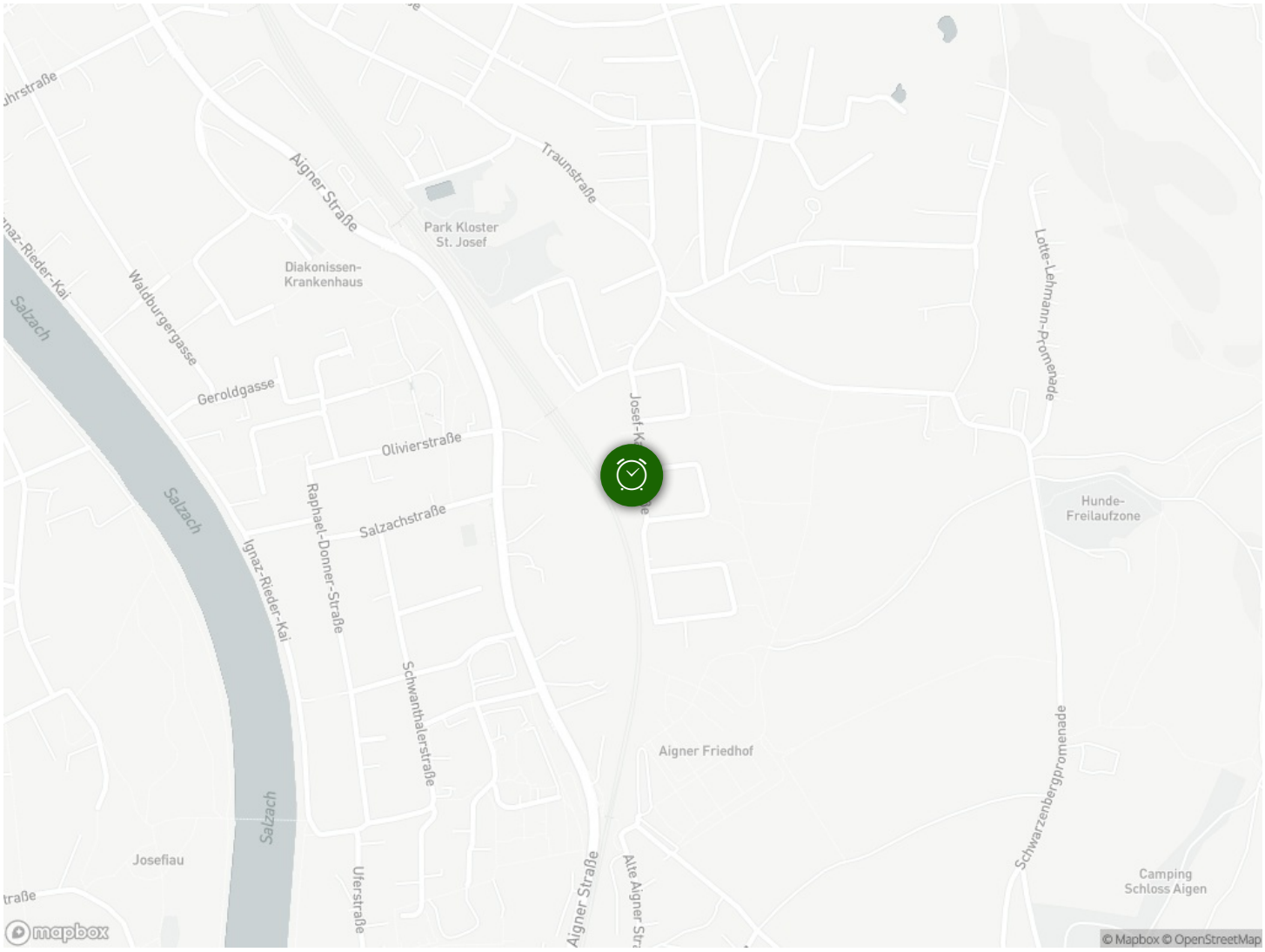
Aigner Straße
Traunstraße
Park Kloster
St. Josef
Diakonissen-
Krankenhaus
Waldburgergasse
Geroldgasse
Olivierstraße
Salzach
Salzachstraße
Raphael-Donner-Straße
Ignaz-Rieder-Kai
Schwanthalerstraße
Aigner Friedhof
Lotte-Lehmann-Promenade
Hunde-
Freilaufzone
Schwarzenbergpromenade
Camping
Schloss Aigen
Josefiau
Uferstraße
Alte Aigner Str
mapbox
© Mapbox © OpenStreetMap