STUDIO APARTMENT, 5020 SALZBURG

# Capital Apartment Salzburg

Objektnummer: RJKC1

**Online ansehen und mieten**

| | |
|---|---|
| **Zeitraum** | 16.07. - 16.08.2025 |
| **Personenanzahl** | 2 |
| **Gesamtbetrag** inkl. Ust. | € 1.413,82 |
| Kaution | € 1.000,00 |

Kleines Apartment in zentraler Lage. Mit einem wunderschönen Blick auf die Salzburger Berge verwöhnt Sie diese lichtdurchflutete Wohnung in top Lage in Salzburg Gnigl. Sie wohnen im obersten Stock eines gepflegten Mehrfamilienhaus.

**Wohnfläche**
32m²

**Maximalbelegung**
2 Personen

**Gesamte Unterkunft**
1 privates Badezimmer 1 Wohn-Schlafzimmer

**7. Stockwerk**
Lift vorhanden

**Check-in**
18:00 - 20:00 Uhr

**Check-out**
08:30 - 10:00 Uhr

## Schlafmöglichkeiten

**Wohnen und Schlafen**

1x Doppelbett (1,80 m x 2 m)

## Beschreibung zur Unterkunft

Die Wohnung mit 32 m² befindet sich in einem Wohnblock, voll eingerichtet, Küche mit Kühlschrank , Ceranfeld und Spüle, Backofen,Nespresso Kaffeemaschine,Geschirr,
Esstisch mit 2 Stühlen und Sitzbank Doppelbett, Kleiderschrank und Fernseher, kleines Bad mit Badewanne und WC.

WLAN ist natürlich verfügbar.

Auf Wunsch werden Handtücher und Bettwäsche bereitgestellt.

## Ausstattung & Merkmale

### Grundausstattung

- TV
- Gemeinschaftstrockner
- Handtücher
- Reinigungsutensilien
- Gemeinschaftswaschmaschine
- Bettwäsche
- private Toilette

### Erstversorgung

- Toilettenpapier
- Nespressokapseln
- Seife

### Küche

- Eigene Küche
- Gläser/Geschirr
- Kochutensilien
- Espressomaschine

## Informationen

- Für Bauarbeiter geeignet
- Haustiere verboten
- Für Kinder geeignet
- Fahrradraum kostenlos

## Bildergalerie

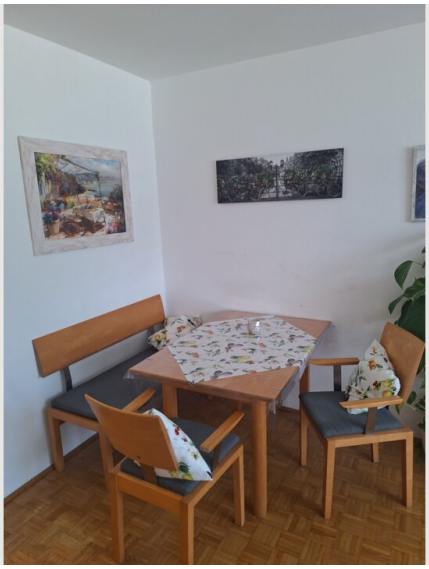

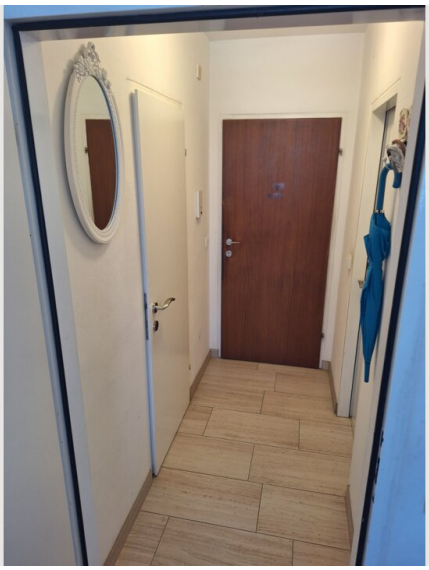

**Infrastruktur**

O-Bus und S-Bahn Haltestelle in jeweils etwa 3 Minuten Fußmarsch, Nahversorger 5 Minuten, Ärzte. Mit der S-Bahn ist man in 5 Minuten am HBF, mit dem O-Bus in 6 Minuten in der Altstadt.
Lage
Das Wohnhaus in Salzburg Schallmoos liegt verkehrsgünstig. Einkaufsmöglichkeiten und öffentliche Verkehrsmittel sind fußläufig leicht erreichbar.
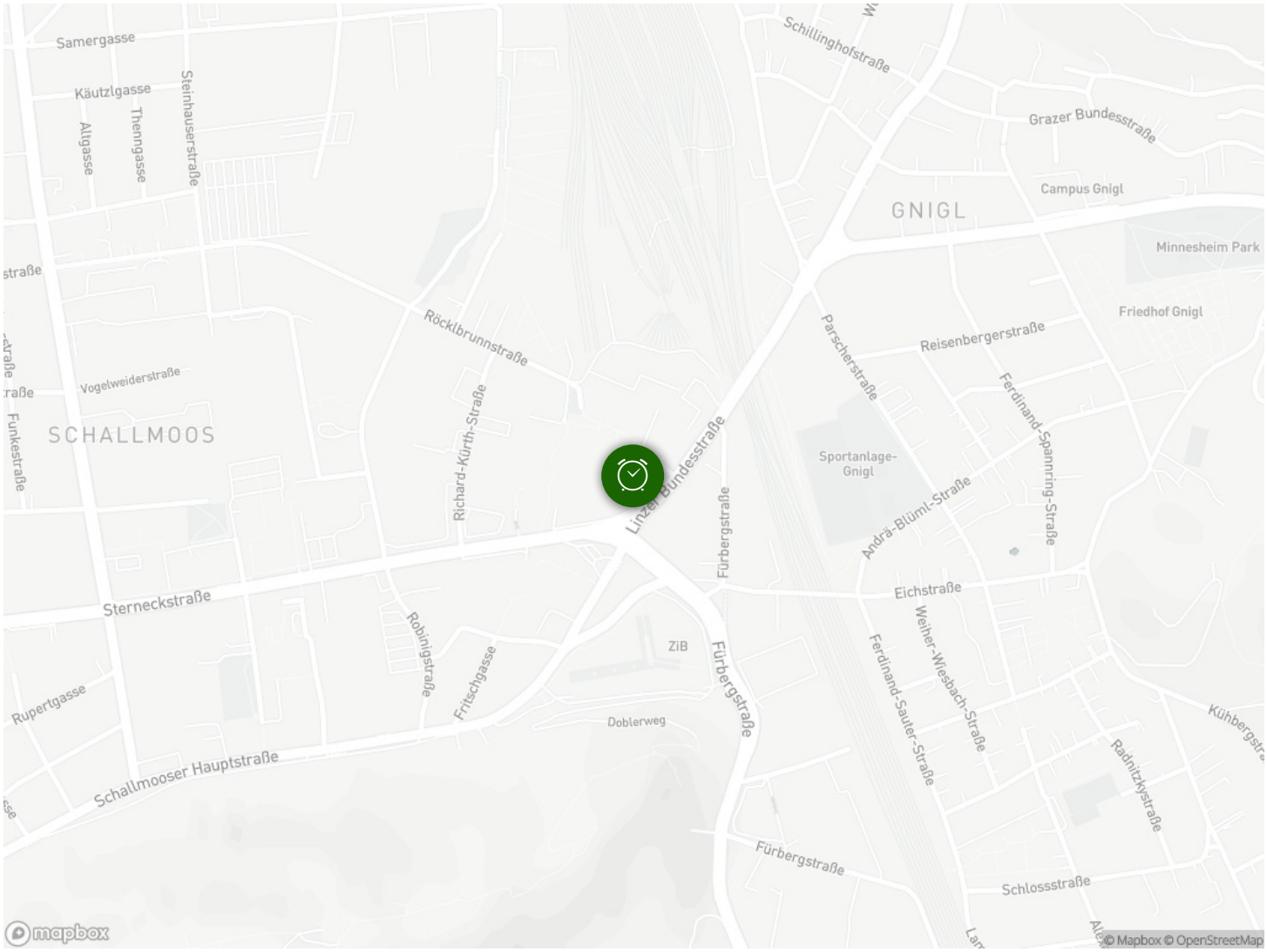
## Lage