

3 ZIMMER WOHNUNG, 9833 RANGERSDORF

Apartment Margarethenbad M

Objektnummer: AP M

Online ansehen und mieten

Zeitraum	26.11. - 26.12.2026
Personenanzahl	2
Gesamtbetrag inkl. Ust.	€ 2.659,86
Kaution	€ 2.000,00

ca. 55m2 Wohnung - Mitten in einer Hotelanlage befindet sich im 1. Stock Ihr Apartment. PREIS INKLUSIVE STROM, HEIZUNG, WASSER, MÜLL, WLAN !!! Während des Betriebes des Hotels, können alle Hotelleistungen mit genutzt werden.

Wohnfläche
55m²

Maximalbelegung
6 Personen

Gesamte Unterkunft
1 Privates Badezimmer 2 getrennte Schlafzimmer 1 Wohn-Schlafzimmer

1. Stockwerk
Lift vorhanden

Check-in
14:00 - 19:00 Uhr

Check-out
08:00 - 10:00 Uhr

Schlafmöglichkeiten

Schlafzimmer 1


1x Doppelbett (1,80 m x 2 m)


1x Sofabett (2 Personen)

Schlafzimmer 2


2x Einzelbett

Wohnen & Schlafen


1x Sofabett (2 Personen)

Beschreibung zur Unterkunft

Mitten in einer Hotelanlage befindet sich im 1 Stock ihr Apartment.
Apartment M
(ca. 50-55m2) + Balkon
1 x Elternschlafzimmer
(Ausziehcouch, Phone, Safe)
1 x Kinderschlafzimmer
(Stockbett oder Einzelbetten, Sat-TV)
1 x Badezimmer
(DU/WC, Haarfön, Kosmetikspiegel)
1 x Wohnküche + BALKON
(Tisch, Ausziehcouch, Sat-TV)
1 x Küchenzeile zum selberkochen (Herd, Ofen, Wasserkocher, Kühlschrank, Gefrierschrank Geschirrspüler, Mirkowelle, Toaster & Kaffeemaschine)
1 x Waschmaschine
1 x Erstausstattung für Bettwäsche und Handtücher

Wenn das dazugehörige Hotel geöffnet hat, können alle Hotelleistungen mitgenutzt werden:
Ohne Aufpreis möglich:
- Überdachtes Freibad (Mai - Sept) (6 - 22 Uhr)
- Tennisplatzbenützung
- Freies Parken
- Gratis Wlan

Gegen Aufpreis:
Benützung der Welnessanlage mit Ruheraum, Sauna, Infrarotkabine und Dampfbad (15 - 19 Uhr)
Whirlpool (Okt - Apr) (15 - 19 Uhr)

Gegen Aufpreis:
Optional: (Bei geöffnetem Hotel)
O1.) Frühstück 7:30-9:30h: €uro 15,--
O3.) Wöchendliche Reinigung mit Handtuch-& Bettwäschewechsel: €uro 75,--

Ausstattung & Merkmale

Grundausstattung

- Balkon
- TV
- Bettwäsche
- private Toilette
- Staubsauger
- Reinigungsutensilien
- Internet/Wlan
- Private Waschmaschine
- Handtücher
- Privater Parkplatz
- Bügeleisen & Bügelbrett
- Haartrockner

Pool

- Outdoor Pool
- Whirlpool

Wellness

- Sauna
- Infrarotkabine
- Solarium

Erstversorgung

- Toilettenpapier
- Seife
- auf Anfrage Kühlschrankfüllung
- Shampoo
- Nespressokapseln

Küche

- Eigene Küche
- Gläser/Geschirr
- Geschirrspüler
- Kochutensilien
- Espressomaschine
- Mikrowelle

Informationen

- Für Bauarbeiter geeignet
- Rauchen verboten
- Privater Eingang
- Regelmäßige Reinigung kostenpflichtig
- Für Kinder geeignet
- Schreibtisch/Arbeitsplatz
- Haustiere auf Anfrage
- Fahrradraum kostenlos

Zusatzleistungen

- Carport (€ 50,00)
- Private Spa (Wellness für Zwei) einen Abend (€ 99,00)

Alle Preisangaben Brutto pro Monat - Abrechnung erfolgt direkt mit dem Vermieter.

Bildergalerie











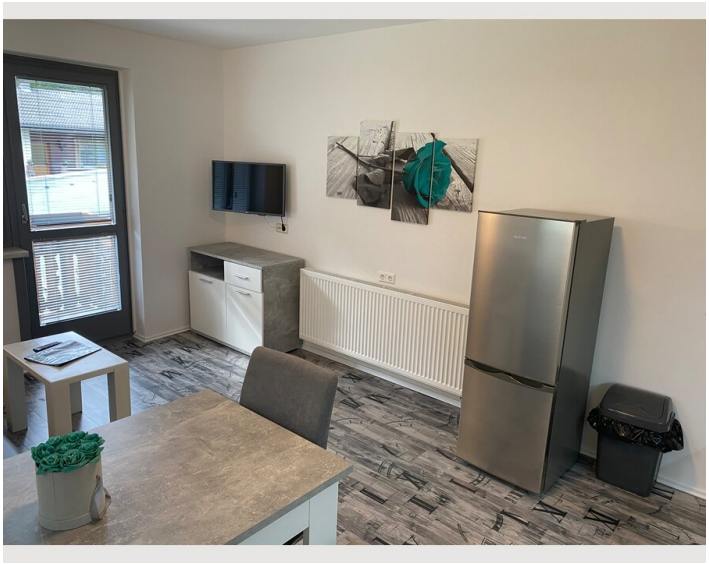

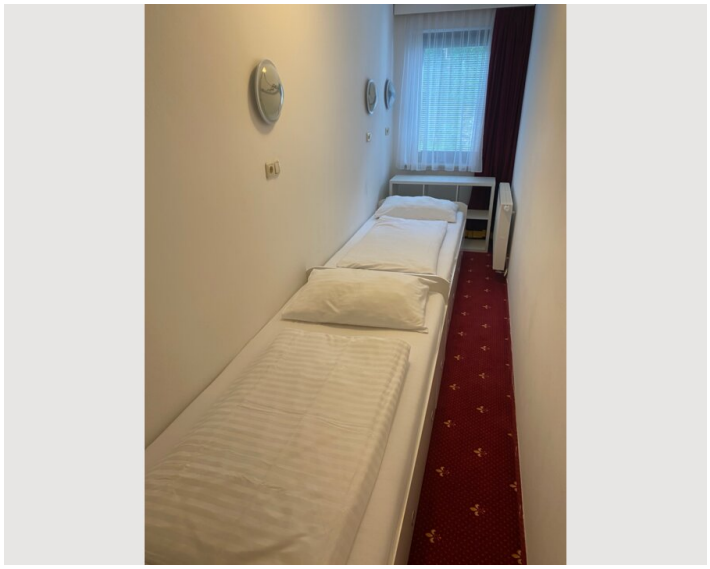

Video

Zum Video



Infrastruktur

4 km

20 km

300 Meter

Im Sommer viele Ausflugsziele und ideal zum Wandern.
Im Winter:
Das Hotel befinden sich in einer idealen Lage als Ausgangspunkt zu 5 Schizentren der Region.
Im Umkreis von 20-25 km finden Sie folgende Schigebiete.
Großglockner/Heiligenblut
Mölltal Glacier
Zettersfeld
Hochstein
Ankogel

Lage

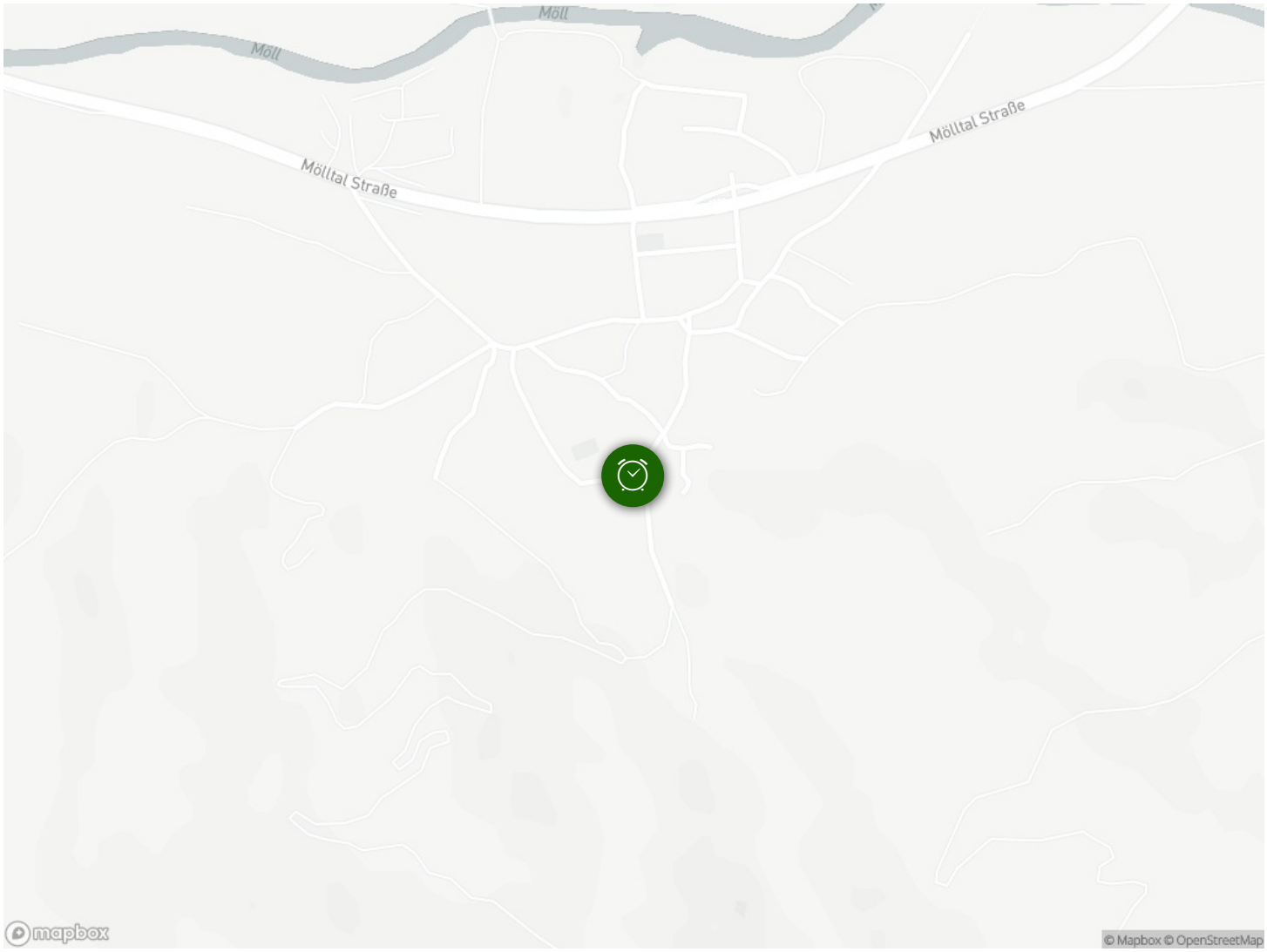
Möll
Möll
Mölltal Straße
Mölltal Straße
mapbox
© Mapbox © OpenStreetMap