2 ZIMMER WOHNUNG, 5020 SALZBURG

Appartement Leopolskron

Objektnummer: POFQ1

Online ansehen und mieten

Zeitraum	20.07. - 20.08.2025
Personenanzahl	2
Gesamtbetrag inkl. Ust.	€ 3.036,14
Kaution	€ 2.200,00

Fußläufig zum Leopoldskroner Weiher befindet sich diese 2 Zimmer Garten-Wohnung am Ende einer Sackgasse in absoluter Ruhelage.

Wohnfläche
60m²

Maximalbelegung
2 Personen

Gesamte Unterkunft
1 privates Badezimmer 1 getrenntes Schlafzimmer

Erdgeschoss
Lift vorhanden

Check-in
15:00 - 21:00 Uhr

Check-out
09:00 - 11:00 Uhr

Schlafmöglichkeiten

Schlafzimmer

1x Doppelbett (1,40 m x 2 m)

1x Sofabett (2 Personen)

Beschreibung zur Unterkunft

Die Wohnung ist voll möbliert und bietet Ihnen höchsten Komfort. Genießen Sie Ihren Morgenkaffee auf der gemütlichen Terrasse mit einem Blick in den eigenen Garten. Die Küche und der Essbereich laden zum gemeinsamen Kochen und Essen ein.
Das Schlafzimmern mit den Einbauschränken bietet genügend Platz für Sie,. Das Badezimmer mit Wanne ist mit Handtüchern und Fön ausgestattet und das geräumige Wohnzimmer vervollständigen den harmonischen Grundriss.
Willkommen im Herzen von Salzburg!
Diese Wohnung bietet Ihnen das Beste der Stadt direkt vor Ihrer Haustür. Nur 3 Kilometer von der historischen Altstadt entfernt, ermöglicht sie Ihnen ein komfortables und leicht erreichbares Stadterlebnis.
Die Lage könnte nicht besser sein – umgeben von einer Fülle an Freizeitmöglichkeiten und direkt hinter dem wunderschönen Leopoldskroner Weiher.
Wenn Sie beruflich in Salzburg sind, ist diese Wohnung perfekt für Sie geeignet.
Egal, ob Sie nur für eine Weile oder langfristig in Salzburg arbeiten, dieses Apartment bietet Ihnen den Komfort und die Bequemlichkeit, die Sie benötigen, um sich wie zu Hause zu fühlen.

Ausstattung & Merkmale

Grundausstattung

- Terrasse
- Garten
- Bettwäsche
- private Toilette
- Auf der Straße ohne zeitliche Begrenzung kostenlos möglich
- Dachterrasse
- TV
- Handtücher
- Garage
- Haartrockner

Wellness

- Fitnessraum

Erstversorgung

- Toilettenpapier
- auf Anfrage Kühlschrankfüllung

Küche

- Eigene Küche
- Filterkaffee
- Gläser/Geschirr
- Geschirrspüler

Informationen

- Für Bauarbeiter geeignet
- Privater Eingang
- Regelmäßige Reinigung kostenpflichtig
- Rauchen verboten
- Haustiere auf Anfrage

Bildergalerie

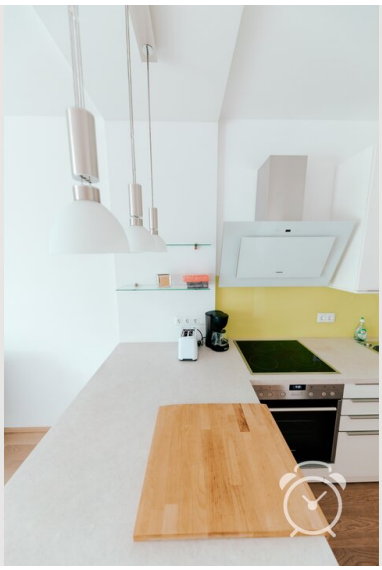

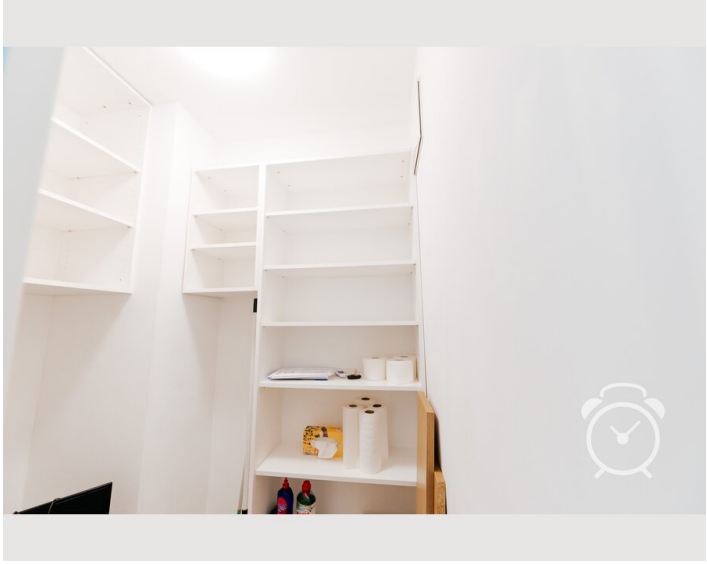

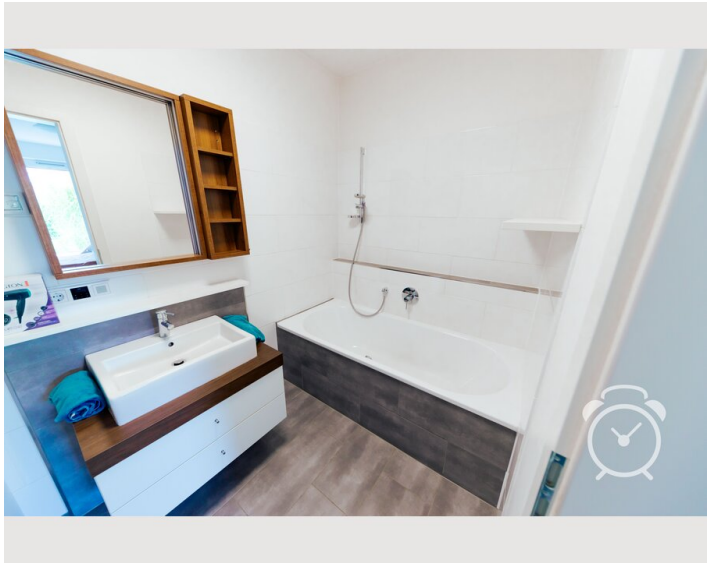

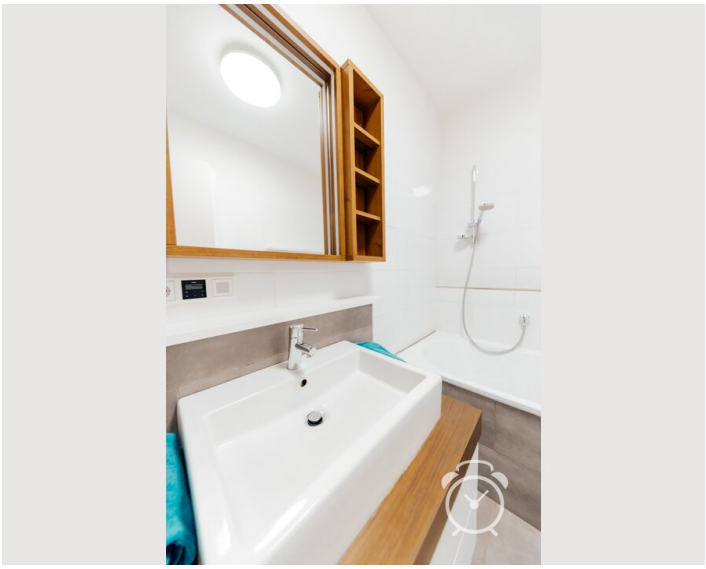

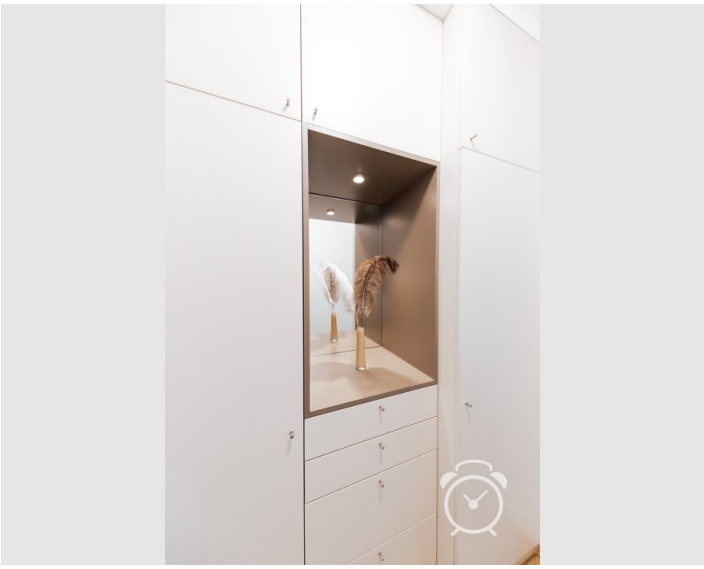

Video

Zum Video

Infrastruktur

Das Apartment Leopoldskron liegt leicht außerhalb der Salzburger Altstadt (ca. 3 km). Zu Fuß erreichen Sie die Altstadt in ca. 30Minuten, mit dem Fahrrad, in ca. 10-15 Minuten, mit dem Auto in ca. 5-10 Minuten (Hauptbahnhof ca. 15 Minuten). Die nächste öffentliche Bushaltestelle ist zu Fuß in 12 Minuten erreichbar.

Lage

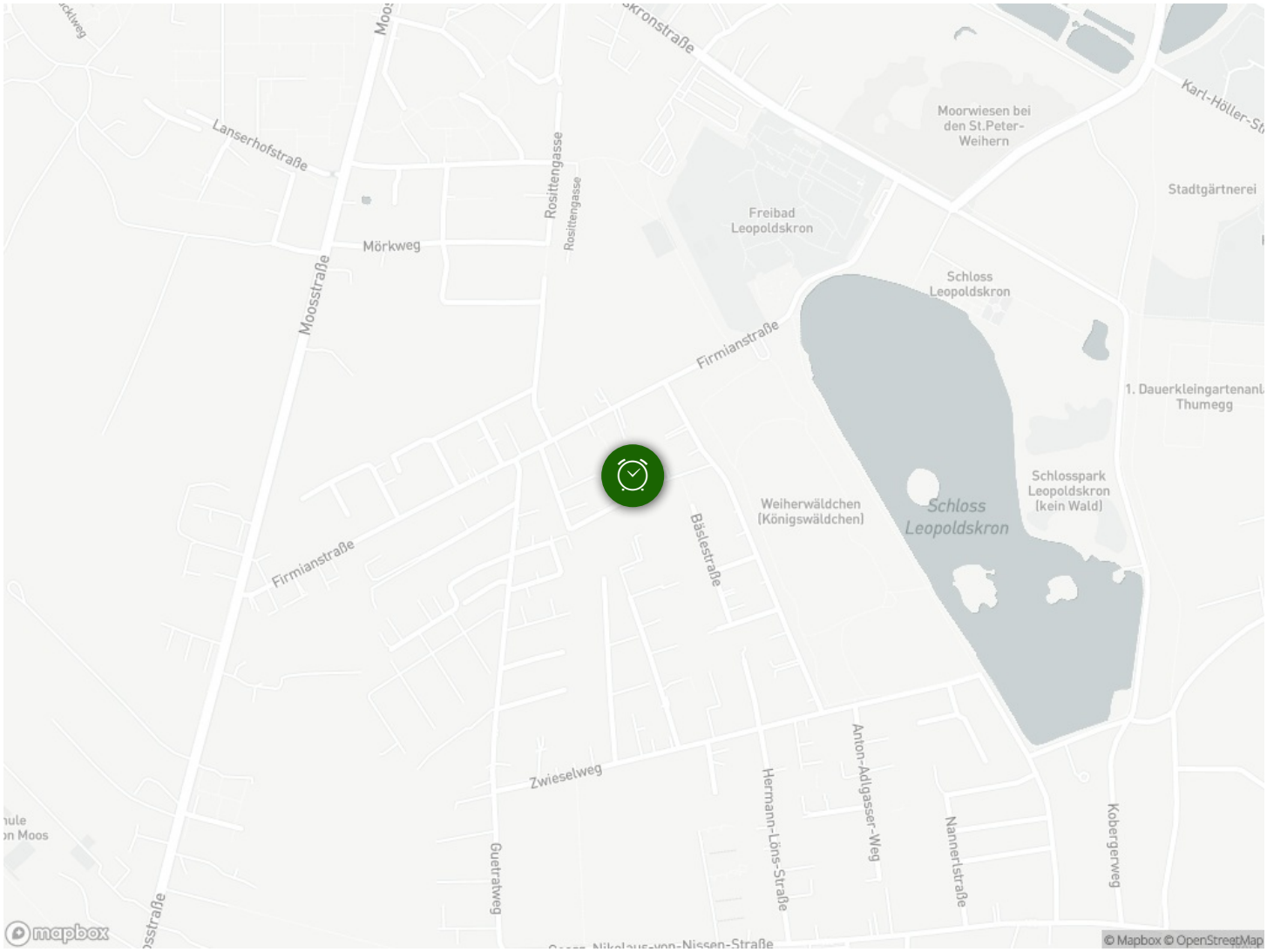
Lanserhofstraße
Mörkweg
Moosstraße
Rosittengasse
Rosittengasse
Firmianstraße
Firmianstraße
Bäslestraße
Zwieselweg
Guetratweg
Hermann-Löns-Straße
Anton-Adlgasser-Weg
Nannerlstraße
Kobergerweg
Moorwiesen bei den St.Peter-Weihern
Freibad Leopoldskron
Schloss Leopoldskron
Stadtgärtnerei
1. Dauerkleingartenanl. Thumegg
Schlosspark Leopoldskron (kein Wald)
Weiherwäldchen (Königswäldchen)
Schloss Leopoldskron
mapbox
© Mapbox © OpenStreetMap