

3 ZIMMER WOHNUNG, 5020 SALZBURG

** CITY TRAUM ** PENTHOUSE MITTEN IM LEBEN **MIT GEMÜTLICHER DACHTERRASSE UND PKW STELLPLATZ **

Zeitraum	25.11. - 25.12.2026
Personenanzahl	2
Gesamtbetrag inkl. Ust.	€ 3.808,14
Kaution	€ 2.900,00

Objektnummer: UKVW1

Online ansehen und mieten

Die stilvolle Luxuswohnung befindet sich mitten im Herzen von Salzburg - in einem um 1900 Jahrhundert errichteten Gründerzeithaus im Andräviertel. In einer der letzten Prachtstraßen Salzburgs. Bahnhof, Zentrum ; hier ist alles zu Fuß erreichbar;

Wohnfläche
125m²

Maximalbelegung
3 Personen

Gesamte Unterkunft
1 Privates Badezimmer 2 getrennte Schlafzimmer

3. Stockwerk

Check-in
12:00 - 15:00 Uhr

Check-out
09:00 - 11:00 Uhr

Schlafmöglichkeiten

Schlafzimmer 1



1x Doppelbett (1,60 m x 2 m)

Schlafzimmer 2



1x Sofabett (1 Person)

Beschreibung zur Unterkunft

Auf der Dachterrasse genießen Sie Sonne und ruhige Abende mit Blick über Salzburg und den umliegenden Bergen.
Loftwohnung mit zwei Schlafzimmern ; einen Bad mit Badewanne und Dusche, sowie ein separates WC .
Traumhafte Galerie mit zusätzlicher Schlafcouch zum entspannen und Tisch zum Arbeiten,
Luxus Küche lädt zum kochen ein;
Offene große Wohnküche
Stellplatz für PKW ; SUV tauglich im Hof sowie Fahrradstellplatz vorhanden

Ausstattung & Merkmale

Grundausstattung

- Dachterrasse
- Musikanlage/Dockingstation
- Private Waschmaschine
- Bettwäsche
- private Toilette
- Staubsauger
- Reinigungsutensilien
- Internet/Wlan
- TV
- Privater Trockner
- Handtücher
- Privater Parkplatz
- Bügeleisen & Bügelbrett
- Haartrockner

Erstversorgung

- Toilettenpapier
- Seife
- Shampoo

Küche

- Eigene Küche
- Gläser/Geschirr
- Geschirrspüler
- Kochutensilien
- Espressomaschine

Informationen

- Rauchen verboten
- Privater Eingang
- Haustiere verboten
- Schreibtisch/Arbeitsplatz
- Haustiere auf Anfrage
- Regelmäßige Reinigung kostenpflichtig

Zusatzleistungen

- Zwischenreinigung nach Wunsch (€ 150,00)
- Besorgungen etc. nach Absprache möglich (€ 0,00)

Alle Preisangaben Brutto pro Monat - Abrechnung erfolgt direkt mit dem Vermieter.

Bildergalerie







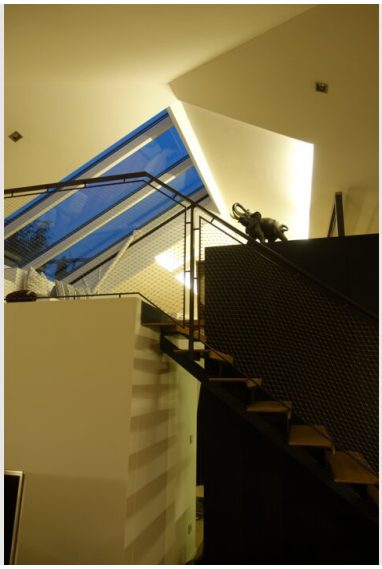

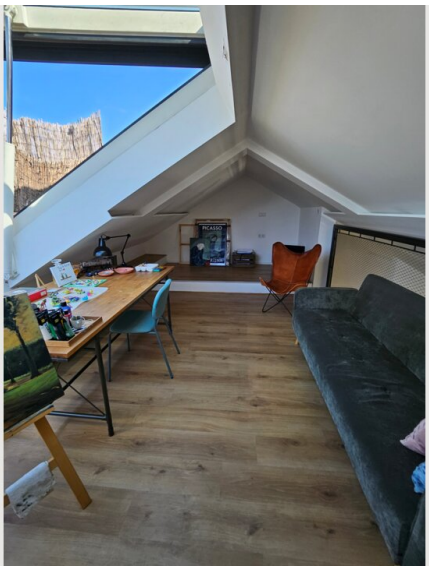







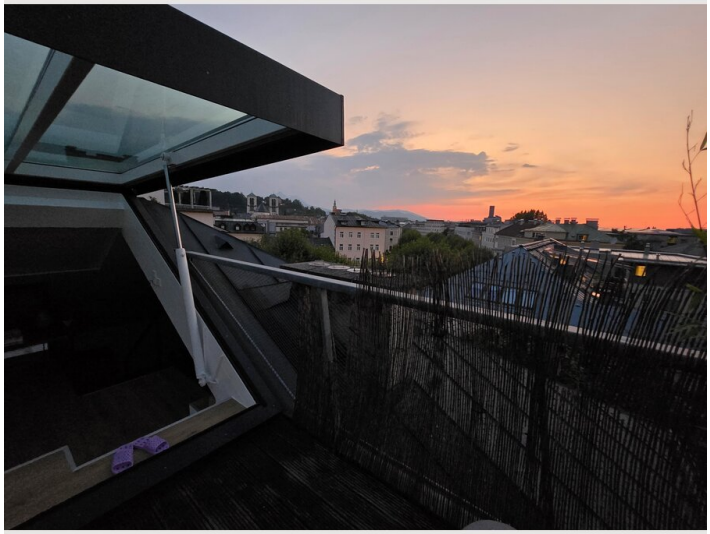







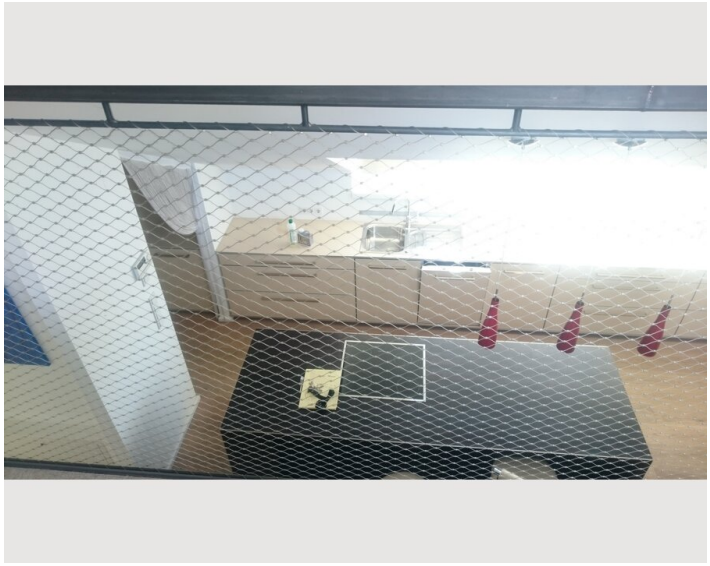

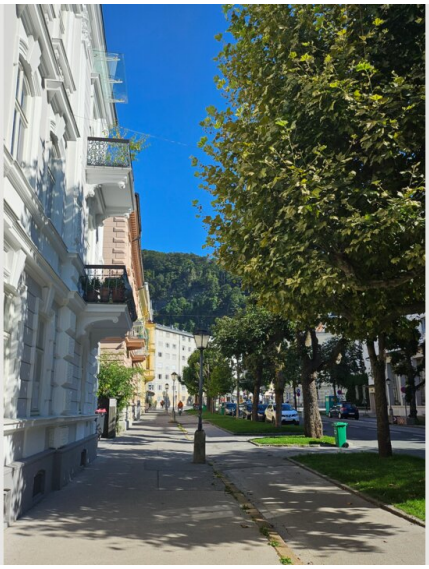







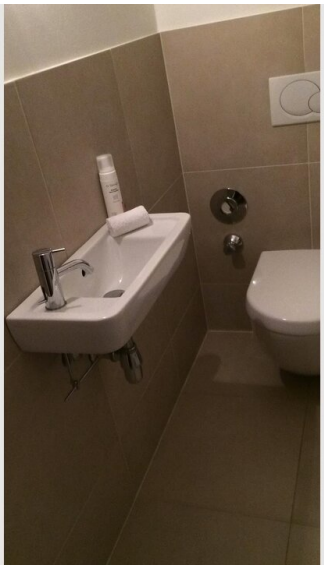



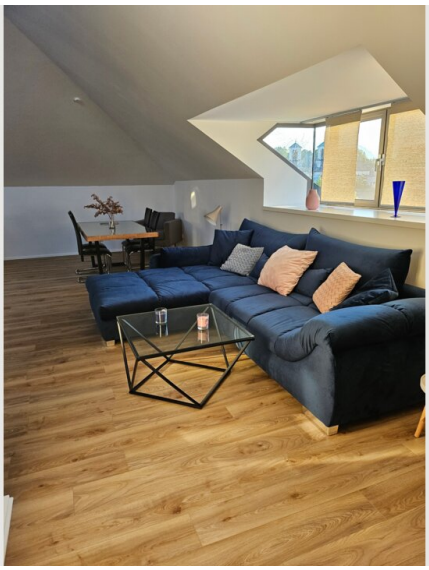





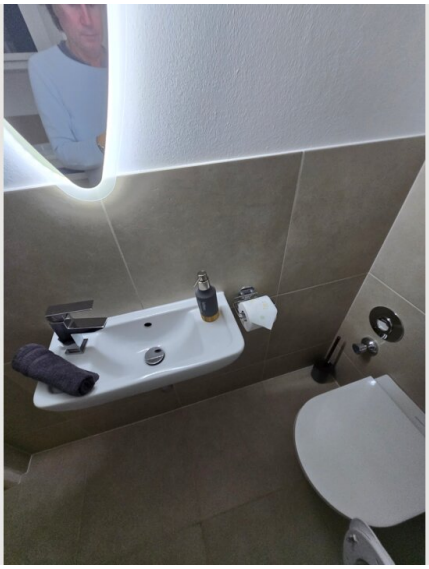

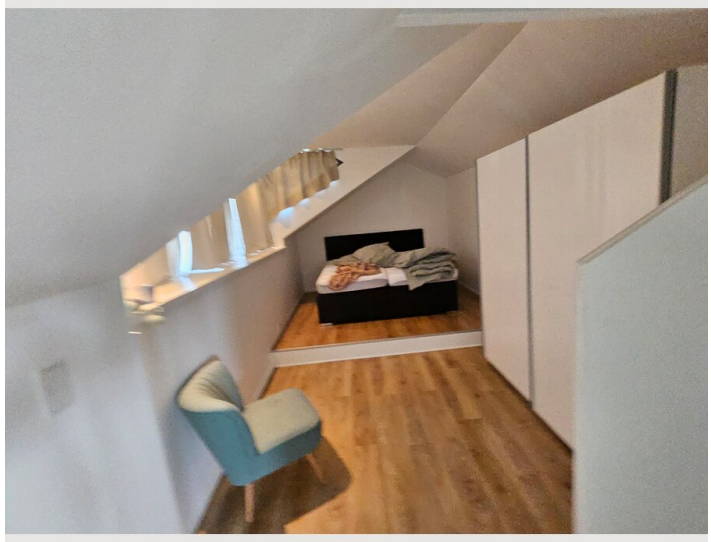



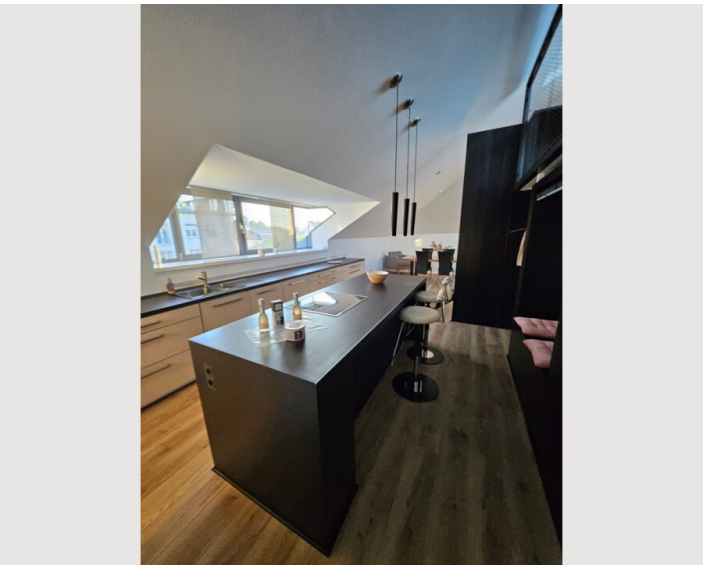

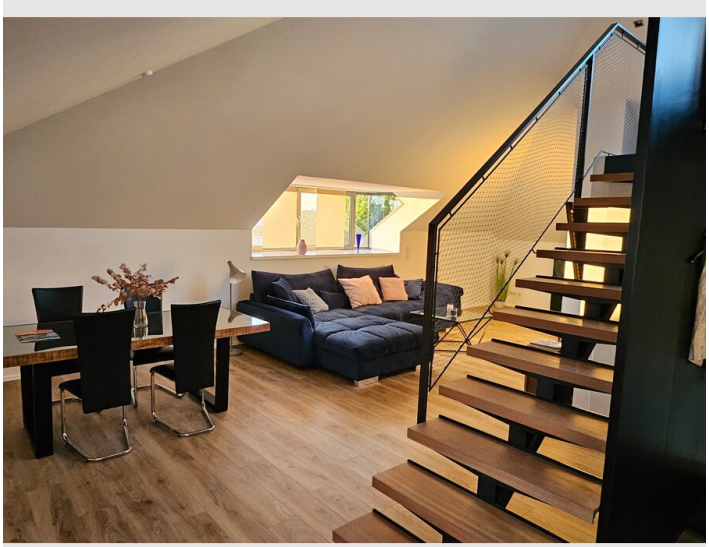

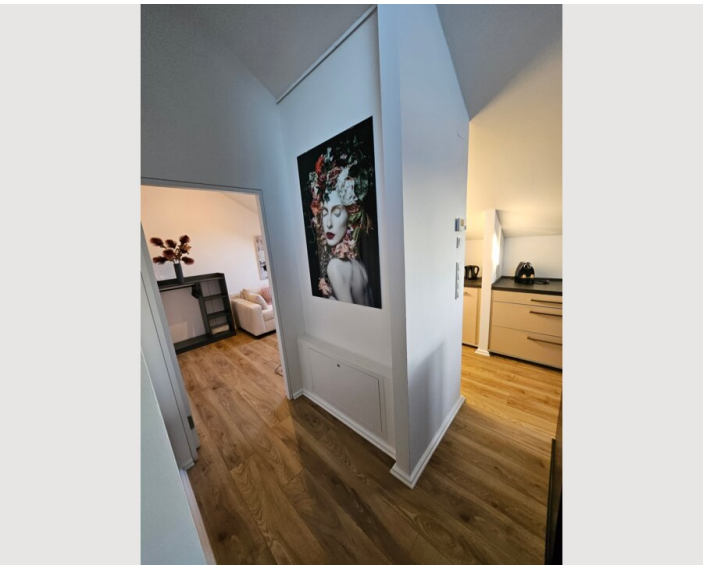

Infrastruktur

wenige Minuten zu Fuss

4 Minuten Fussweg

wenige Minuten zu Fuss

Zahlreiche Restaurants, Cafes und Einkaufsmöglichkeiten sind in wenigen Minuten erreichbar, die "Schranne", neben dem Nasch- und dem Brunnen-Markt in Wien einer der größten und bekanntesten Märkte Österreich liegt praktisch vor der Haustüre.

Lage

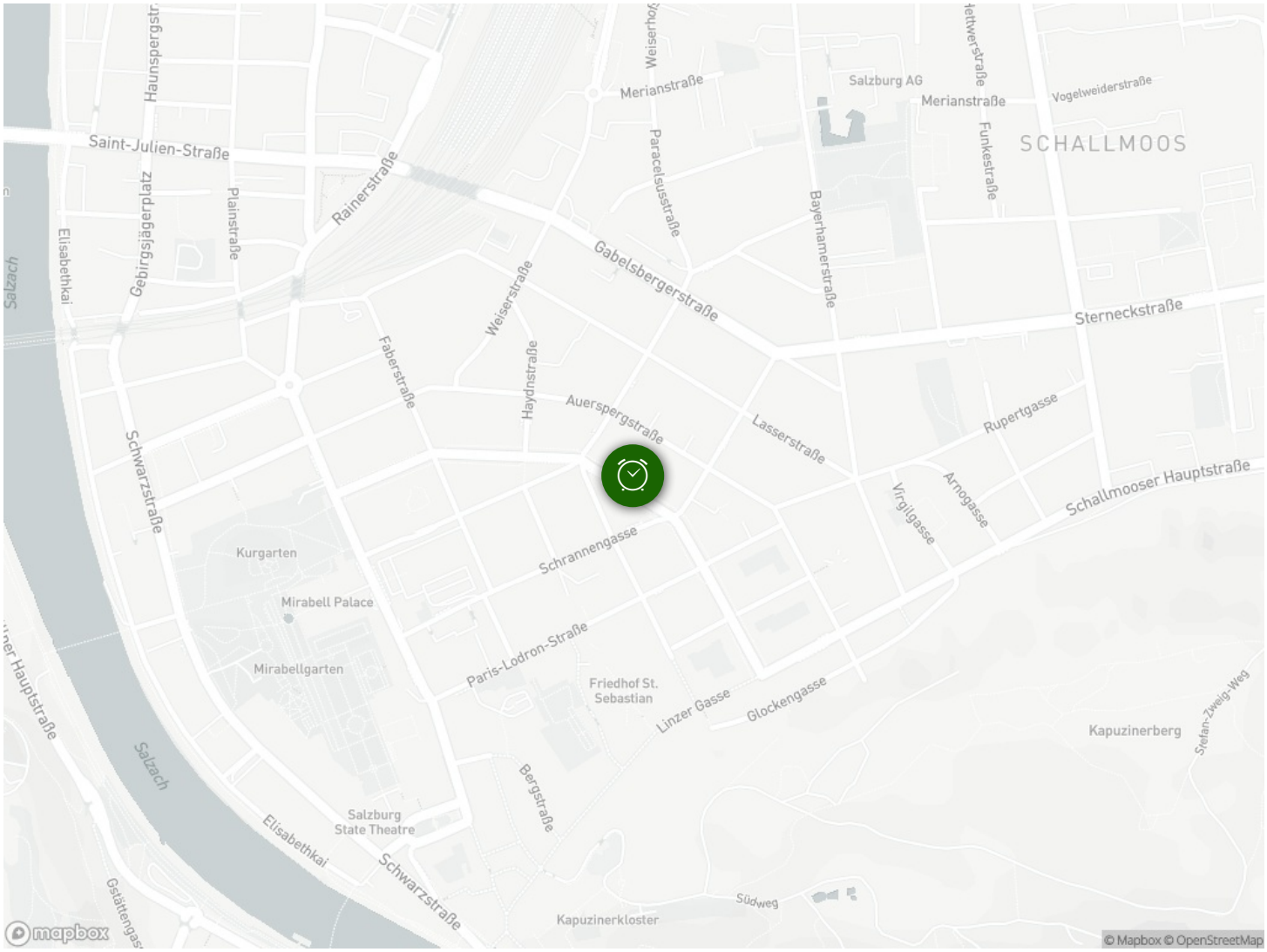
Saint-Julien-Straße
Rainerstraße
Gabelsbergerstraße
Sterneckstraße
Schallmooser Hauptstraße
Auerspergstraße
Schrannengasse
Paris-Lodron-Straße
Linzer Gasse
Glockengasse
Lasserstraße
Rupertgasse
Arnogasse
Virgilgasse
Schwarzstraße
Faberstraße
Weiserstraße
Haydnstraße
Bayerhamerstraße
Paracelsusstraße
Merianstraße
Salzburg AG
Vogelweiderstraße
Funkestraße
SCHALLMOOS
Elisabethkai
Gebirgsjägerplatz
Plainstraße
Haunspergstraße
Salzach
Kurgarten
Mirabell Palace
Mirabellgarten
Friedhof St. Sebastian
Kapuzinerberg
Stefan-Zweig-Weg
Bergstraße
Salzburg State Theatre
Kapuzinerkloster
Südweg
mapbox
© Mapbox © OpenStreetMap