

2 ZIMMER WOHNUNG, 1030 WIEN

Art and View

Objektnummer: MENB1

Online ansehen und mieten

Zeitraum	24.11. - 24.12.2026
Personenanzahl	2
Gesamtbetrag inkl. Ust.	€ 2.380,68
Kaution	€ 1.700,00

Art and View – modernes Apartment mit Originalgemälden und tollem Ausblick Das topmoderne Apartment lieg im 13. Stock eines vom Architekten Renzo Piano entworfenen Hochhauses.

Wohnfläche
70m²

Maximalbelegung
2 Personen

Gesamte Unterkunft
1 Privates Badezimmer 1 getrenntes Schlafzimmer

13. Stockwerk
Lift vorhanden

Check-in
10:00 - 22:00 Uhr

Check-out
10:00 - 22:00 Uhr

Schlafmöglichkeiten

Schlafzimmer



1x Doppelbett (1,60 m x 2 m)

Beschreibung zur Unterkunft

Special 1: Die Räume sind mit Originalgemälden einer bekannten österreichischen Malerin ausgestattet.
Special 2: Der Blick von Balkon reicht über den SW der Stadt über den Wienerwald bis hin zum Schneeberg.

Die Ausstattung entspricht höchsten Anforderungen. Somit ist das Apartment auch für einen längeren Aufenthalt hervorragend geeignet.

Wohnzimmer mit offener Küche
Abgetrenntes Schlafzimmer
Garderobenraum
Badezimmer mit Dusche und Waschmaschine
WC extra

Ausstattung & Merkmale

Grundausstattung

- Balkon
- Private Waschmaschine
- Bettwäsche
- private Toilette
- Staubsauger
- Reinigungsutensilien
- Internet/Wlan
- Privater Trockner
- Handtücher
- Klimaanlage
- Bügeleisen & Bügelbrett
- Haartrockner

Erstversorgung

- Toilettenpapier
- Seife
- auf Anfrage Kühlschrankfüllung
- Shampoo
- Nespressokapseln

Küche

- Eigene Küche
- Gläser/Geschirr
- Geschirrspüler
- Kochutensilien
- Espressomaschine
- Mikrowelle

Informationen

- Rauchen verboten
- Fahrradraum kostenlos
- Regelmäßige Reinigung kostenpflichtig

Bildergalerie

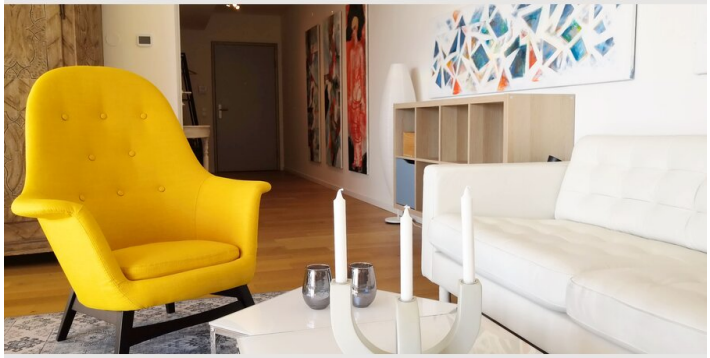

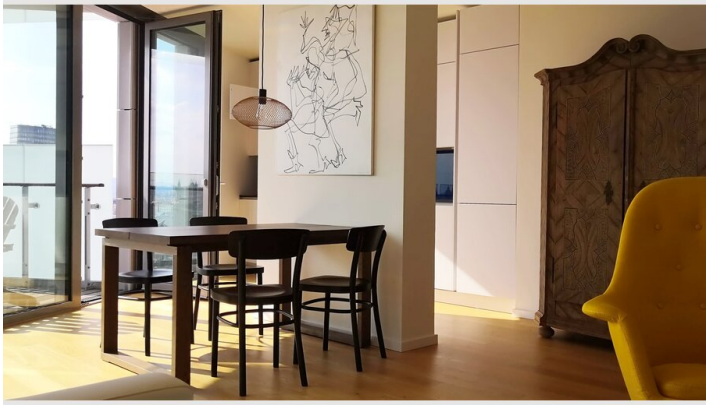







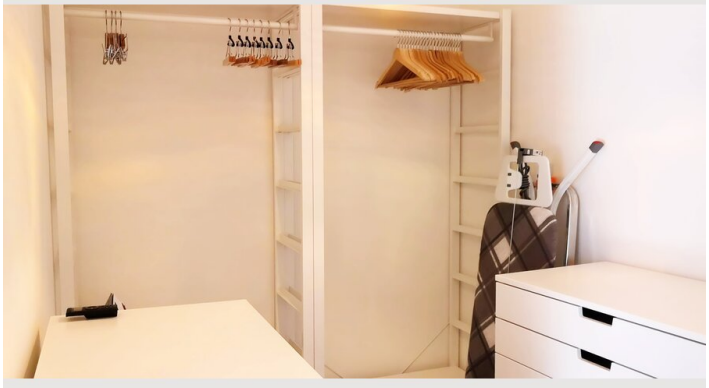



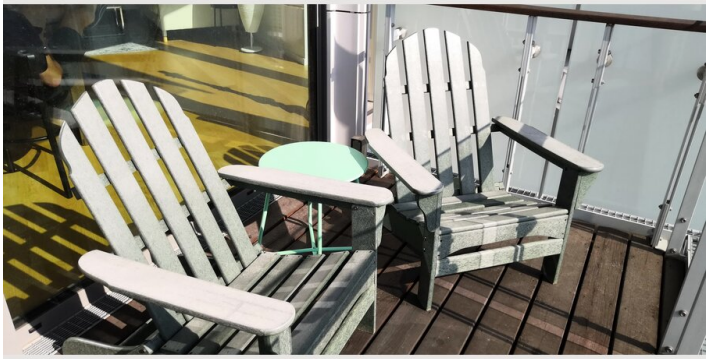

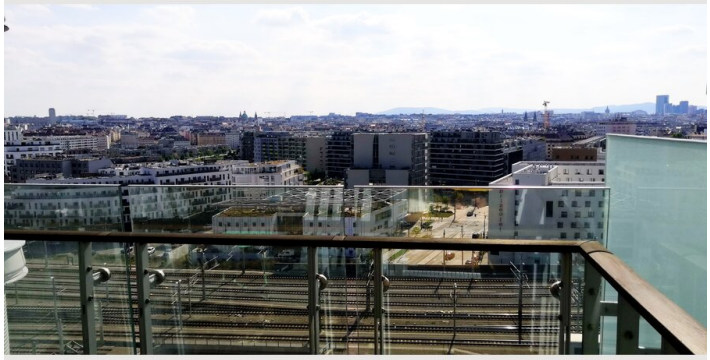

Video

Zum Video



Lage

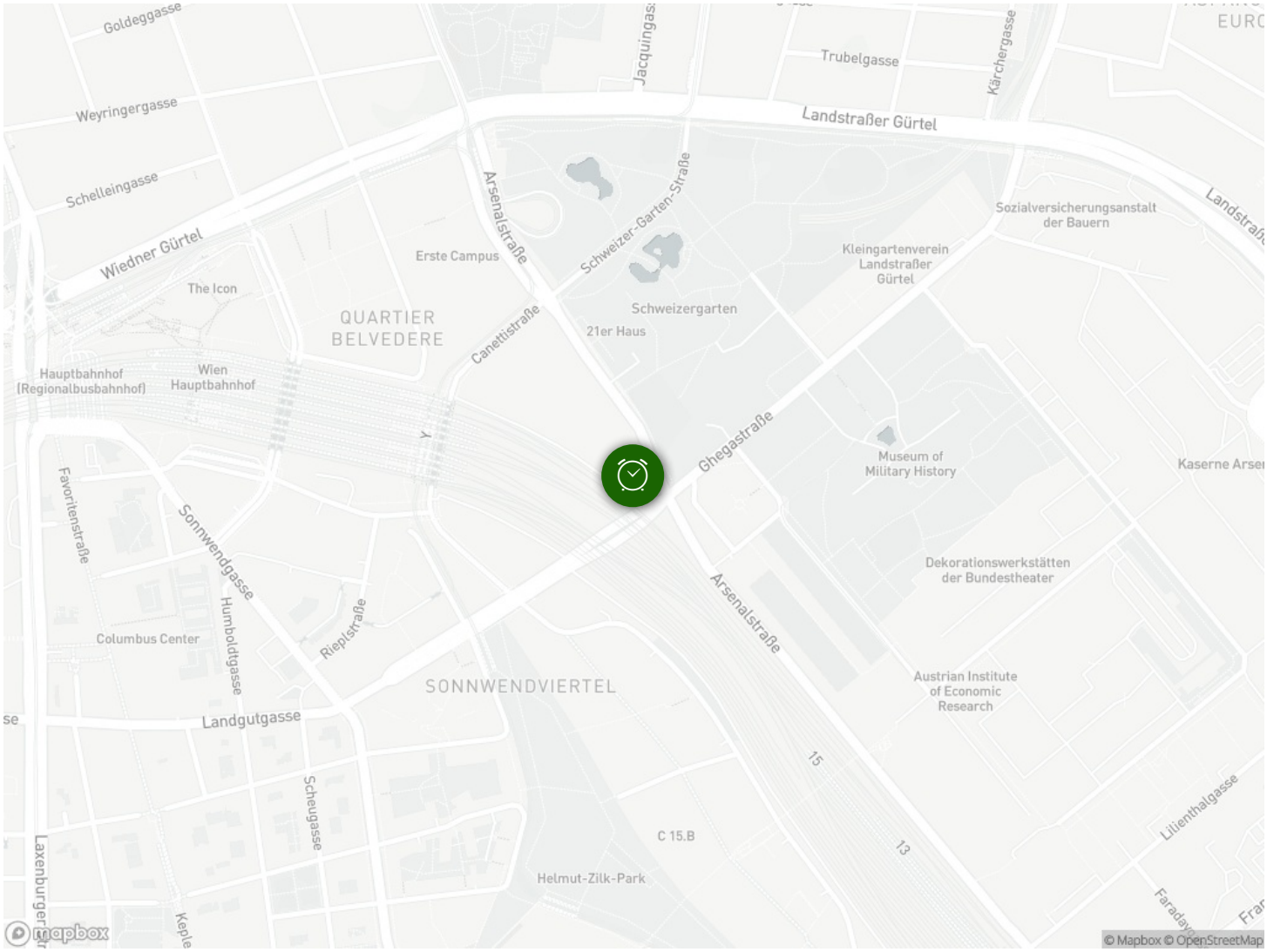
Goldeggasse
Weyringergasse
Schelleingasse
Wiedner Gürtel
The Icon
Hauptbahnhof (Regionalbusbahnhof)
Wien Hauptbahnhof
Favoritenstraße
Sonnwendgasse
Columbus Center
Humboldtgasse
Rieplstraße
Landgutgasse
Scheugasse
Laxenburger
Kepler
Jacquingasse
Trubelgasse
Kärchergasse
Landstraßer Gürtel
Arsenalstraße
Schweizer-Garten-Straße
Erste Campus
QUARTIER BELVEDERE
Canettistraße
Schweizergarten
21er Haus
Sozialversicherungsanstalt der Bauern
Kleingartenverein Landstraßer Gürtel
Ghegastraße
Museum of Military History
Kaserne Arsen
Dekorationswerkstätten der Bundestheater
Arsenalstraße
Austrian Institute of Economic Research
SONNWENDVIERTEL
15
C 15.B
13
Helmut-Zilk-Park
Lilienthalgasse
Faradaygasse
mapbox
© Mapbox © OpenStreetMap