

STUDIO APARTMENT, 8020 GRAZ

Traum in der Grazer Innenstadt - Klein, aber Fein!

Objektnummer: KIGW1

Online ansehen und mieten

Kompakte, voll möblierte 20-m²-Wohnung mit eigenem Eingang im Zentrum von Graz – ideal für Berufstätige, Studierende und Projektaufenthalte. WLAN inklusive, Mindestmietdauer 29 Tage.

Zeitraum	24.11. - 24.12.2026
Personenanzahl	2
Gesamtbetrag inkl. Ust.	€ 1.076,20
Kaution	€ 900,00

Wohnfläche
20m²

Maximalbelegung
2 Personen

Gesamte Unterkunft
1 Privates Badezimmer 1 Wohn-Schlafzimmer

Erdgeschoss

Check-in
11:00 - 23:00 Uhr

Check-out
07:00 - 10:00 Uhr

Schlafmöglichkeiten

Wohnen & Schlafen

1x Sofabett (2 Personen)

Beschreibung zur Unterkunft

Willkommen in Ihrem neuen Zuhause auf Zeit! Die Wohnung ist klein, aber fein: Auf ca. 20 m² ist alles clever gestaltet und modern sowie geschmackvoll eingerichtet. Sie ist komplett möbliert, sodass Sie sofort einziehen können.

Ausstattung: Eigene Küche, komfortables Schlafsofa, stilvolles Badezimmer mit privater Toilette, TV und WLAN. Bettwäsche, Reinigungsutensilien und Toilettenpapier sind vorhanden. Die Wohnung ist auch für Bauarbeiter geeignet. Rauchen ist verboten, Haustiere sind erlaubt.

Privater Eingang: Ihr eigener Eingang sorgt für maximale Privatsphäre und Bequemlichkeit.

Lage: Zentral in der Grazer Innenstadt (Lagergasse 42) – alle wichtigen Einrichtungen und Attraktionen sind bequem zu Fuß erreichbar.

Vermietung: Monatsmiete, Mindestmietdauer 29 Tage. Geeignet für Berufstätige, Studierende und Projektaufenthalte.

Ausstattung & Merkmale

Grundausstattung

- TV
- private Toilette
- Bettwäsche
- Reinigungsutensilien

Erstversorgung

- Toilettenpapier

Küche

- Eigene Küche

Informationen

- Für Bauarbeiter geeignet
- Haustiere erlaubt
- Rauchen verboten
- Regelmäßige Reinigung kostenpflichtig

Bildergalerie



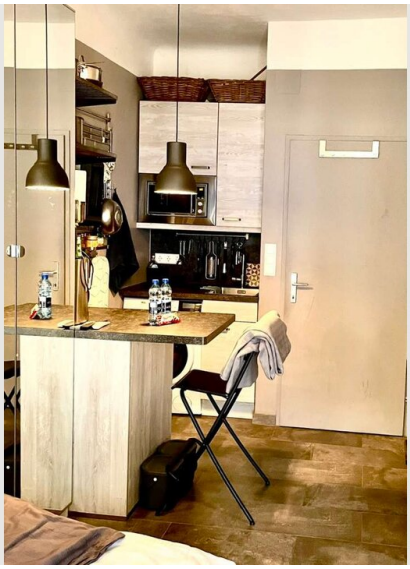

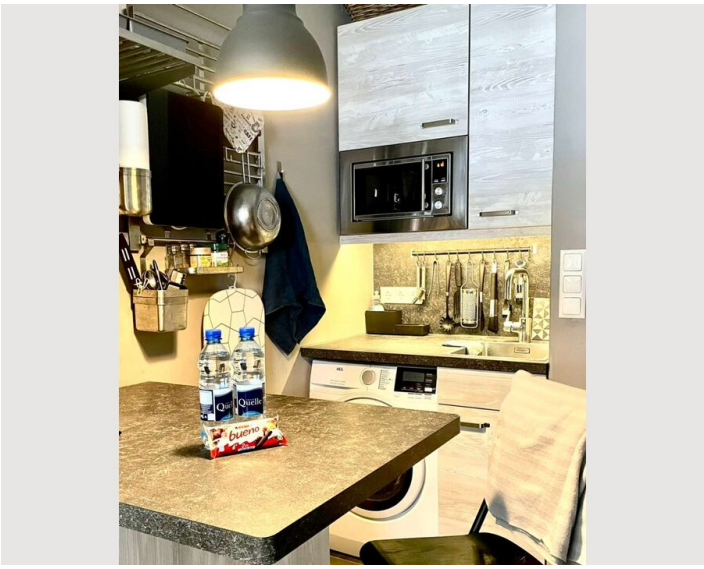

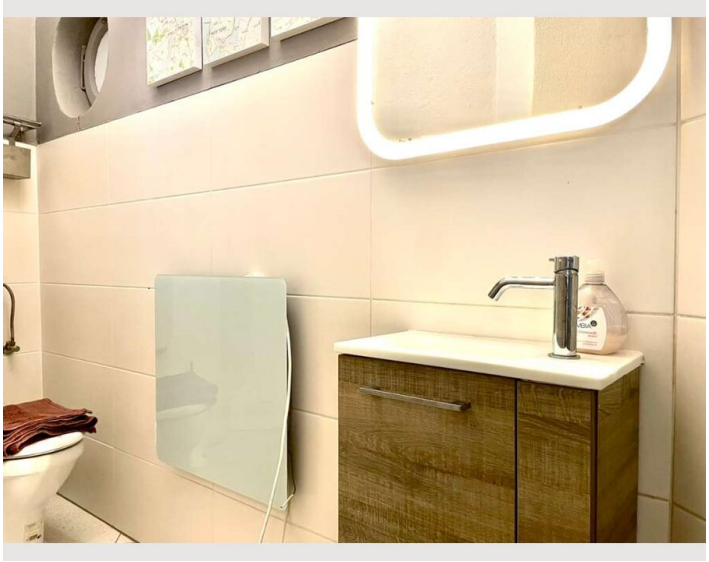

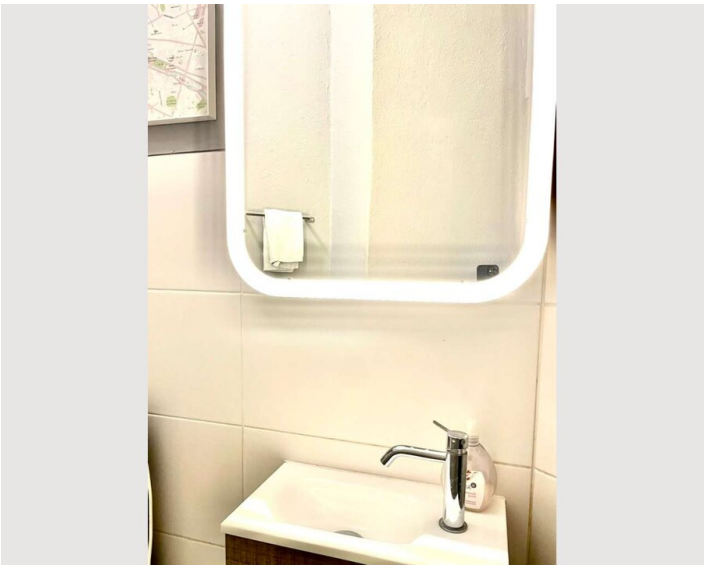

Infrastruktur

- Zentrum: ca. 900 m
- Bahnhof: ca. 840 m
- Bushaltestelle: ca. 130 m
- Supermarkt: ca. 110 m

Die Wohnung befindet sich in zentraler Lage in der Lagergasse 42 im Herzen von Graz. Restaurants, Geschäfte, öffentliche Verkehrsmittel und die wichtigsten Sehenswürdigkeiten der Stadt sind in unmittelbarer Nähe. Die Innenstadtlage macht Ihren Alltag äußerst komfortabel und verleiht Ihrem Aufenthalt eine lebendige Atmosphäre.

Lage

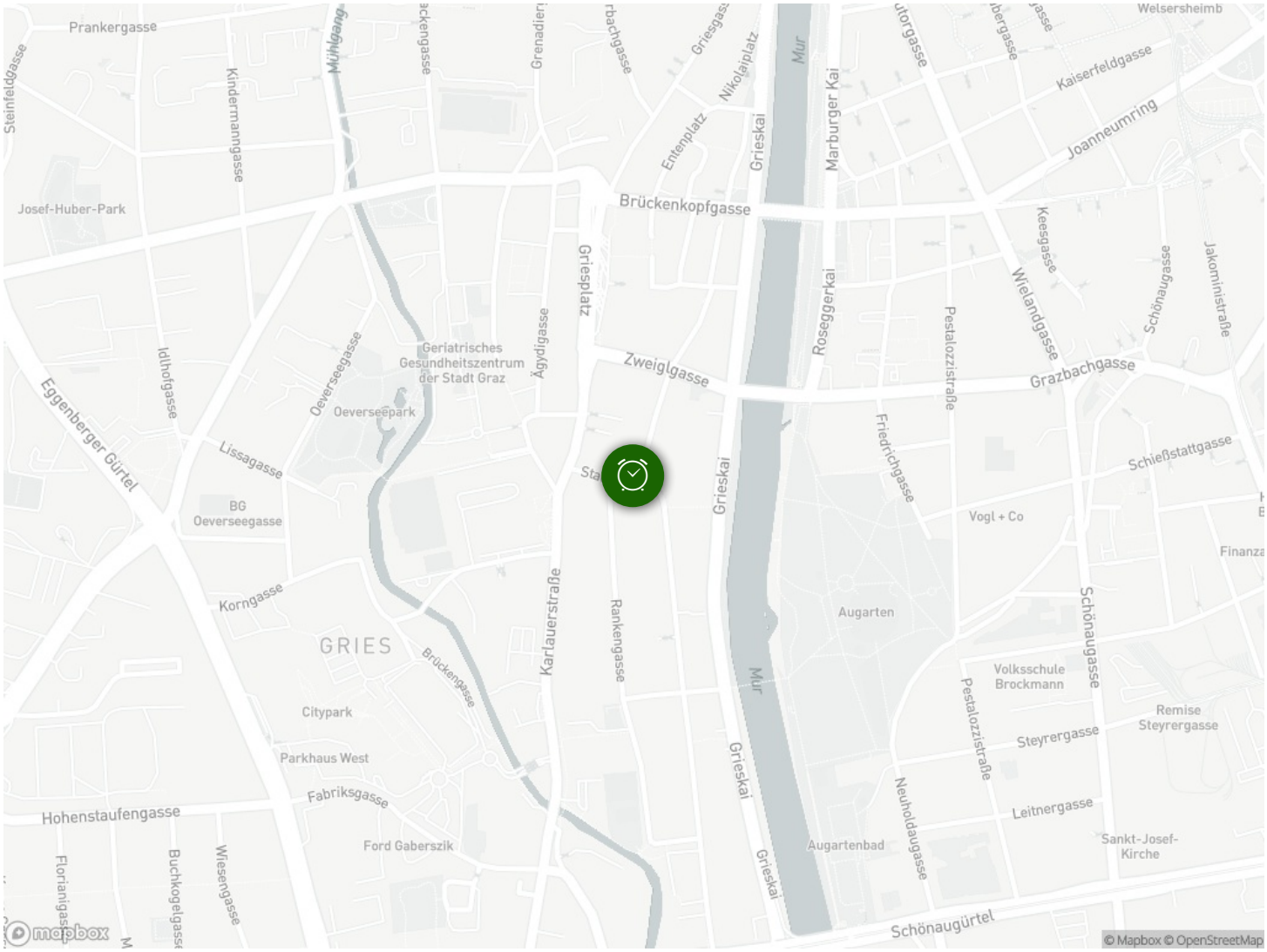

Prankergasse
Steinfeldgasse
Kindermanngasse
Mühlgang
Grenadier
Griesgasse
Nikolaiplatz
Entenplatz
Grieskai
Mur
Marburger Kai
Welsersheimb
Kaiserfeldgasse
Joanneumring
Josef-Huber-Park
Brückenkopfgasse
Keesgasse
Wielandgasse
Schönaugasse
Jakoministraße
Griesplatz
Roseggerkai
Pestalozzistraße
Geriatrisches Gesundheitszentrum der Stadt Graz
Ägydigasse
Zweiglgasse
Grazbachgasse
Idlhofgasse
Oeverseegasse
Oeverseepark
Eggenberger Gürtel
Lissagasse
Friedrichgasse
Schießstattgasse
BG Oeverseegasse
Vogl + Co
Korngasse
Karlauerstraße
Rankengasse
Augarten
GRIES
Brückengasse
Volksschule Brockmann
Citypark
Remise Steyrergasse
Steyrergasse
Parkhaus West
Fabriksgasse
Neuholdaugasse
Leitnergasse
Hohenstaufengasse
Ford Gaberszik
Augartenbad
Sankt-Josef-Kirche
Florianigasse
Buchkogelgasse
Wiesengasse
Schönaugürtel
© Mapbox © OpenStreetMap