4 ZIMMER WOHNUNG UND MEHR, 1140 WIEN

Gemütliche Wohnung in U-Bahnnähe mit Blick auf die Gloriette

Objektnummer: GACA2

Online ansehen und mieten

Zeitraum	19.12.2025 - 19.01.2026
Personenanzahl	2
Gesamtbetrag inkl. Ust.	€ 1.957,19
Kaution	€ 1.400,00

Genießen Sie den Flair Wiens in einer gemütlichen, hellen und einladenden Wohnung nahe Schönbrunn. wo Sie alles finden werden, was Sie brauchen. Die Wohnung ist perfekt geeignet für 3 Erwachsene (3 getrennte Schlafzimmer) oder eine kleine Familie.

Wohnfläche
120m²

Maximalbelegung
5 Personen

Gesamte Unterkunft
2 Private Badezimmer 3 getrennte Schlafzimmer

2. Stockwerk

Check-in
09:00 - 00:00 Uhr

Check-out
00:00 - 00:00 Uhr

Schlafmöglichkeiten

Schlafzimmer 1

1x Doppelbett (1,80 m x 2 m)

Schlafzimmer 2

1x Doppelbett (1,80 m x 2 m)

Schlafzimmer 3

1x Einzelbett

Beschreibung zur Unterkunft

The apartment (appr. 120m2) is located in the 14th district at walking distance from the main entrance of the castle of Schönbrunn and from the windows of the living room you even have a view to the Gloriette in the garden of Schönbrunn. The park of the castle is a perfect place for jogging, walking and just relaxing. The area is very well-connected to the city centre by the metro U4. The metro station “Hietzing”, from where you will reach the “Kärntner Straße”, the main pedestrian area in the centre, within 10 minutes, is less then 5 minutes away. Also the most famous shopping street of Vienna – the Mariahilferstraße – as well as the train station “Westbahnhof” are both just a 15 minutes tram ride away from the apartment.

Certainly, we will also provide you with clean bed-linen and towels, kitchen utensils and other stuff you might need during your stay in Vienna.

To reach our apartment from the airport you just have to take a train (Schnellbahn) to the city (e.g. Nr. 7) and get off at the station “Wien Mitte-Landstraße”. The ride will take about 20 minutes. At “Wien Mitte-Landstraße” just change to the metro line U4 direction “Hütteldorf” and get off at the station “Hietzing.” From there you will need approximately 5 minutes to get to the apartment.

For any further questions just contact us per Mail or phone and we will be able to help you out as we are also living in Vienna.

We wish you a pleasant stay in our apa

Ausstattung & Merkmale

Grundausstattung

- Internet/Wlan
- Private Waschmaschine
- Handtücher
- Staubsauger
- Reinigungsutensilien
- TV
- Bettwäsche
- private Toilette
- Bügeleisen & Bügelbrett
- Haartrockner

Feuerstelle

- Offener Kamin

Erstversorgung

- Toilettenpapier
- Seife
- Shampoo
- auf Anfrage Kühlschrankfüllung

Küche

- Eigene Küche
- Gläser/Geschirr
- Mikrowelle
- Kochutensilien
- Geschirrspüler

Informationen

- Für Kinder geeignet
- Kurzparkzone kostenpflichtig
- Regelmäßige Reinigung kostenpflichtig
- Rauchen verboten
- Haustiere verboten

Bildergalerie

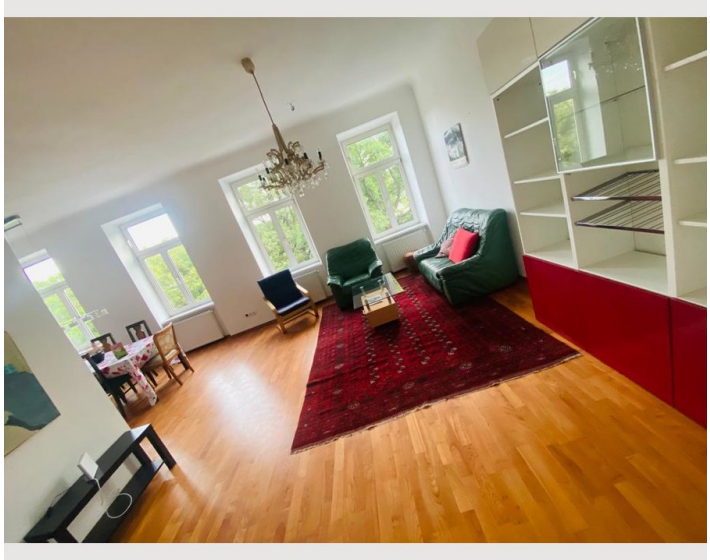

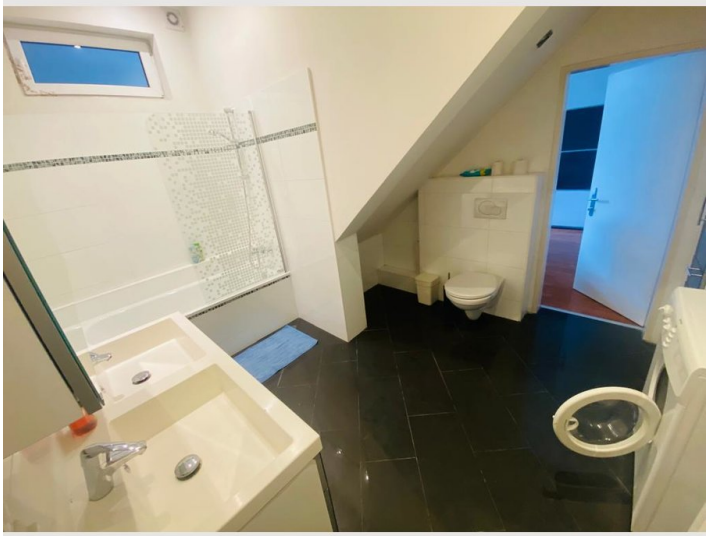

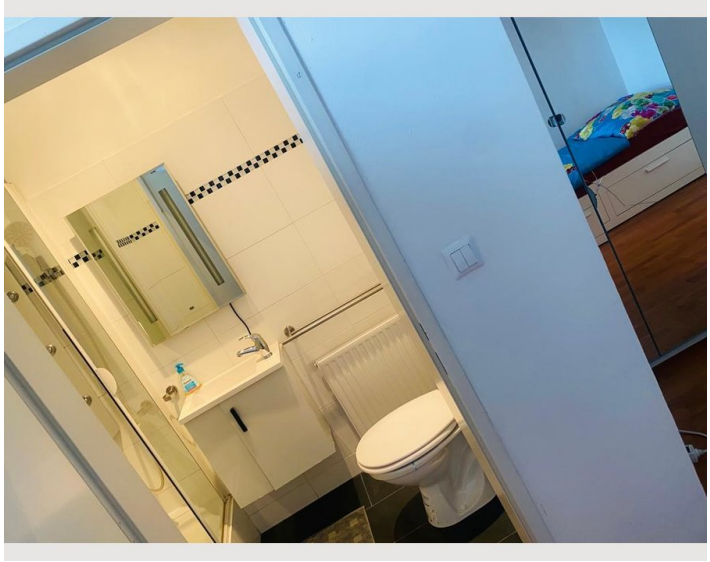

Lage

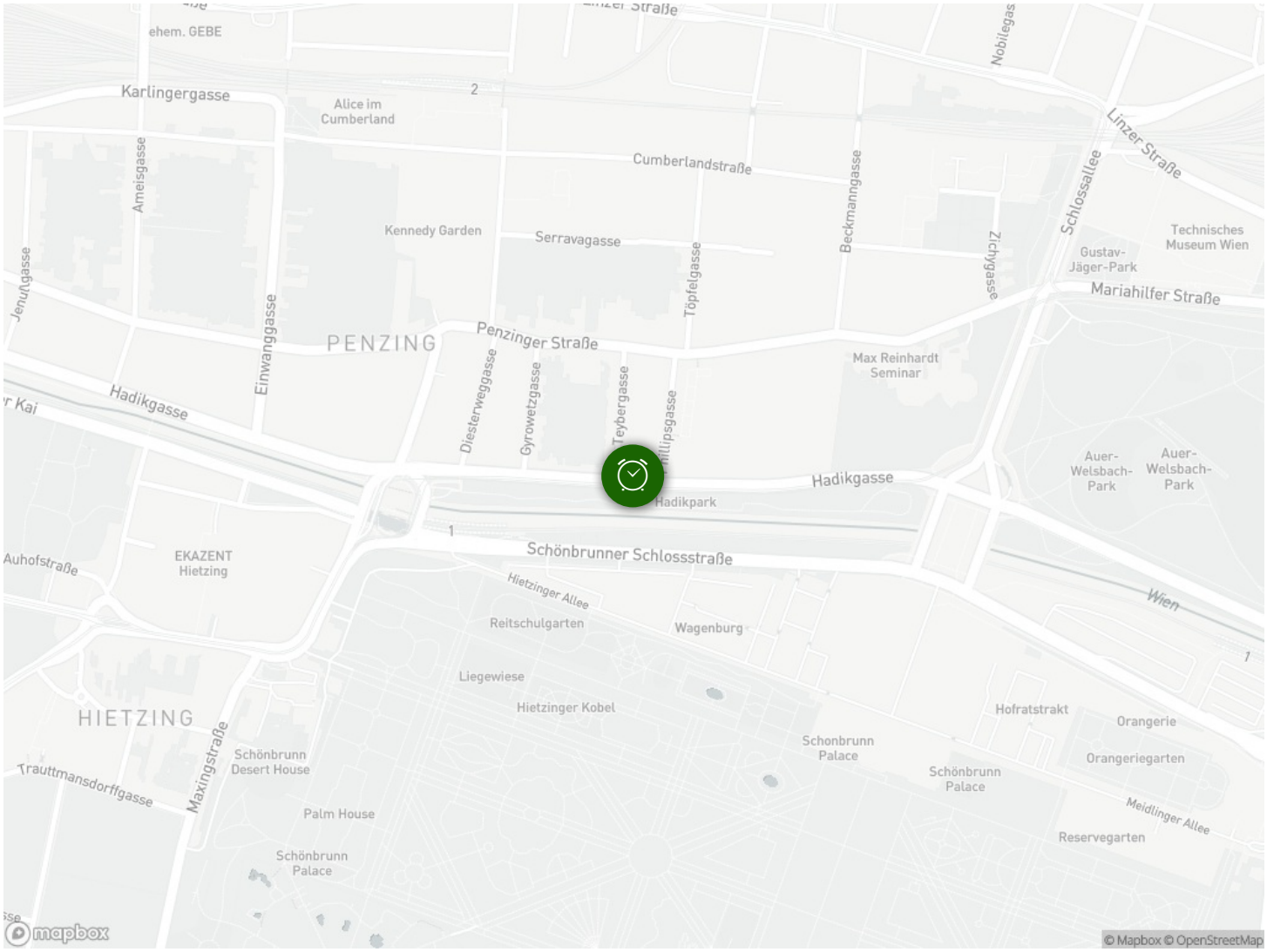
ehem. GEBE
Karlingergasse
Alice im Cumberland
Cumberlandstraße
Ameisgasse
Kennedy Garden
Serravagasse
Jenullgasse
Einwanggasse
PENZING
Penzinger Straße
Töpfelgasse
Beckmannsgasse
Zichygasse
Schlossallee
Linzer Straße
Nobilegasse
Technisches Museum Wien
Gustav-Jäger-Park
Mariahilfer Straße
Max Reinhardt Seminar
Hadikgasse
Diesterweggasse
Gyrowetzgasse
Teybergasse
Millipsgasse
Hadikpark
Auer-Welsbach-Park
Auer-Welsbach-Park
Auhofstraße
EKAZENT Hietzing
Schönbrunner Schlossstraße
Hietzinger Allee
Reitschulgarten
Wagenburg
Wien
Liegewiese
Hietzinger Kobel
HIETZING
Maxingstraße
Trauttmansdorffgasse
Schönbrunn Desert House
Palm House
Schönbrunn Palace
Schonbrunn Palace
Schönbrunn Palace
Hofratstrakt
Orangerie
Orangeriegarten
Meidlinger Allee
Reservegarten
mapbox
© Mapbox © OpenStreetMap