3 ZIMMER WOHNUNG, 1060 WIEN

Moderne 3 Zimmer Dachgeschoßwohnung mit Terrasse

Objektnummer: ZVFN2

Online ansehen und mieten

Zeitraum	24.07. - 24.08.2025
Personenanzahl	2
Gesamtbetrag inkl. Ust.	€ 3.353,56
Kaution	€ 2.600,00

Dieses stylische Cityapartment bietet Platz für 3 Gäste und befindet sich im Herzen des 6. Bezirks. Fußläufig erreichen Sie die Innere Stadt sowie auch sämtliche Geschäfte des täglichen Bedarfs. Es wurde 2023 errichtet und ist modern ausgestattet.

Wohnfläche
71m²

Maximalbelegung
3 Personen

Gesamte Unterkunft
1 privates Badezimmer 2 getrennte Schlafzimmer

4. Stockwerk
Lift vorhanden

Check-in
15:00 - 18:00 Uhr

Check-out
08:00 - 10:00 Uhr

Schlafmöglichkeiten

Schlafzimmer 1

1x Doppelbett (1,80 m x 2 m)

Schlafzimmer 2

1x Einzelbett

Beschreibung zur Unterkunft

Sie sind auf der Suche nach einer Dachgeschoßwohnung mit einer kurzen Mietdauer ab einem Monat?

Diese schöne 2 Zimmer Dachgeschoßwohnung mit Terrasse im Herzen des 6. Bezirks ist genau das richtige für Sie. Es erwartet Sie eine zentrale Lage, praktische Aufteilung sowie eine südseitige Terrasse. Die Inneneinrichtung wurde mit einem Interior Designer gezielt ausgewählt. Sämtliche Möbel wie auch Geschirr, Bettwäsche und Handtücher sind bereits vorhanden.
Die Wohnung bietet Platz für 3 Gäste. Es gibt ein Schlafzimmer mit einem Doppelbett, sowie ein Zimmer mit einem Einzelbett.

Die Miete ist ein Pauschalbetrag und inkludiert Strom, Heizung, Wasser etc.... Die Wohnung wird mittels Luftwärmepumpe beheizt.

Raumaufteilung:

- Vorraum
- WC
- Badezimmer
- Offene Wohnküche
- Schlafzimmer
- zweites Schhlafzimmer

Ausstattung:

- Fußbodenheizung
- Smart Home
- Internet + TV
- Hochwertige Möbel

Ausstattung & Merkmale

Grundausstattung

- Terrasse
- TV
- Bettwäsche
- private Toilette
- Bügeleisen & Bügelbrett
- Internet/Wlan
- Private Waschmaschine
- Handtücher
- Klimaanlage
- Haartrockner

Erstversorgung

- Toilettenpapier
- Seife
- auf Anfrage Kühlschrankfüllung
- Shampoo
- Nespressokapseln

Küche

- Eigene Küche
- Gläser/Geschirr
- Geschirrspüler
- Kochutensilien
- Espressomaschine

Informationen

- Haustiere auf Anfrage
- Regelmäßige Reinigung kostenpflichtig

Bildergalerie

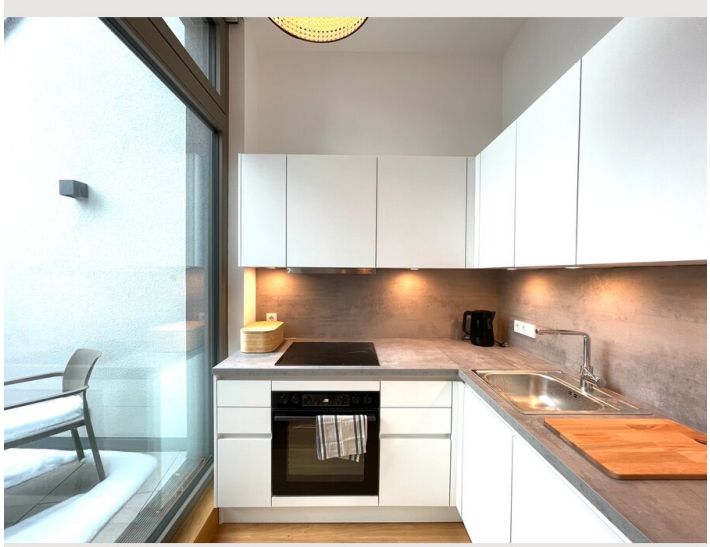

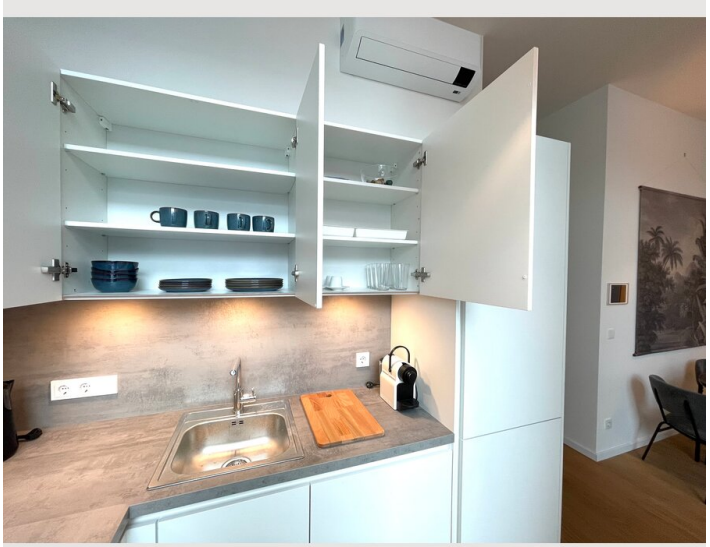

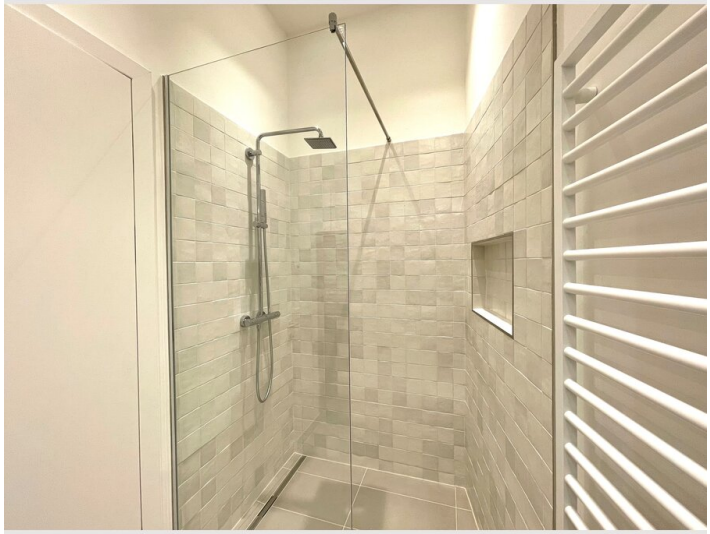

ZENTRAL

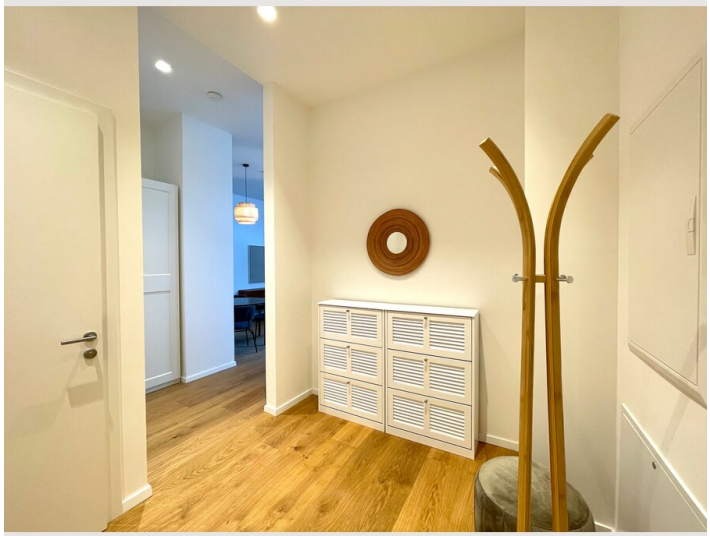

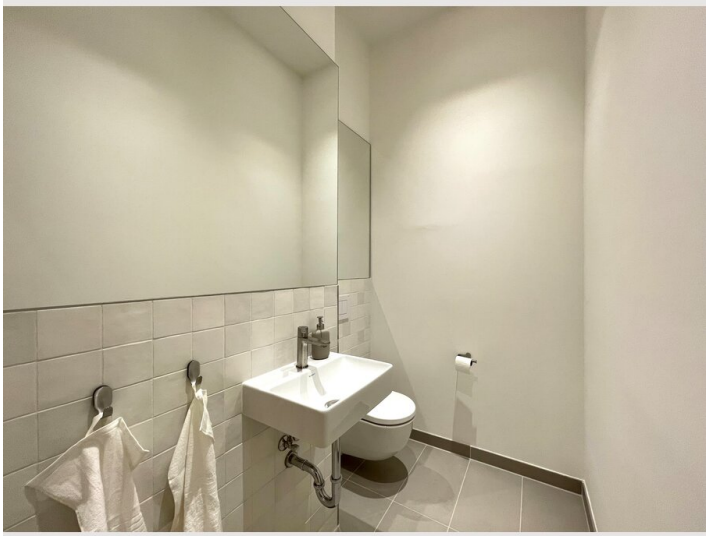

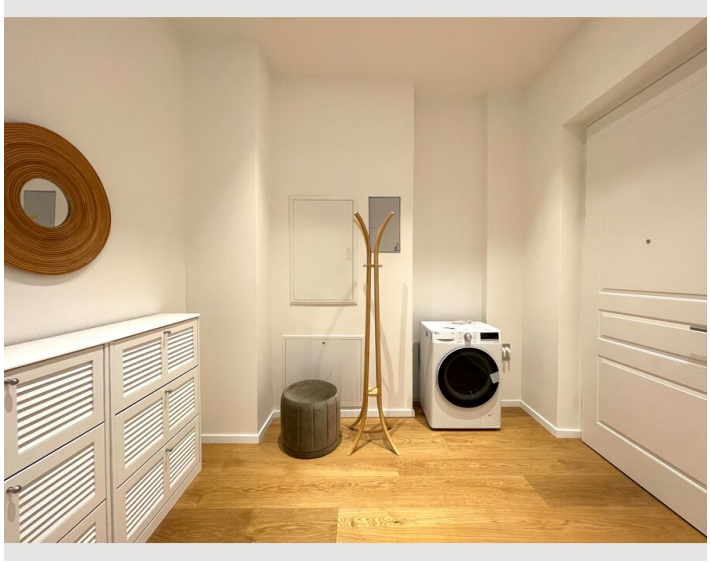

Infrastruktur

5 Minuten

1 Minute

1 Minute

Die Wohnung ist im Herzen des 6. Bezirkes gelegen und nur wenige Gehminuten zur Innenstadt entfernt. In direkter Nähe befindet sich Wiens größte Einkaufsstraße und somit alle Geschäfte des täglichen Bedarfs.

Entfernungen:

U3 - 300 Meter
U4 - 400 Meter
49, 57A , 59A
Museumsquartier 350 Meter
Naschmarkt 600 Meter
Karlsplatz 1000 Meter
Oper 1300 Meter

Lage

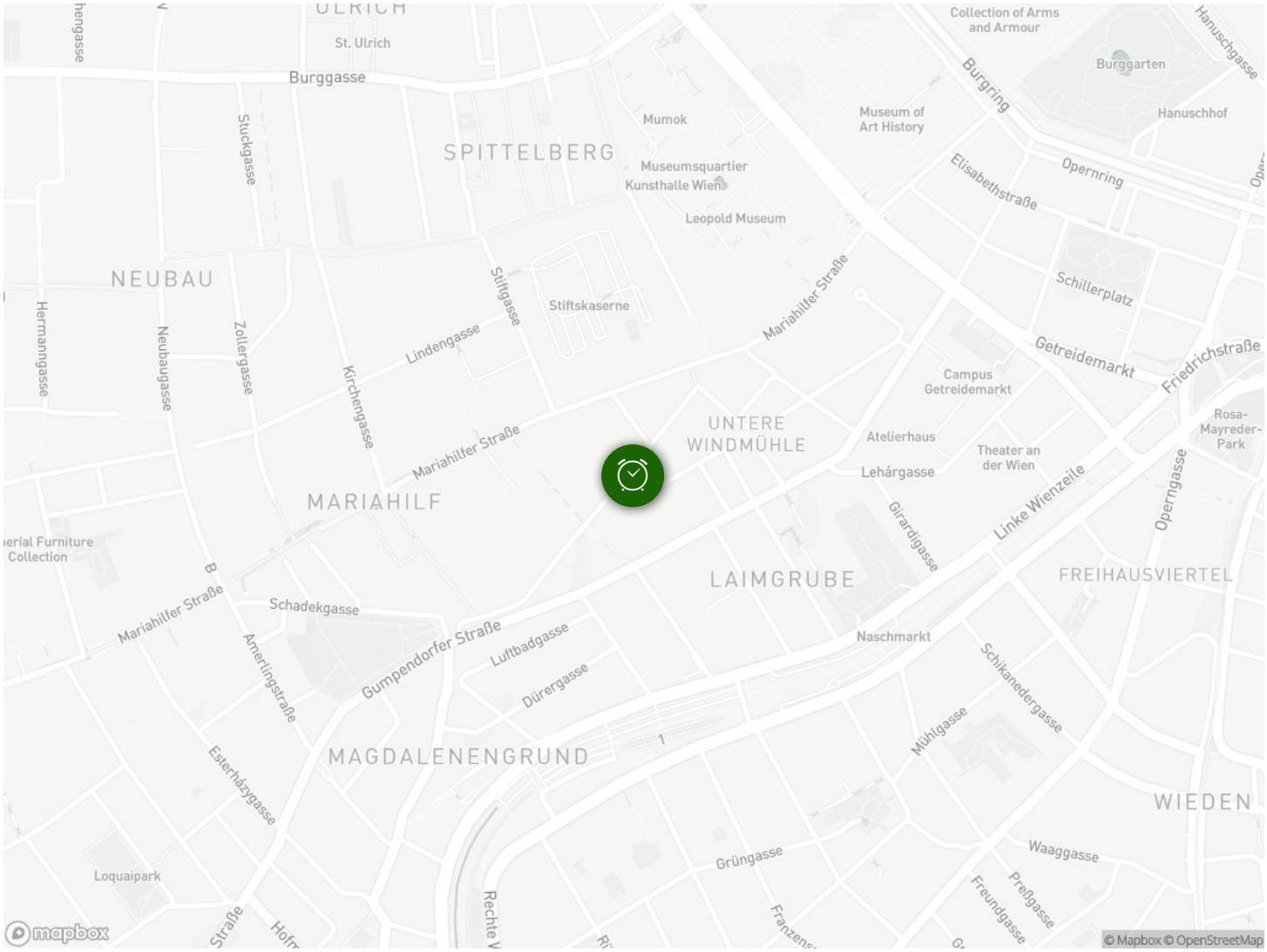
St. Ulrich
Burggasse
Stuckgasse
SPITTELBERG
Mumok
Museumsquartier
Kunsthalle Wien
Leopold Museum
Collection of Arms and Armour
Burggarten
Hanuschhof
Museum of Art History
Burgring
Elisabethstraße
Opernring
Schillerplatz
NEUBAU
Hermanngasse
Neubaugasse
Zollergasse
Kirchengasse
Lindengasse
Stiftgasse
Stiftskaserne
Mariahilfer Straße
Getreidemarkt
Friedrichstraße
Campus Getreidemarkt
UNTERE WINDMÜHLE
Atelierhaus
Theater an der Wien
Rosa-Mayreder-Park
Lehárgasse
MARIAHILF
Girardigasse
Linke Wienzeile
Operngasse
LAIMGRUBE
FREIHAUSVIERTEL
Schadekgasse
Gumpendorfer Straße
Luftbadgasse
Dürergasse
Naschmarkt
Schikanedergasse
Amerlingstraße
Mühlgasse
MAGDALENENGRUND
Esterházygasse
WIEDEN
Loquaipark
Grüngasse
Waaggasse
Preßgasse
Freundgasse
Rechte
mapbox
© Mapbox © OpenStreetMap