2 ZIMMER WOHNUNG, 1030 WIEN

Stylish Apartment near Urania 1BR

Objektnummer: PHG1030

Online ansehen und mieten

Zeitraum	27.07. - 27.08.2025
Personenanzahl	2
Gesamtbetrag inkl. Ust.	€ 4.409,22
Kaution	€ 3.300,00

Unsere gemütliche Unterkunft im 3. Wiener Gemeindebezirk ist ideal gelegen, um die zahlreichen Freizeitmöglichkeiten Wiens zu erkunden. Neben schnellem WLAN und frischen Betten bieten wir eine voll ausgestattete Küche, damit es Ihnen an nichts fehlt.

Wohnfläche
69m²

Maximalbelegung
7 Personen

Gesamte Unterkunft
1 privates Badezimmer 1 getrenntes Schlafzimmer 1 Wohn-Schlafzimmer

1. Stockwerk
Lift vorhanden

Check-in
15:00 - 22:00 Uhr

Check-out
08:00 - 11:00 Uhr

Schlafmöglichkeiten

Schlafzimmer

1x Doppelbett (1,80 m x 2 m)

1x Einzelbett

Wohnen und Schlafen

2x Sofabett (2 Personen)

Beschreibung zur Unterkunft

Unsere geräumige Unterkunft bietet Ihnen ein großzügiges Wohnzimmer, das mit zwei komfortablen Schlafsofas ausgestattet ist, die Platz für insgesamt vier Personen bieten. Das Schlafzimmer verfügt über ein gemütliches Doppelbett und ein zusätzliches Einzelbett, perfekt für einen erholsamen Schlaf. Außerdem ist ein funktionaler Arbeitsplatz vorhanden, der Ihnen einen ruhigen Ort zum Arbeiten oder Studieren bietet.

Die Toilette ist von anderen Räumen getrennt, was für zusätzlichen Komfort und Privatsphäre sorgt. Das Badezimmer ist mit einer entspannenden Badewanne ausgestattet, ideal für ein langes, wohlverdientes Bad nach einem Tag voller Entdeckungen in der Stadt.

Die Küche, ebenfalls getrennt vom Rest der Wohnung, ist voll ausgestattet und bereit, um Ihre kulinarischen Fähigkeiten zu testen. Sie enthält alle notwendigen Geräte und Utensilien, die Sie benötigen, um leckere Mahlzeiten zuzubereiten und zu genießen.

Ausstattung & Merkmale

Grundausstattung

- Internet/Wlan
- Bettwäsche
- private Toilette
- Bügeleisen & Bügelbrett
- Haartrockner
- TV
- Handtücher
- Staubsauger
- Reinigungsutensilien

Erstversorgung

- Toilettenpapier
- Seife
- Shampoo
- Nespressokapseln

Küche

- Eigene Küche
- Gläser/Geschirr
- Geschirrspüler
- Kochutensilien
- Espressomaschine
- Mikrowelle

Informationen

- Für Bauarbeiter geeignet
- Rauchen verboten
- Schreibtisch/Arbeitsplatz
- Regelmäßige Reinigung kostenpflichtig
- Für Kinder geeignet
- Kurzparkzone kostenpflichtig
- Haustiere auf Anfrage

Bildergalerie

ZANUSSI

gorenje

HOME

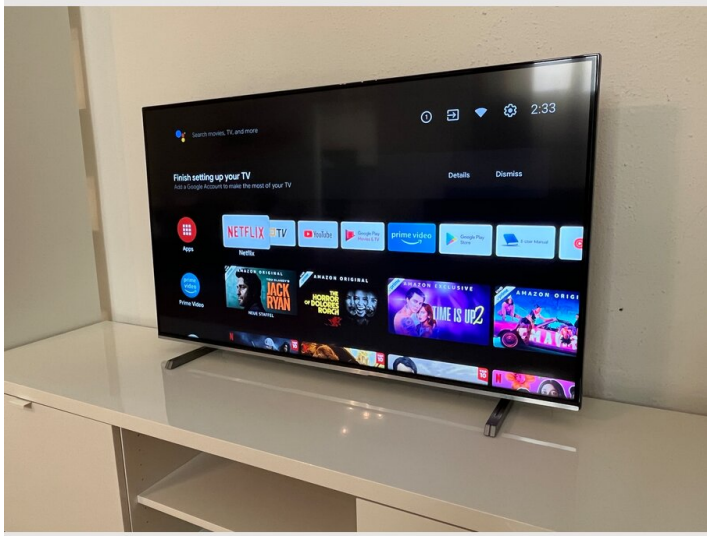
2:33
Finish setting up your TV
Details
Dismiss
NETFLIX
prime video
JACK RYAN
TIME IS UP2

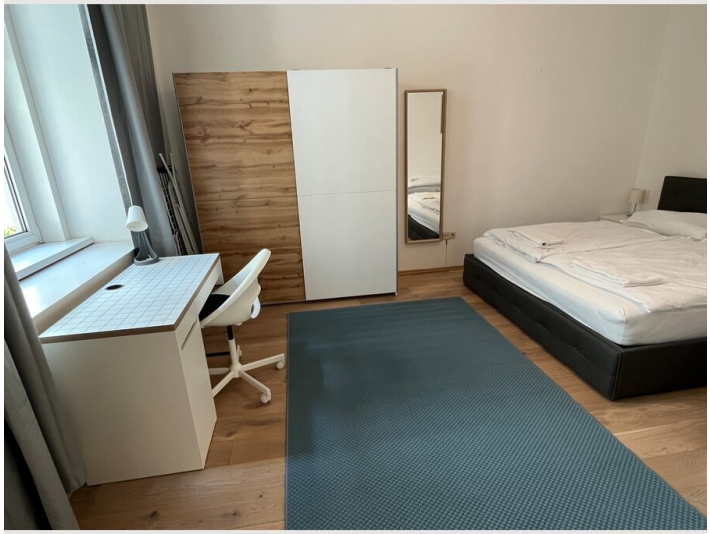

NUKI

Infrastruktur

- Spar: 5-Gehminuten entfernt in der Radetzkystraße
- Landstraße - Wien Mitte (800m entfernt): Züge inkl. CAT (City Airport Train), U-Bahnen (U3 und U4), Straßenbahnen, Busse
- Nestroyplatz (850m entfernt): U-Bahn (U1)
- Praterstern (1km entfernt): Züge, U-Bahnen (U1 und U2), Straßenbahnen, Busse

---

Das Apartment liegt sehr verkehrsgünstig. In 1-2 Minuten ist man bei der Straßenbahn, die direkt zum Schwedenplatz fährt. Dort hat man die U1 und die U4 sowie diverse weitere Straßenbahn- und Buslinien. Auch Landstraße - Wien Mitte liegt in näherer Umgebung und ist fußläufig erreichbar. Dies ist ein Verkehrsknotenpunkt und mit dem CityAirportTrain (CAT) direkt an den Flughafen angeschlossen.

Zu Fuß oder mit dem Rad sind viele Teile der Innenstadt gut erreichbar.

Sollten Sie mit dem Auto anreisen, empfehlen wir vorab bereits nach Garagen Ausschau zu halten, da die Parksituation sehr schwierig und kostenpflichtig ist.

Die Wohnung befindet sich im 3. Bezirk von Wien, auch bekannt als Landstraße. Dieser Bezirk ist bekannt für seine Vielfalt und seinen individuellen Charakter. Sie befindet sich in einer zentralen und dennoch ruhigen Lage, was sie ideal für Gäste macht, die sowohl die Stadt erkunden als auch entspannen möchten.

In der Nähe der Wohnung gibt es eine Vielzahl von Restaurants, darunter das Gasthaus Pöschl, Figlmüller, Holy Moly, Reinthaler, Cafe Menta, Gasthaus Wild, Alaverdi und KLYO. Dies bietet den Gästen eine breite Palette von kulinarischen Optionen zur Auswahl.

Es gibt auch einige Einrichtungen in der Nähe, die für den täglichen Bedarf nützlich sind. Dazu gehören Supermärkte wie Spar in der Radetzkystraße.

Insgesamt ist die Nachbarschaft eine Mischung aus Komfort und Kultur, die es zu einem idealen Ort für einen Aufenthalt macht.

Lage

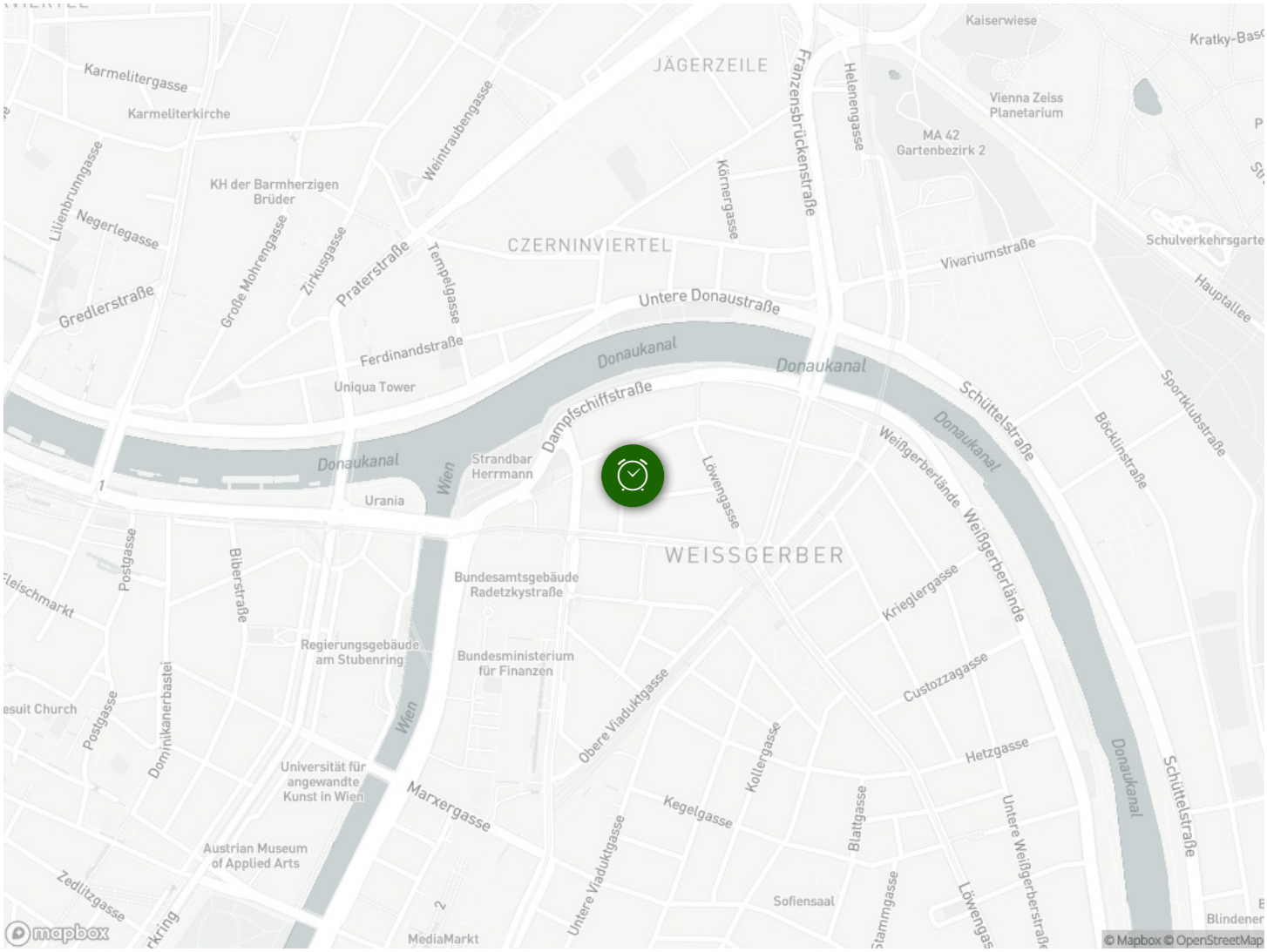
Kaiserwiese
JÄGERZEILE
Karmelitergasse
Karmeliterkirche
Weintraubengasse
Franzensbrückenstraße
Helenengasse
Vienna Zeiss Planetarium
MA 42 Gartenbezirk 2
Lilienbrunngasse
Negerlegasse
KH der Barmherzigen Brüder
Körnergasse
CZERNINVIERTEL
Vivariumstraße
Schulverkehrsgarte
Hauptallee
Gredlerstraße
Große Mohrengasse
Zirkusgasse
Praterstraße
Tempelgasse
Untere Donaustraße
Ferdinandstraße
Donaukanal
Uniqua Tower
Dampfschiffstraße
Schüttelstraße
SportKlubstraße
Böcklinstraße
Weißgerberlände
Strandbar Herrmann
Wien
Löwengasse
Urania
WEISSGERBER
Postgasse
Biberstraße
Bundesamtsgebäude Radetzkystraße
Krieglergasse
Regierungsgebäude am Stubenring
Bundesministerium für Finanzen
Custozzagasse
Dominikanerbastei
Obere Viaduktgasse
Kollergasse
Hetzgasse
Universität für angewandte Kunst in Wien
Marxergasse
Kegelgasse
Blattgasse
Untere Weißgerberstraße
Austrian Museum of Applied Arts
Zedlitzgasse
Untere Viaduktgasse
Sofiensaal
Stammgasse
MediaMarkt
Blindener
mapbox
© Mapbox © OpenStreetMap