

HAUS, 5082 FÜRSTENBRUNN

Einfamilienhaus über 180 m2 in Salzburg Süd-West

Objektnummer: VQLY1

Online ansehen und mieten

Herzlich willkommen in Paradies!

Zeitraum	25.11. - 25.12.2026
Personenanzahl	2
Gesamtbetrag inkl. Ust.	€ 5.381,04
Kaution	€ 4.000,00

Wohnfläche
180m²

Maximalbelegung
8 Personen

Gesamte Unterkunft
3 Private Badezimmer 4 getrennte Schlafzimmer

Erdgeschoss

Check-in
15:00 - 00:00 Uhr

Check-out
10:00 - 10:00 Uhr

Schlafmöglichkeiten

Schlafzimmer 1



1x Doppelbett (1,80 m x 2 m)

Schlafzimmer 2



1x Doppelbett (1,80 m x 2 m)

Schlafzimmer 3



1x Doppelbett (1,80 m x 2 m)

Schlafzimmer 4



1x Doppelbett (1,40 m x 2 m)

Beschreibung zur Unterkunft

Das Haus mit 180 m2 für 8 Personen befindet sich in einer exklusiven Lage am Rande von Salzburg im Naturschutzgebiet. Dieses ist sehr exklusiv ausgestattet und hat auch eine zentrale Klimaanlage, Bodenheizung, Whirlpool Badewanne, Physioterm und Kardiogeräte!
Es gibt im Hof 4 gebührenfreie Parkplätze!

Liebe Gäste,

eine mehrmonatige Vermietung ist erwünscht. Das Haus ist mit hochwertigen Möbeln, fast ausschließlich von Voglauer, ausgestattet. Die vier Schlafzimmer verfügen über erstklassige Matratzen, Topper und Bettwäsche (ich reise viel, und das ist mir als Gast besonders wichtig). Die drei Bäder sind mit Whirlpool-Badewannen und Massage-Duschkabinen inklusive Radio ausgestattet. Zudem gibt es eine Sauna von Physioterm für zwei Personen sowie kardiogerechte Geräte.

Die Küche lässt keine Wünsche offen und ist mit hochwertigen Geräten ausgestattet. Es steht Ihnen auch eine kostenlose Waschmaschine, ein Bügeleisen, ein Bügelbrett sowie ein Kinderstuhl und ein Kinderbett zur Verfügung.

Das Haus verfügt über eine zentrale Klimaanlage, Fußbodenheizung und einen Kaminofen. Zwei Balkone und eine große Terrasse mit Gartenmöbeln und einem Grillkamin stehen zur Verfügung. Im Hof mit Garten gibt es Parkplätze für 4-5 Fahrzeuge. Das Haus grenzt an Wälder, grüne Landschaften, Fahrrad- und Sky-Laufwege. Ein Bach, der direkt vom Untersberg kommt, ist nur 200 Meter entfernt und hat Trinkwasserqualität.

Ich kann Ihnen versichern, dass der Preis, den Sie als Gast zahlen, mehr als angemessen ist und 20% unter vergleichbaren Angeboten liegt.

Mit freundlichen Grüßen,
Ivica Petrovic MBA

Ausstattung & Merkmale

Grundausstattung

- Balkon
- Garten
- TV
- Privater Trockner
- Handtücher
- Privater Parkplatz
- Staubsauger
- Reinigungsutensilien
- Terrasse
- Internet/Wlan
- Private Waschmaschine
- Bettwäsche
- private Toilette
- Klimaanlage
- Bügeleisen & Bügelbrett
- Haartrockner

Feuerstelle

- Holzkohlegrill
- Kachelofen

Pool

- Whirlpool

Wellness

- Sauna
- Infrarotkabine

Erstversorgung

- Toilettenpapier
- Seife

Küche

- Eigene Küche
- Gläser/Geschirr
- Geschirrspüler
- Dampfgarer
- Kochutensilien
- Espressomaschine
- Mikrowelle

Informationen

- Für Bauarbeiter geeignet
- Rauchen verboten
- Privater Eingang
- Regelmäßige Reinigung kostenpflichtig
- Für Kinder geeignet
- Schreibtisch/Arbeitsplatz
- Haustiere auf Anfrage

Bildergalerie



















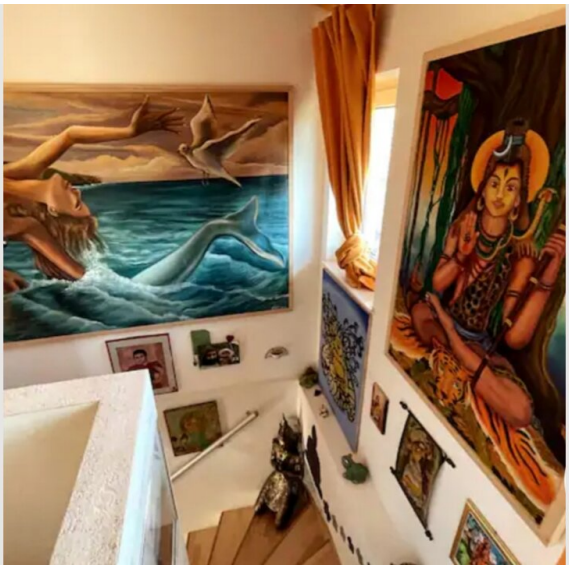















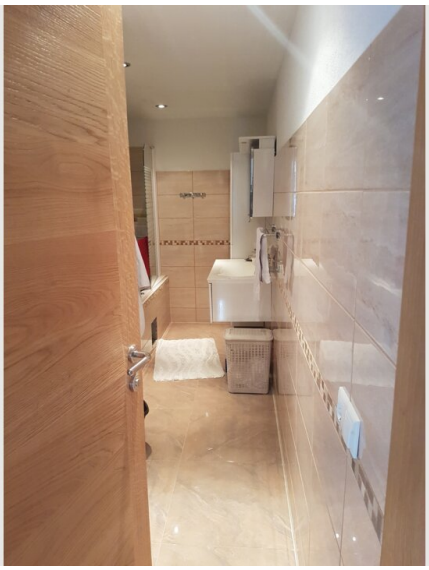

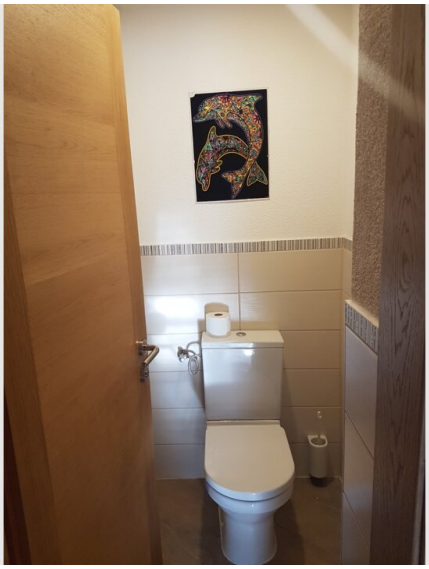

















Infrastruktur

- 10 Minuten mit dem Auto
- 3 Minuten zu Fuß Linie 21 - direkt ins Zentrum
- 20 Minuten mit dem Bus - Linie 21
- 25 Minuten mit dem Bus/10 Minuten mit dem Auto
- 300 m Greisler
- 3 km Supermarkt

Es handelt sich um eine äußerst ruhige Villengegend mit einer privaten Straße, auf der Menschen aus aller Welt das Leben genießen!

Lage

