2 ZIMMER WOHNUNG, 1190 WIEN

2 Zimmer Apartment in Heiligenstadt

Objektnummer: Heiligenstadt

Online ansehen und mieten

2 Zimmer Wohnung nähe U4 Heiligenstadt. Parkplätze im P+R Muthgasse in 2 min zu Fuss zu ereichen (20 Euro / Woche)

Zeitraum	19.12.2025 - 19.01.2026
Personenanzahl	2
Gesamtbetrag inkl. Ust.	€ 1.925,72
Kaution	€ 1.500,00

Wohnfläche
65m²

Maximalbelegung
3 Personen

Gesamte Unterkunft
1 Privates Badezimmer 1 getrenntes Schlafzimmer 1 Wohn-Schlafzimmer

4. Stockwerk
Lift vorhanden

Check-in
15:00 - 22:00 Uhr

Check-out
08:00 - 12:00 Uhr

Schlafmöglichkeiten

Schlafzimmer

1x Doppelbett (1,40 m x 2 m)

Wohnen und Schlafen

1x Sofabett (1 Person)

Beschreibung zur Unterkunft

2 Zimmer Wohnung nähe U4 Heiligenstadt. Parkplätze im P+R Muthgasse in 2 min zu Fuss zu ereichen (20 Euro / Woche).

Die Wohnung ist barrierefrei mit Lift erreichbar. Die Wohnung befindet sich im 4 Stock.

Ausstattung & Merkmale

Grundausstattung

- Terrasse
- TV
- Private Waschmaschine
- Bettwäsche
- private Toilette
- Bügeleisen & Bügelbrett
- Haartrockner
- Internet/Wlan
- Drucker
- Privater Trockner
- Handtücher
- Staubsauger
- Reinigungsutensilien

Erstversorgung

- Toilettenpapier
- Nespressokapseln

Küche

- Eigene Küche
- Geschirrspüler
- Gläser/Geschirr
- Mikrowelle

Informationen

- Für Kinder ungeeignet
- Schreibtisch/Arbeitsplatz
- Fahrradraum kostenlos
- Rauchen verboten
- Haustiere verboten

Bildergalerie

family

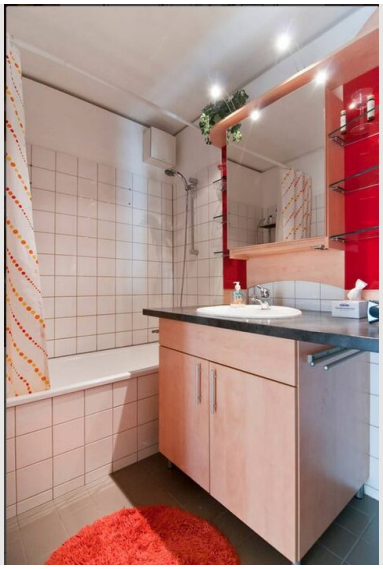

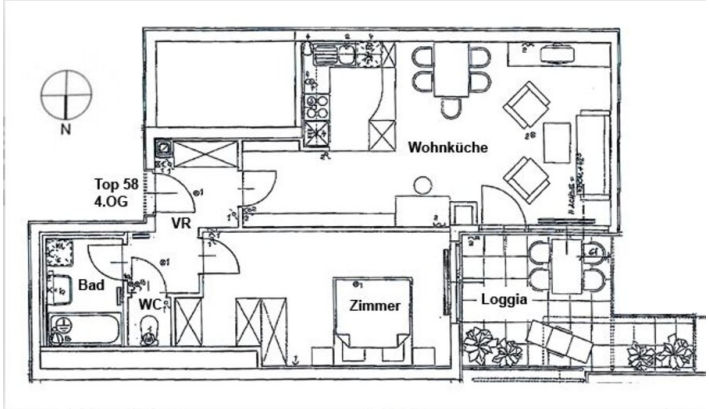
N
Top 58
4.OG
VR
Bad
WC
Zimmer
Wohnküche
Loggia

Lage

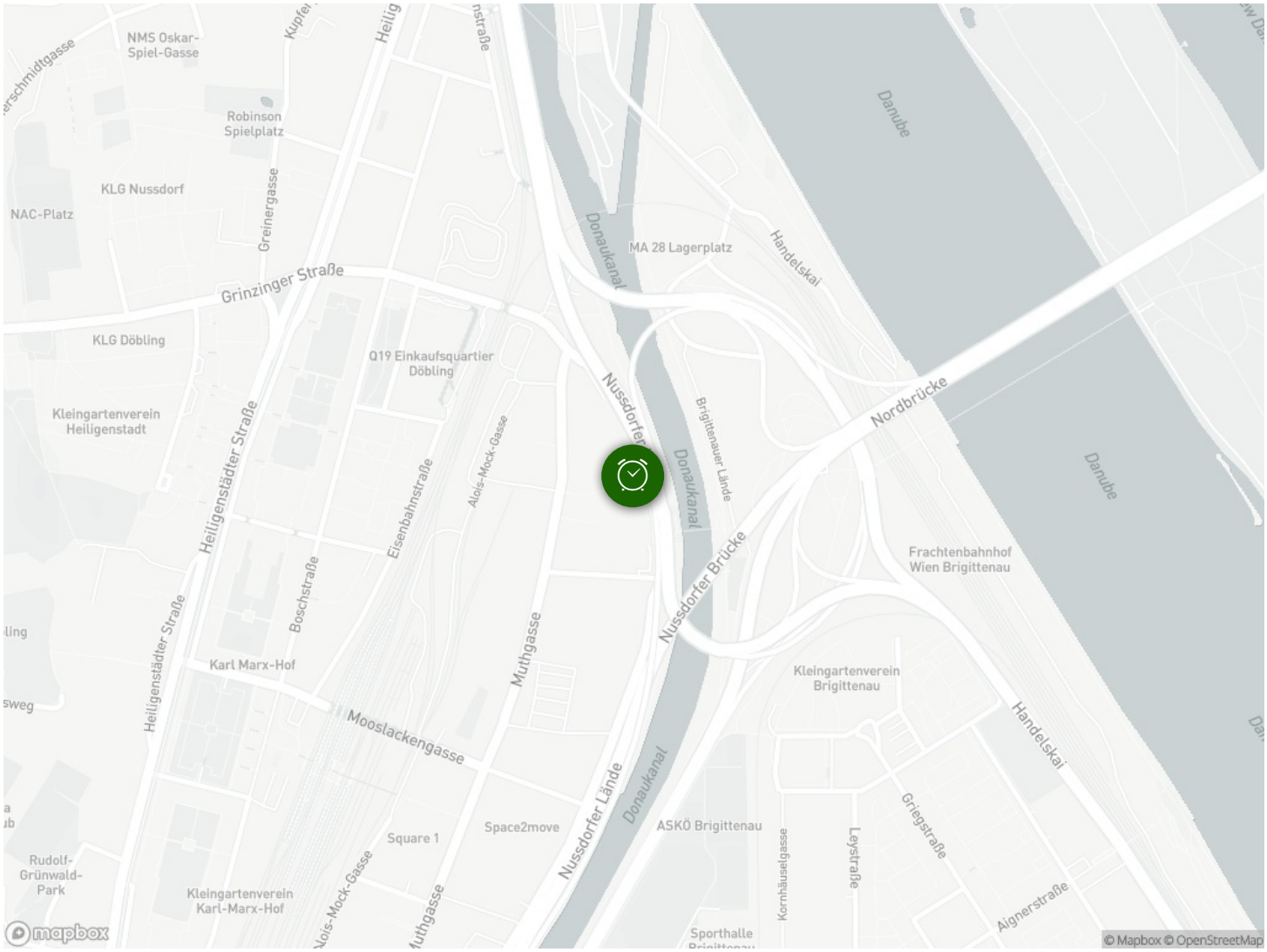
NMS Oskar-Spiel-Gasse
Robinson Spielplatz
KLG Nussdorf
NAC-Platz
Greinergasse
Grinzinger Straße
KLG Döbling
Q19 Einkaufsquartier Döbling
Kleingartenverein Heiligenstadt
Heiligenstädter Straße
Eisenbahnstraße
Alois-Mock-Gasse
Boschstraße
Karl Marx-Hof
Mooslackengasse
Muthgasse
Square 1
Space2move
Rudolf-Grünwald-Park
Kleingartenverein Karl-Marx-Hof
Nussdorfer Lände
Donaukanal
MA 28 Lagerplatz
Handelskai
Brigittenauer Lände
Nordbrücke
Nussdorfer Brücke
Danube
Frachtenbahnhof Wien Brigittenau
Kleingartenverein Brigittenau
ASKÖ Brigittenau
Kornhäuselgasse
Leystraße
Griegstraße
Aignerstraße
Sporthalle
mapbox
© Mapbox © OpenStreetMap