

2 ZIMMER WOHNUNG, 8010 GRAZ

Apartment mit zwei Schlafzimmern im Zentrum, ruhig

Objektnummer: DJRI2

Online ansehen und mieten

Zeitraum	27.11. - 27.12.2026
Personenanzahl	2
Gesamtbetrag inkl. Ust.	€ 2.071,32
Kaution	€ 1.600,00

Apartment mit zwei Schlafzimmern im Zentrum, ruhig

Wohnfläche
65m²

Maximalbelegung
5 Personen

Gesamte Unterkunft
1 Privates Badezimmer 2 getrennte Schlafzimmer

2. Stockwerk
Lift vorhanden

Check-in
14:00 - 18:00 Uhr

Check-out
07:00 - 11:00 Uhr

Schlafmöglichkeiten

Schlafzimmer 1



1x Doppelbett (1,60 m x 2 m)

Schlafzimmer 2



1x Doppelbett (1,60 m x 2 m)



1x Sofabett (1 Person)

Beschreibung zur Unterkunft

Dieses attraktive ca. 65,42 m2 große Apartment mit zwei Schlafzimmern, hofseitig, ist im Herzen der Grazer Altstadt gelegen und bietet perfekte Verkehrsanbindung durch die unmittelbare Nähe zum Jakomini Platz (2 Gehminuten), sowie der Straßenbahnstation Hauptplatz (3 Gehminuten) und einer Tiefgarage (1 Gehminute). In unmittelbare Nähe befinden sich Boutiquen, ein Supermarkt, ein hauseigener Friseursalon, Cafés, Schulen, Ärzte etc. Bei Bedarf kann ein Kellerabteil angemietet werden. Ein Fahrradkeller wird kostenlos zur Verfügung gestellt. WLAN ist gratis. Die Wohnung ist möbliert.

Ausstattung & Merkmale

Grundausstattung

- Internet/Wlan
- private Toilette

Küche

- Eigene Küche
- Gläser/Geschirr
- Kochutensilien
- Kaffeemaschine

Informationen

- Für Kinder geeignet
- Schreibtisch/Arbeitsplatz
- Rauchen verboten

Zusatzleistungen

- Garagenplatz (€ 240,00)

Alle Preisangaben Brutto pro Monat - Abrechnung erfolgt direkt mit dem Vermieter.

Bildergalerie

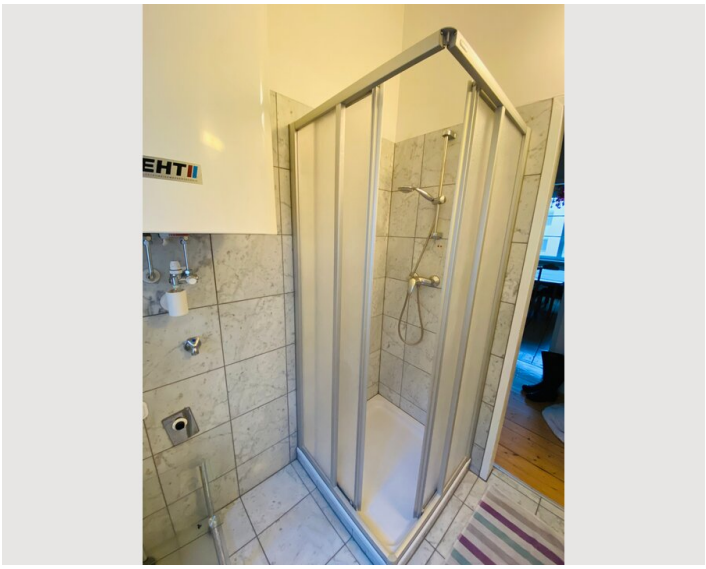

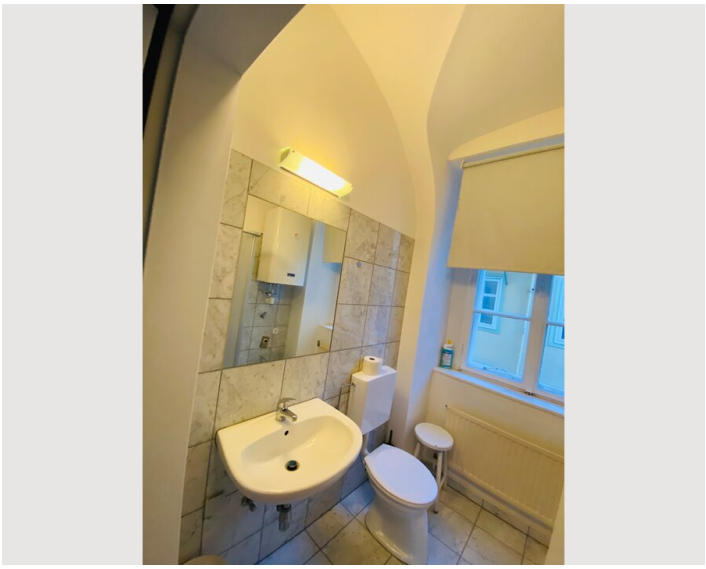

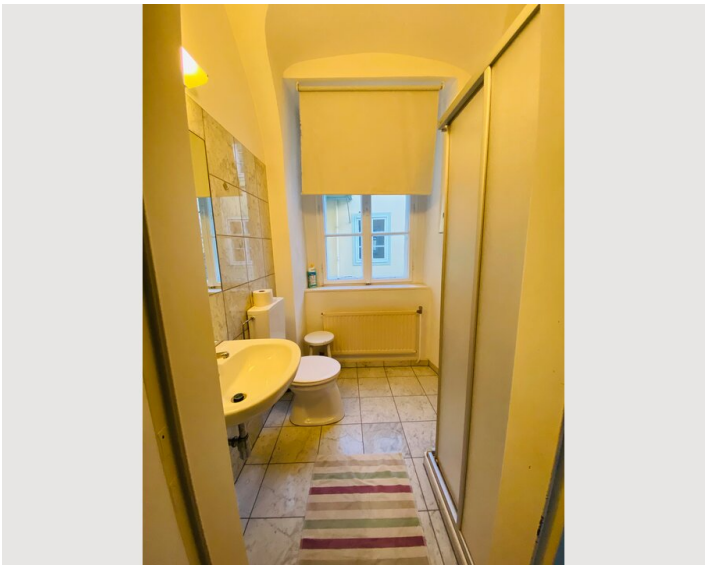

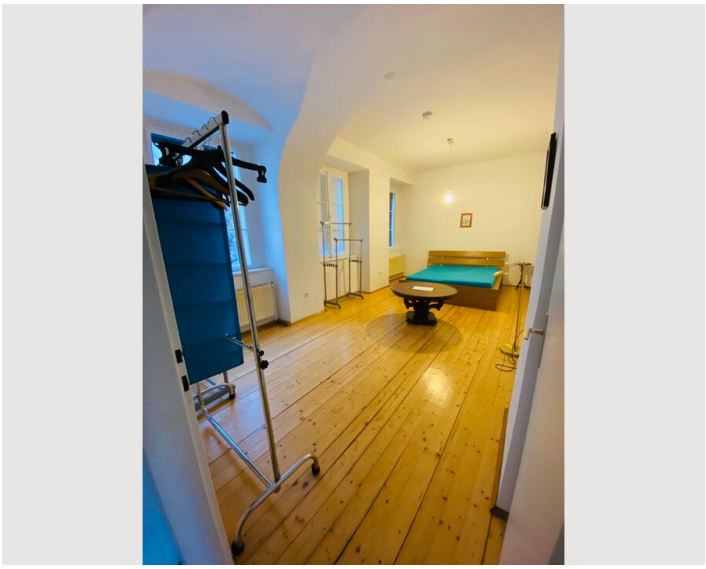

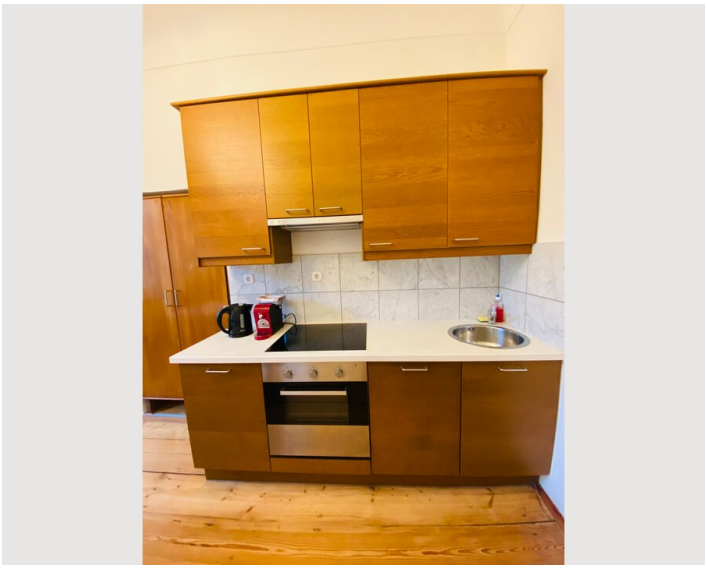



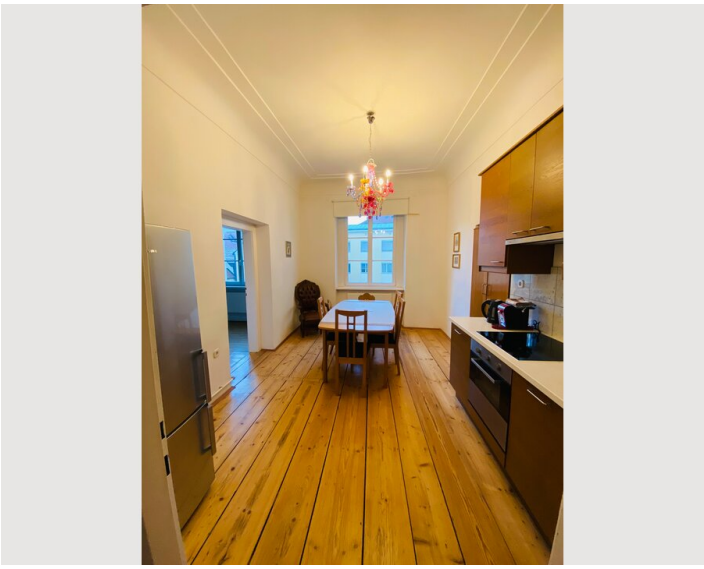

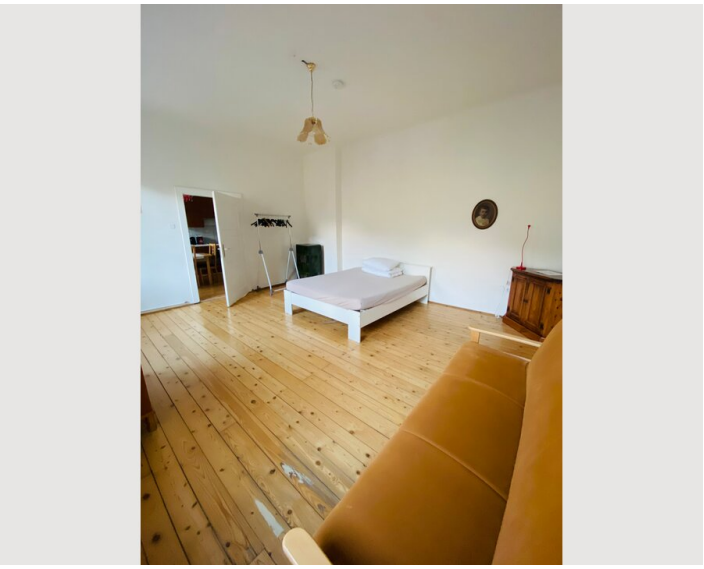

Infrastruktur

- Mit der Straßenbahn in ca. 20-30min erreichbar.
- Das Apartment befindet sich im Zentrum
- Zu Fuß in ca. 5min erreichbar
- 2min. zu Fuß entfernt

Das Apartment ist im Herzen der Grazer Altstadt gelegen und bietet perfekte Verkehrsanbindung durch die unmittelbare Nähe zum Jakominiplatz (2 Gehminuten), sowie der Straßenbahnstation Hauptplatz (3 Gehminuten) und einer Tiefgarage (1 Gehminute). In unmittelbare Nähe befinden sich Boutiquen, ein Supermarkt, ein hauseigener Friseursalon, Cafés, Schulen, Ärzte etc.

Lage

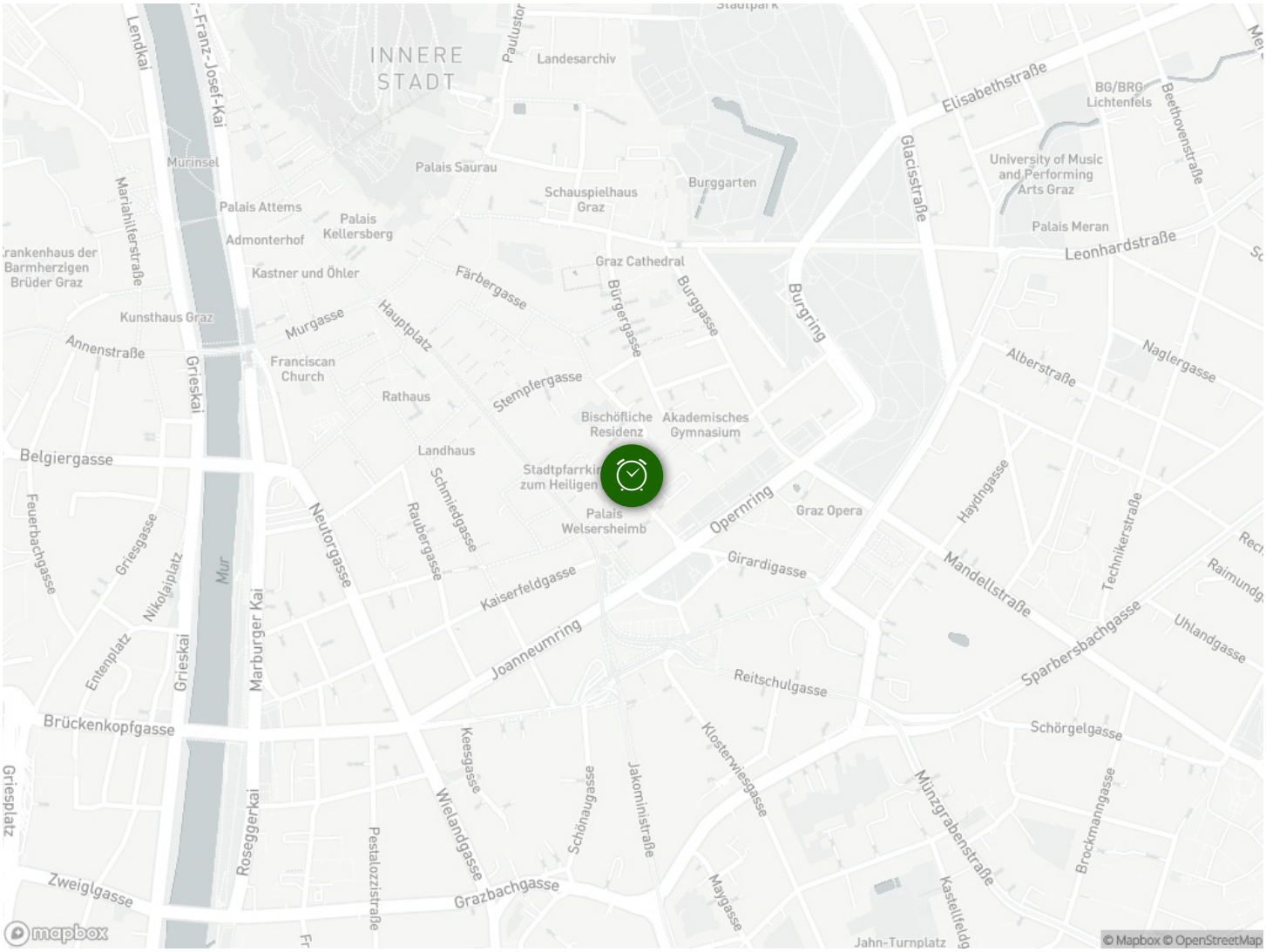
INNERE STADT
Landesarchiv
Elisabethstraße
BG/BRG Lichtenfels
Beethovenstraße
University of Music and Performing Arts Graz
Glacisstraße
Murinsel
Palais Saurau
Burggarten
Schauspielhaus Graz
Palais Attems
Palais Kellersberg
Admonterhof
Palais Meran
Leonhardstraße
Mariahilferstraße
Kastner und Öhler
Graz Cathedral
Färbergasse
Bürgergasse
Burggasse
Burgring
Kunsthaus Graz
Murgasse
Hauptplatz
Annenstraße
Franciscan Church
Grieskai
Rathaus
Stempfergasse
Alberstraße
Naglergasse
Bischöfliche Residenz
Akademisches Gymnasium
Belgiergasse
Landhaus
Stadtpfarrkirche zum Heiligen
Schmiedgasse
Neutorgasse
Raubergasse
Palais Welsersheimb
Opernring
Graz Opera
Haydngasse
Technikerstraße
Feuerbachgasse
Griesgasse
Nikolaiplatz
Mur
Girardigasse
Mandellstraße
Kaiserfeldgasse
Entenplatz
Grieskai
Marburger Kai
Joanneumring
Sparbersbachgasse
Uhlandgasse
Reitschulgasse
Brückenkopfgasse
Schörgelgasse
Keesgasse
Klosterwiesgasse
Münzgrabenstraße
Brockmanngasse
Roseggerkai
Wielandgasse
Schönaugasse
Jakominiplatz
Zweiglgasse
Grazbachgasse
Maygasse
Pestalozzistraße
Jahn-Turnplatz
mapbox
© Mapbox © OpenStreetMap