ZIMMER, 8010 GRAZ

Apartment mit einem Schlafzimmer im Zentrum, ruhig

Objektnummer: DJRB4

Online ansehen und mieten

Zeitraum	13.08. - 13.09.2025
Personenanzahl	2
Gesamtbetrag inkl. Ust.	€ 2.091,18
Kaution	€ 1.600,00

Apartment mit einem Schlafzimmer im Zentrum, ruhig

Wohnfläche
47m²

2. Stockwerk
Lift vorhanden

Maximalbelegung
4 Personen

Check-in
14:00 - 18:00 Uhr

Gesamte Unterkunft
1 privates Badezimmer 1 getrenntes Schlafzimmer 1 Wohn-Schlafzimmer

Check-out
07:00 - 11:00 Uhr

Schlafmöglichkeiten

Schlafzimmer

1x Doppelbett (1,80 m x 2 m)

Wohnen und Schlafen

1x Sofabett (2 Personen)

Beschreibung zur Unterkunft

Dieses attraktive ca. 47 m2 große Apartment mit einem Schlafzimmer ist im Herzen der Grazer Altstadt gelegen und bietet perfekte Verkehrsanbindung durch die unmittelbare Nähe zum Jakomini Platz (2 Gehminuten), sowie der Straßenbahnstation Hauptplatz (3 Gehminuten) und einer Tiefgarage (1 Gehminute). In unmittelbare Nähe befinden sich Boutiquen, ein Supermarkt, ein hauseigener Friseursalon, Cafés, Schulen, Ärzte etc. Bei Bedarf kann ein Kellerabteil angemietet werden. Ein Fahrradkeller wird kostenlos zur Verfügung gestellt. WLAN ist gratis. Die Wohnung ist möbliert.

Ausstattung & Merkmale

Grundausstattung

- Internet/Wlan
- private Toilette

Küche

- Eigene Küche
- Gläser/Geschirr
- Kochutensilien
- Kaffeemaschine

Informationen

- Für Bauarbeiter geeignet
- Rauchen verboten
- Für Kinder geeignet
- Haustiere auf Anfrage

Zusatzleistungen

- Garagenplatz (€ 240,00)

Alle Preisangaben Brutto pro Monat - Abrechnung erfolgt direkt mit dem Vermieter.

Bildergalerie

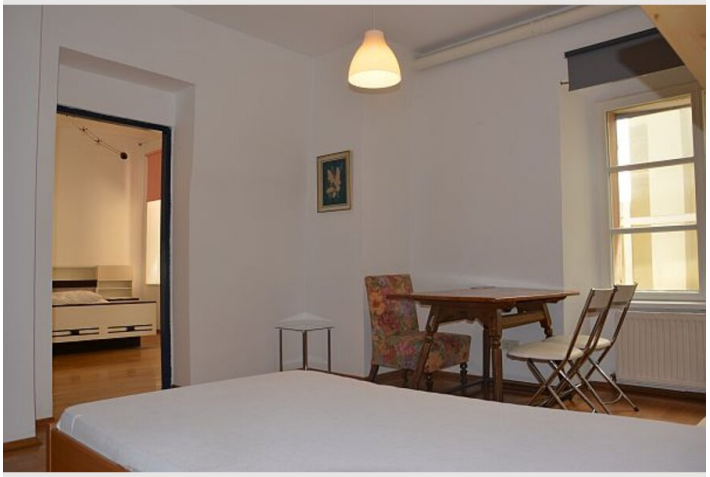

Infrastruktur

- 5min. zu Fuß
- Das Apartment befindet sich im Zentrum
- 20-30min. mit der Straßenbahn oder zu Fuß entfernt.
- 2min. zu Fuß entfernt

Dieses attraktive ca. 47 m2 große Apartment mit einem Schlafzimmer ist im Herzen der Grazer Altstadt gelegen und bietet perfekte Verkehrsanbindung durch die unmittelbare Nähe zum Jakomini Platz (2 Gehminuten), sowie der Straßenbahnstation Hauptplatz (3 Gehminuten) und einer Tiefgarage (1 Gehminute). In unmittelbare Nähe befinden sich Boutiquen, ein Supermarkt, ein hauseigener Friseursalon, Cafés, Schulen, Ärzte etc.
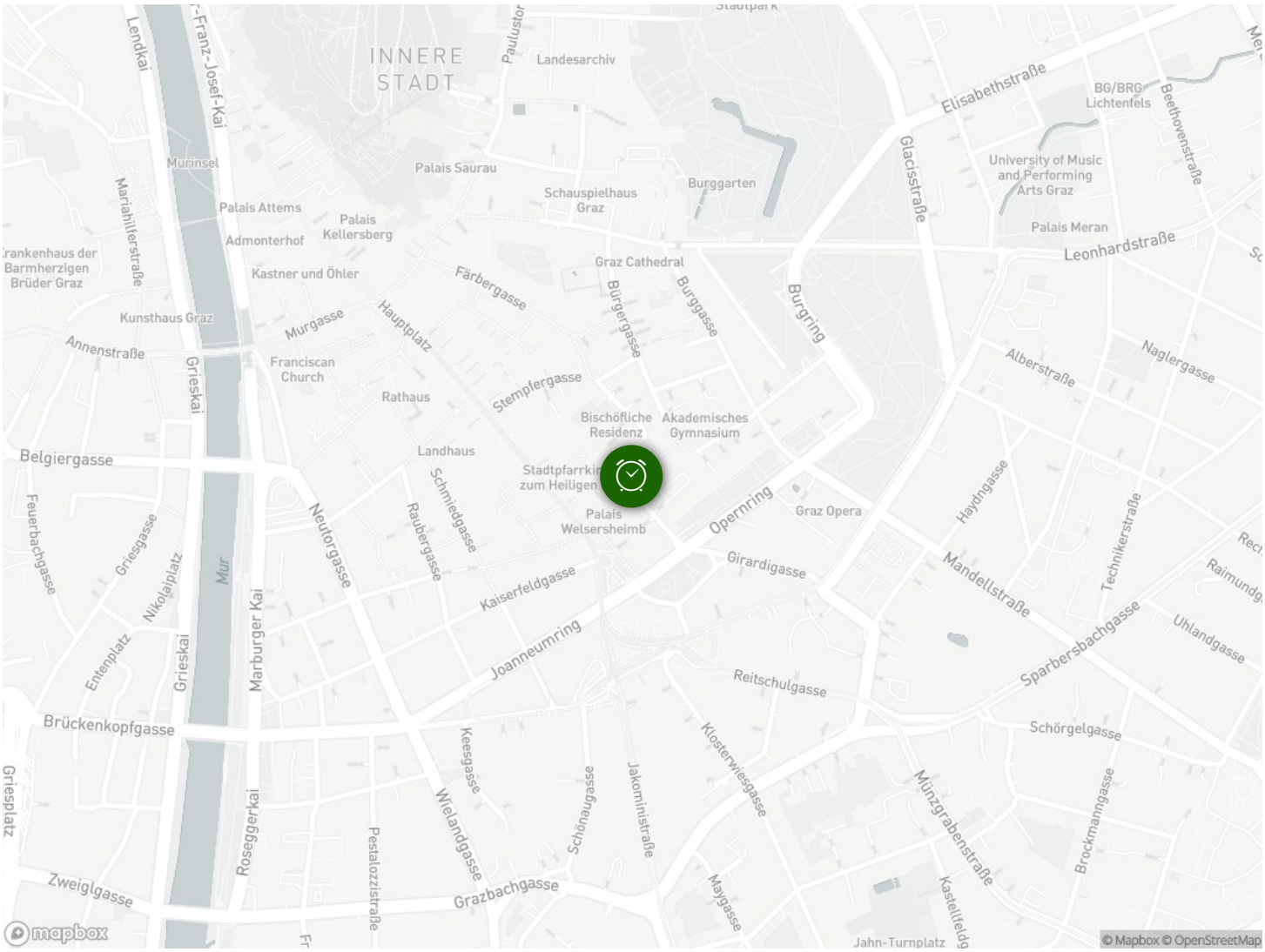
Lage