2 ZIMMER WOHNUNG, 8010 GRAZ

Charmantes City-Dachapartment mit 2 Schlafzimmern

Objektnummer: DJRD5

Online ansehen und mieten

City-Dachapartment mit 2 Schlafzimmern

Zeitraum	06.12.2025 - 06.01.2026
Personenanzahl	2
Gesamtbetrag inkl. Ust.	€ 4.592,02
Kaution	€ 3.500,00

Wohnfläche
130m²

4. Stockwerk
Lift vorhanden

Maximalbelegung
6 Personen

Check-in
07:00 - 11:00 Uhr

Gesamte Unterkunft
1 Privates Badezimmer 2 getrennte Schlafzimmer 1 Wohn-Schlafzimmer

Check-out
14:00 - 18:00 Uhr

Schlafmöglichkeiten

Schlafzimmer 1

1x Doppelbett (1,60 m x 2 m)

Schlafzimmer 2

1x Doppelbett (1,60 m x 2 m)

Wohnen und Schlafen

Beschreibung zur Unterkunft

Dieses attraktive ca. 130,93 m2 große Dachapartment ist im Herzen der Grazer Altstadt gelegen und bietet perfekte Verkehrsanbindung durch die unmittelbare Nähe zum Jakomini Platz (2 Gehminuten), sowie der Straßenbahnstation Hauptplatz (3 Gehminuten) und einer Tiefgarage (1 Gehminute). In unmittelbare Nähe befinden sich Boutiquen, ein Supermarkt, ein hauseigener Friseursalon, Cafés, Schulen, Ärzte etc. Bei Bedarf kann ein Kellerabteil angemietet werden. Ein Fahrradkeller wird kostenlos zur Verfügung gestellt. WLAN ist gratis. Die Wohnung ist möbliert.

Ausstattung & Merkmale

Grundausstattung

- Internet/Wlan
- private Toilette
- Gemeinschaftswaschmaschine
- Garage

Erstversorgung

- Toilettenpapier

Küche

- Eigene Küche
- Gläser/Geschirr
- Kochutensilien

Informationen

- Für Kinder geeignet
- Kurzparkzone kostenpflichtig
- Rauchen verboten
- Haustiere auf Anfrage

Zusatzleistungen

- Garagenplatz (€ 240,00)

Alle Preisangaben Brutto pro Monat - Abrechnung erfolgt direkt mit dem Vermieter.

Bildergalerie

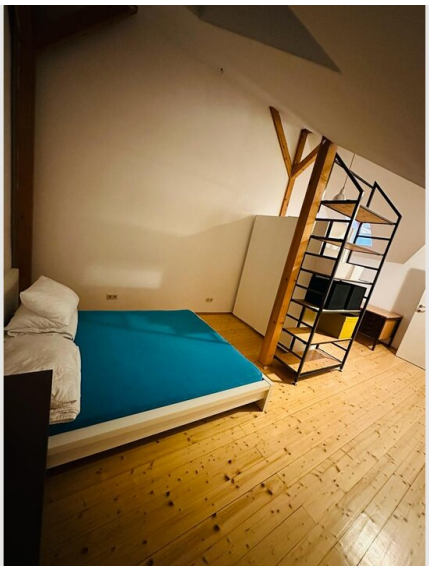

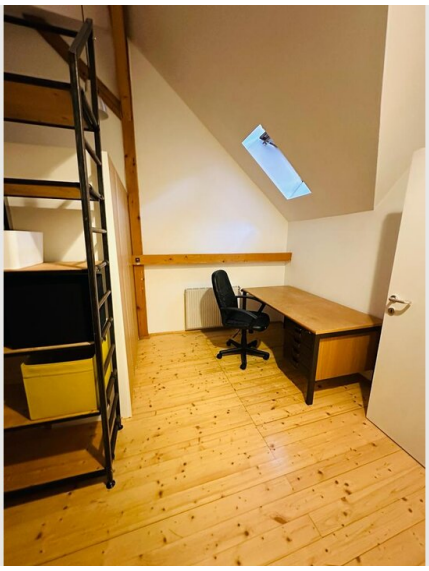

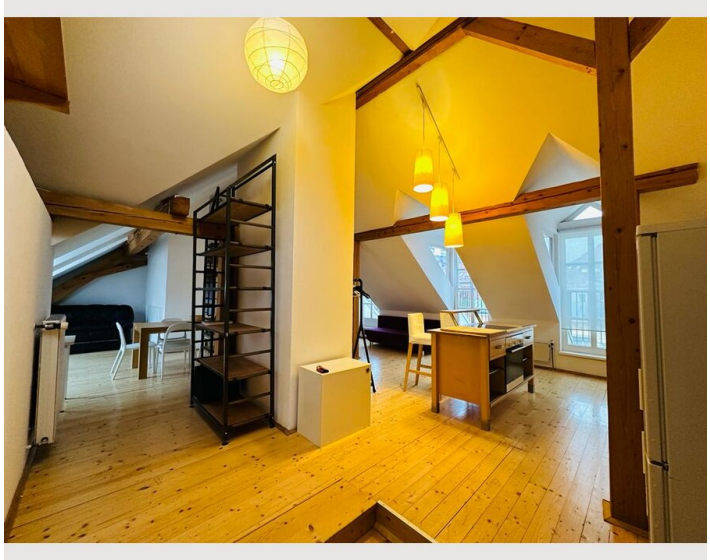

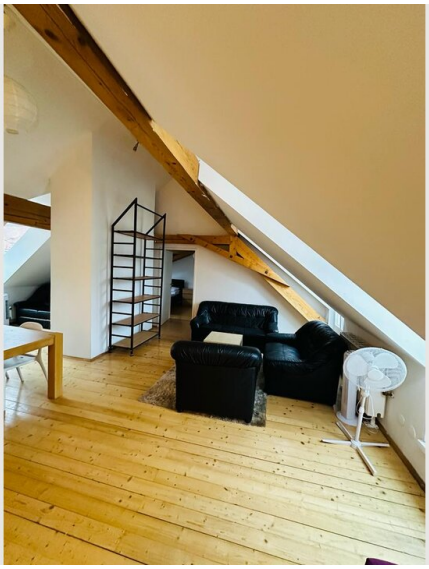

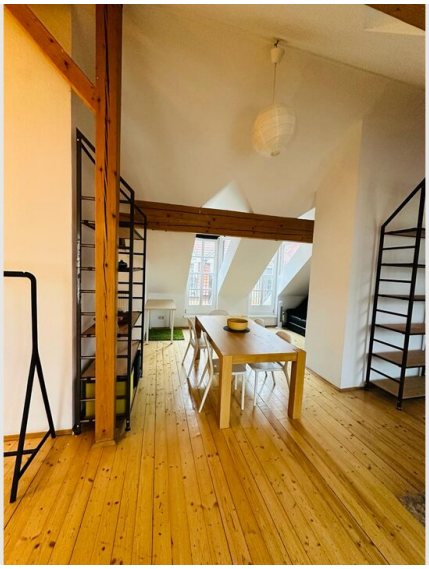

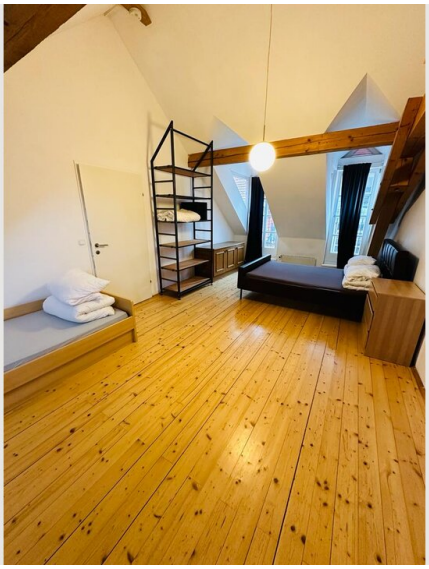

Infrastruktur

- 5min. zu Fuß
- Das Apartment befindet sich im Zentrum
- 20-30min. mit der Straßenbahn oder zu Fuß entfernt.
- 2min. zu Fuß entfernt

Dieses attraktive ca. 130,93 m2 große Dachapartment ist im Herzen der Grazer Altstadt gelegen und bietet perfekte Verkehrsanbindung durch die unmittelbare Nähe zum Jakomini Platz (2 Gehminuten), sowie der Straßenbahnstation Hauptplatz (3 Gehminuten) und einer Tiefgarage (1 Gehminute). In unmittelbare Nähe befinden sich Boutiquen, ein Supermarkt, ein hauseigener Friseursalon, Cafés, Schulen, Ärzte etc.
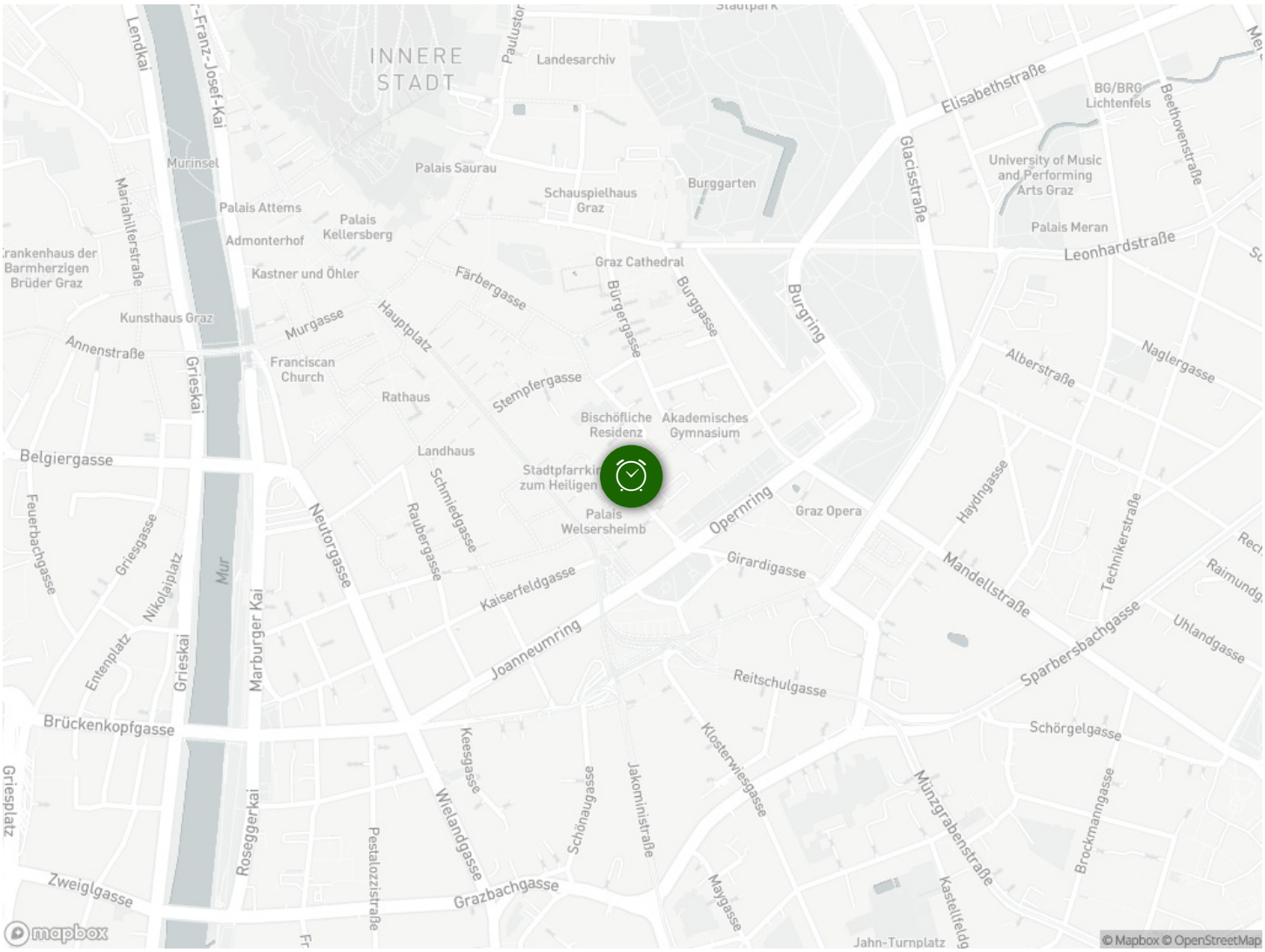
Lage