

2 ZIMMER WOHNUNG, 1050 WIEN

Ruhiges, zentrales Apartment mit kleinem Balkon

Objektnummer: EBMA1

Online ansehen und mieten

Schöne gemütliche Zweizimmerwohnung in guter Lage im 5. Bezirk. Die Wohnung ist vollständig ausgestattet und bietet alles, was du für deinen Aufenthalt in Wien brauchst. Öffentliche Verkehrsmittel nur wenige Minuten von der Wohnung entfernt.

Zeitraum	24.11. - 24.12.2026
Personenanzahl	2
Gesamtbetrag inkl. Ust.	€ 1.496,69
Kaution	€ 1.200,00

Wohnfläche
50m²

Maximalbelegung
2 Personen

Gesamte Unterkunft
1 Privates Badezimmer 1 getrenntes Schlafzimmer

1. Stockwerk

Check-in
00:00 - 00:00 Uhr

Check-out
05:00 - 16:00 Uhr

Schlafmöglichkeiten

Schlafzimmer



1x Doppelbett (1,60 m x 2 m)

Beschreibung zur Unterkunft

Die Wohnung verfügt über eine große Wohnküche mit einer gemütlichen Couchecke inklusive eines Fernsehers und einer Essgruppe sowie einer kleinen Leseecke. Die Küche ist für deinen Besuch vollkommen ausgestattet. Das Wohnzimmer zeigt auf die ruhige Laurenzgasse.

Das gemütliche Schlafzimmer zeigt in den ruhigen Innenhof mit Blick in den Garten des Nachbargebäudes. In dem schönen alten Kleiderschrank befindet sich genügend Platz für deine Kleidung. Am Schlafzimmer gibt es außerdem noch einen kleinen Balkon. Die Balkontür lässt tagsüber viel Licht in das Schlafzimmer. Eine Jalousie und Vorhänge sind am Fenster vorhanden.

Zur Wohnung gehört zudem noch ein Bad mit Fenster. Eine Waschmaschine befindet sich ebenfalls in der Wohnung.

Ausstattung & Merkmale

Grundausstattung

- Balkon
- Internet/Wlan
- Private Waschmaschine
- Handtücher
- Staubsauger
- Reinigungsutensilien
- Gartenmitbenutzung
- TV
- Bettwäsche
- private Toilette
- Bügeleisen & Bügelbrett
- Haartrockner

Erstversorgung

- Toilettenpapier
- Seife
- auf Anfrage Kühlschrankfüllung
- Shampoo
- Nespressokapseln

Küche

- Eigene Küche
- Gläser/Geschirr
- Geschirrspüler
- Kochutensilien
- Espressomaschine
- Mikrowelle

Informationen

- Für Bauarbeiter geeignet
- Kurzparkzone kostenpflichtig
- Regelmäßige Reinigung kostenpflichtig
- Rauchen verboten
- Haustiere auf Anfrage

Bildergalerie

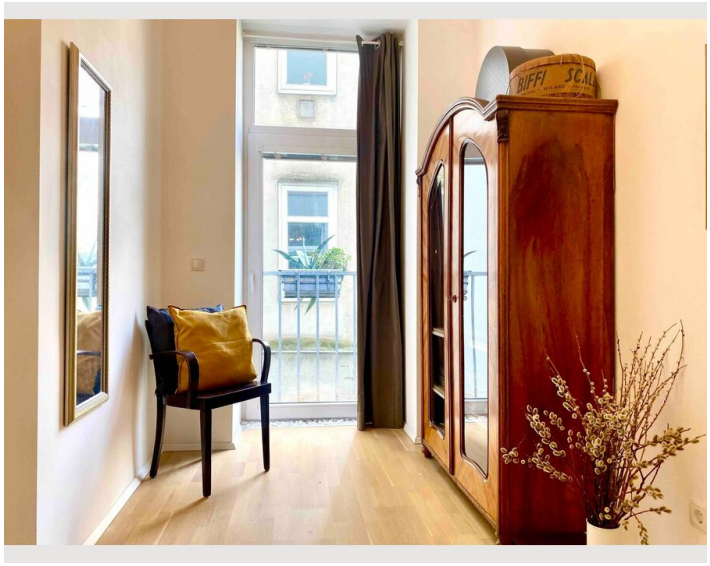



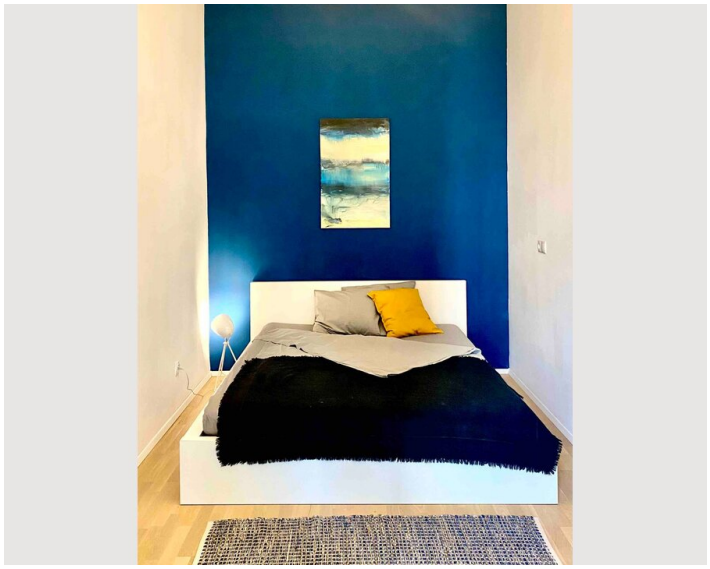






GUCCI



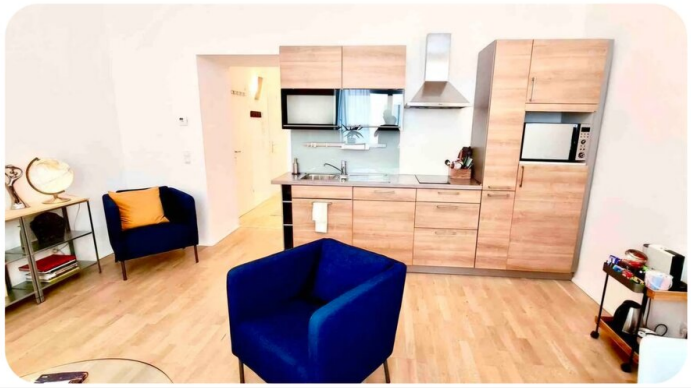





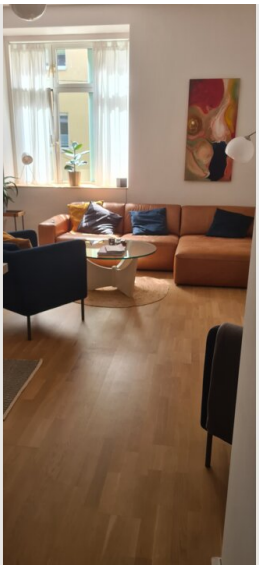

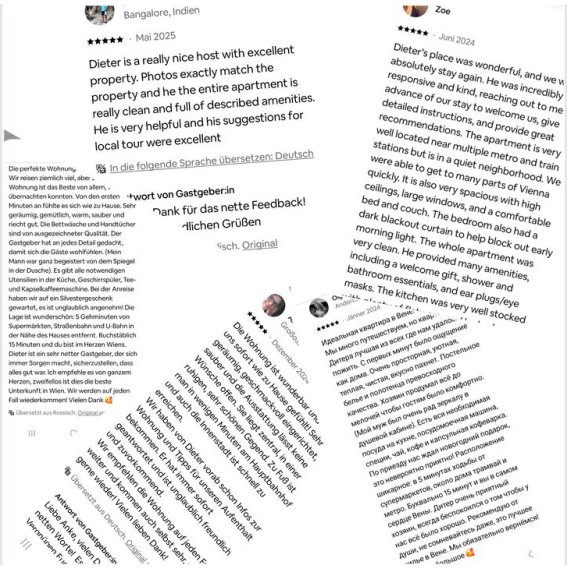
Bangalore, Indien
Mai 2025
Dieter is a really nice host with excellent property. Photos exactly match the property and he the entire apartment is really clean and full of described amenities. He is very helpful and his suggestions for local tour were excellent
In die folgende Sprache übersetzen: Deutsch
Zoe
Juni 2024

Über den/die Gastgeber:in

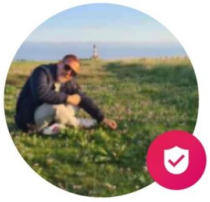

Dieter

Gastgeber:in

24
Bewertungen

5,0
Sternebewertung

2
Jahre Gastgeber:in



Infrastruktur

- 10 Minuten zu Fuß bzw. Zwei Stationen mit der Straßenbahn
- Mehrere Straßenbahnhaltestellen wenige Gehminuten von der Wohnung entfernt
- Den Karlsplatz erreichst du in ca 20 Minuten zu Fuß oder in vier Stationen mit der Straßenbahn
- Mehrere Supermärkte, Apotheken und Drogerien in direkter Nähe der Wohnung
- Vom nahegelegenen Bahnhof bist du schnell am Flughafen

Die Wohnung ist sehr gut an den öffentlichen Nahverkehr der Stadt angebunden: in wenigen Minuten bist du mit der Strassenbahn am Karlsplatz sowie am Hauptbahnhof. Auch zu Fuß bist du in ungefähr 15 Minuten am Karlsplatz bzw. in 10 Minuten am Bahnhof.

In der direkten Umgebung findest du einige Supermärkte, Apotheken, Drogerien bzw. Geschäfte des täglichen Bedarfs.

Lage

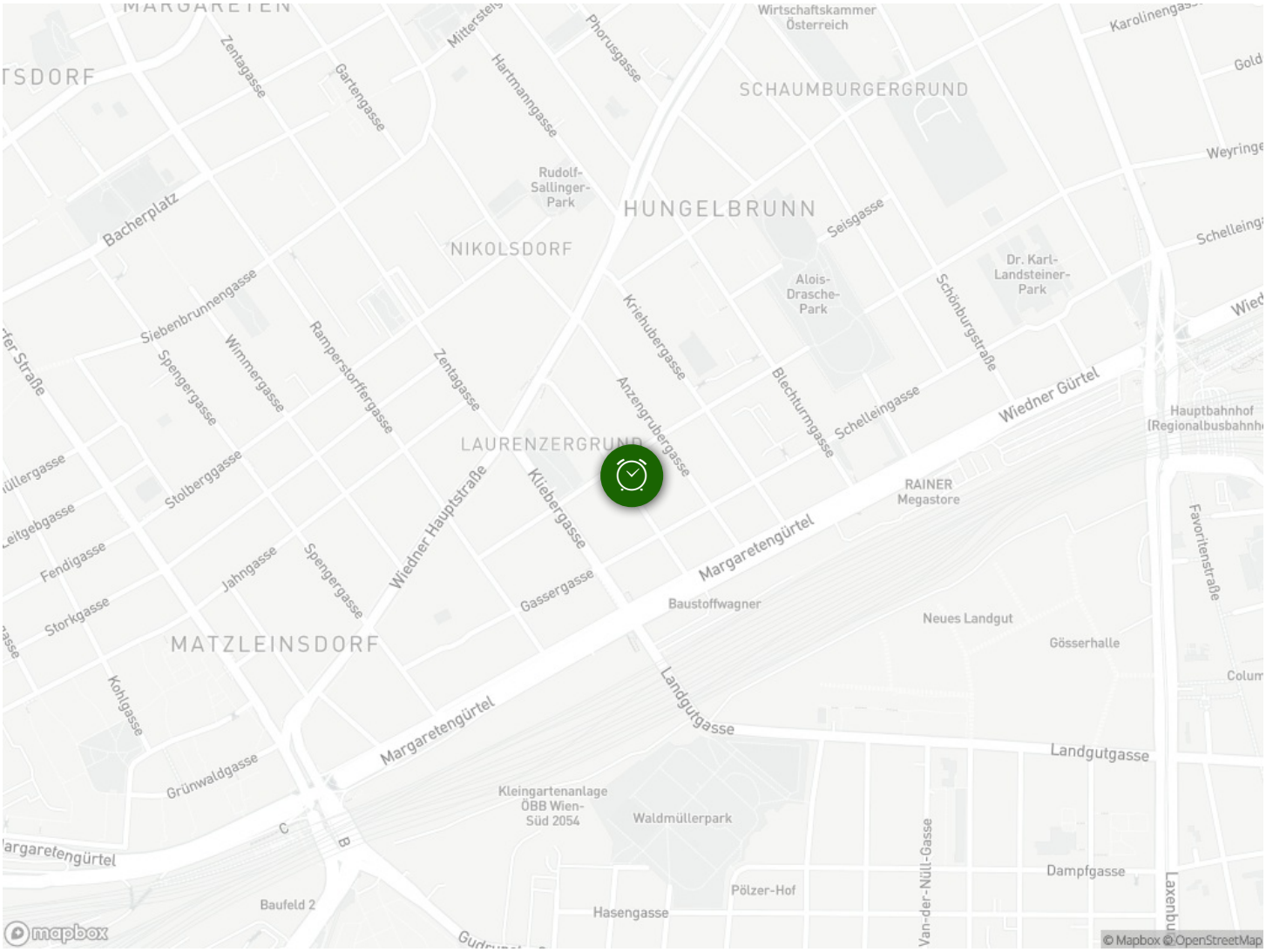
Wirtschaftskammer Österreich
SCHAUMBURGERGRUND
HUNGELBRUNN
NIKOLSDORF
LAURENZERGRUND
MATZLEINSDORF
Rudolf-Sallinger-Park
Alois-Drasche-Park
Dr. Karl-Landsteiner-Park
Bacherplatz
Zentagasse
Gartengasse
Hartmanngasse
Phorusgasse
Seisgasse
Schönburgstraße
Siebenbrunnengasse
Wimmergasse
Rampersdorffergasse
Spengergasse
Stolberggasse
Fendigasse
Storkgasse
Jahngasse
Wiedner Hauptstraße
Kliebergasse
Gassergasse
Anzengrubergasse
Kriehubergasse
Blechturmgasse
Schelleingasse
Wiedner Gürtel
Margaretengürtel
Baustoffwagner
RAINER Megastore
Neues Landgut
Gösserhalle
Favoritenstraße
Hauptbahnhof (Regionalbusbahnhof)
Landgutgasse
Kohlgasse
Grünwaldgasse
Kleingartenanlage ÖBB Wien-Süd 2054
Waldmüllerpark
Pölzer-Hof
Van-der-Nüll-Gasse
Dampfgasse
Hasengasse
Baufeld 2
mapbox
© Mapbox © OpenStreetMap