2 ZIMMER WOHNUNG, 1060 WIEN

SEHR ZENTRAL, RUHIGE WOHNUNG IN TOLLE GEGEND - MARIA-HILF WIEN

Objektnummer: COLQ2

Online ansehen und mieten

Zeitraum	24.09. - 24.10.2025
Personenanzahl	2
Gesamtbetrag inkl. Ust.	€ 1.226,48
Kaution	€ 900,00

Wohnfläche
45m²

Erdgeschoss

Maximalbelegung
2 Personen

Gesamte Unterkunft
1 Privates Badezimmer 1 getrenntes Schlafzimmer

Schlafmöglichkeiten

Schlafzimmer

1x Doppelbett (1,80 m x 2 m)

1x Sofabett (2 Personen)

Beschreibung zur Unterkunft

Ich suche eine nette fürsorgliche Person oder ein Paar (Nichtraucher), um mein 2-Zimmer-Apartment komplett möbliert und ausgestattet für mindestens 1 Monat, maximal 6 Monate zu mieten
Möglicherweise besteht die Möglichkeit, den Mietvertrag zu verlängern.

Die Wohnung liegt sehr zentral im 6. Bezirk um die Ecke von der Maria-Hilfe Straße mit ihren vielen Geschäften und Restaurants.

Es ist nur einen kurzen Spaziergang von allen Museen und dem lebhaften 7. Bezirk entfernt. Es gibt viele Busse, Straßenbahnen und Zugverbindungen in der Nähe. U3 und U6 Westbahnhof sind 5 Minuten entfernt zu Fuss, so wie U4 circa 8 minuten.

Die Wohnung ist 45 qm groß.

Es verfügt über einen Flur mit Schreibtisch, Wohn- und Schlafzimmer, ein kleines Bad mit Waschmaschine und eine kleine Küche. Das Schlafzimmer hat ein Doppelbett; Wohnzimmer hat ein Bett / Sofa.

Es befindet sich in der obersten Etage, bietet einen Blick über einen grünen Innenhof und ist hell und sehr friedlich.

Ausstattung & Merkmale

Grundausstattung

- private Toilette
- Trockner
- Handtücher
- Gemeinschaftswaschmaschine
- Internet/Wlan
- Bettwäsche

Küche

- Eigene Küche
- Kaffeemaschine
- Kitchenette
- Gläser/Geschirr

Informationen

- Rauchen verboten
- Haustiere verboten

Zusatzleistungen

- regelmäßige Reinigung

Alle Preisangaben Brutto pro Monat - Abrechnung erfolgt direkt mit dem Vermieter.

Bildergalerie

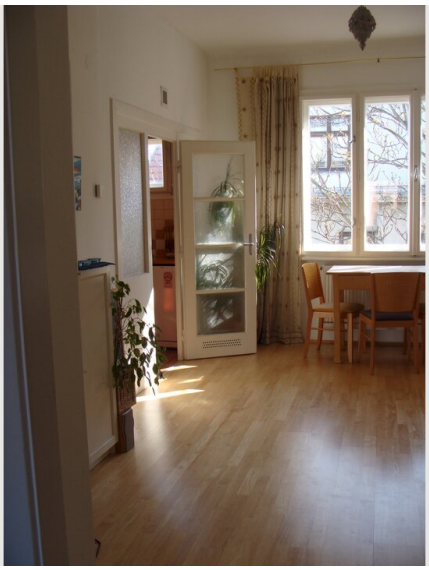

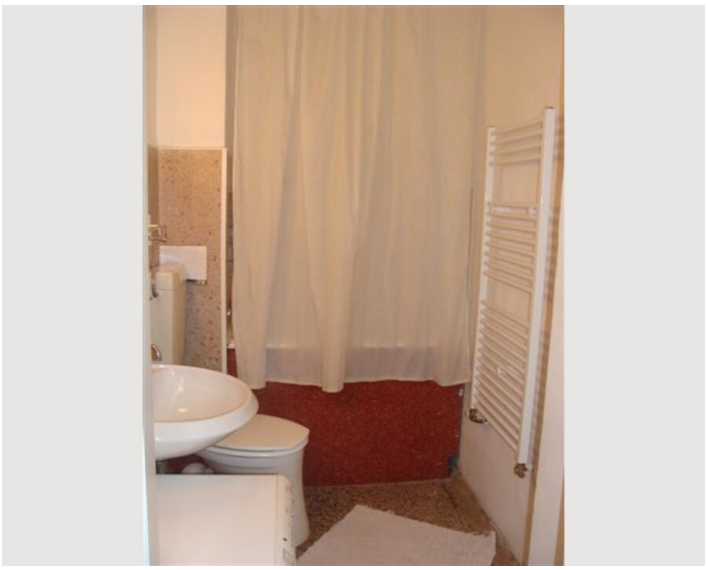

Lage

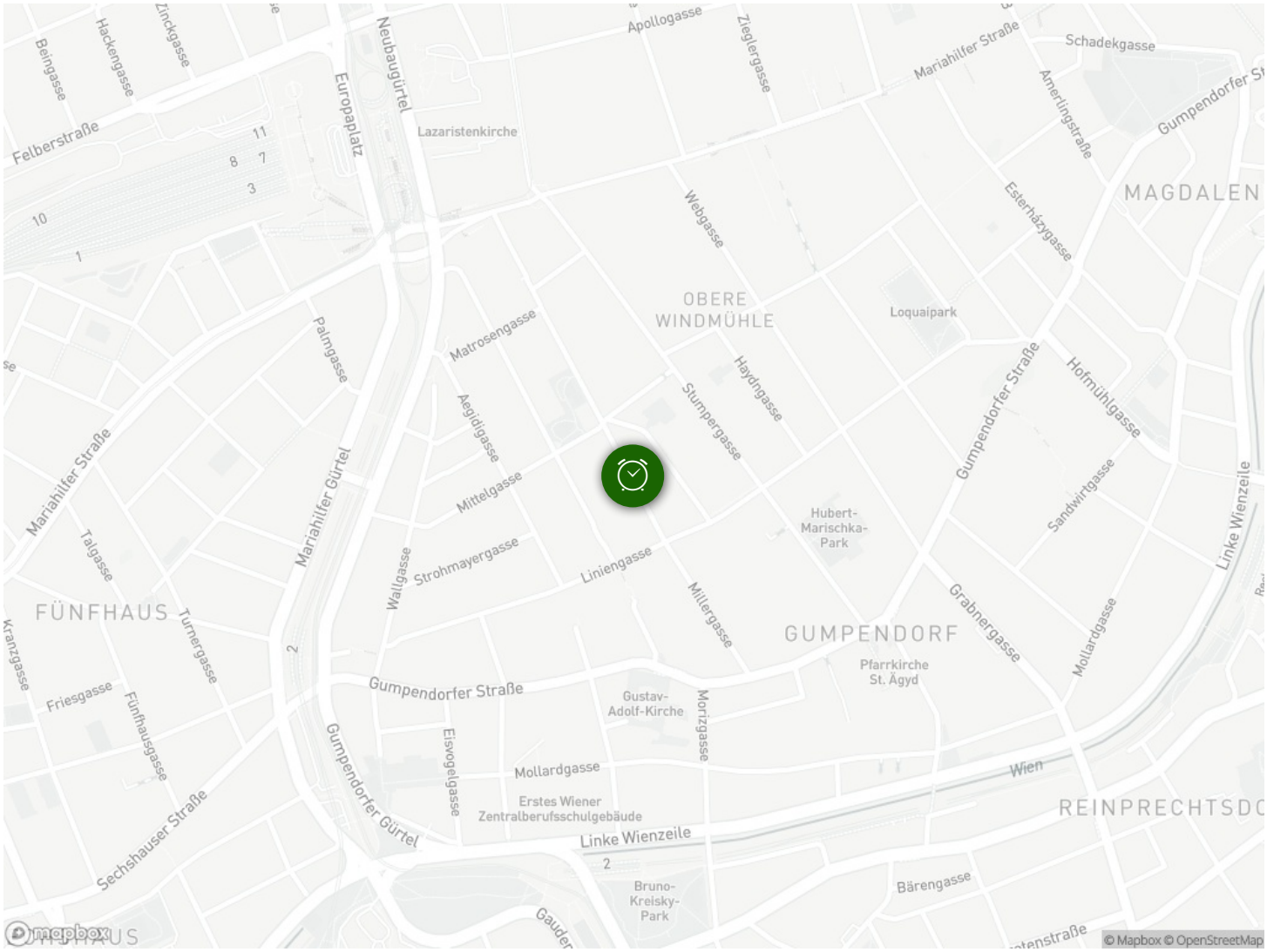
Beingasse
Hackengasse
Zinckgasse
Felberstraße
Europaplatz
Neubaugürtel
Lazaristenkirche
Apollogasse
Zieglergasse
Mariahilfer Straße
Schadekgasse
Amerlingstraße
Gumpendorfer St
MAGDALEN
Esterházygasse
Webgasse
OBERE WINDMÜHLE
Loquaipark
Palmgasse
Matrosengasse
Haydngasse
Hofmühlgasse
Aegidigasse
Stumpergasse
Gumpendorfer Straße
Mariahilfer Straße
Mittelgasse
Sandwirtgasse
Linke Wienzeile
Hubert-Marischka-Park
Talgasse
Mariahilfer Gürtel
Wallgasse
Strohmayergasse
Liniengasse
Millergasse
Grabnergasse
Mollardgasse
FÜNFHAUS
GUMPENDORF
Kranzgasse
Turnergasse
Pfarrkirche St. Ágyd
Friesgasse
Gumpendorfer Straße
Gustav-Adolf-Kirche
Morizgasse
Fünfhausgasse
Gumpendorfer Gürtel
Elsvogelgasse
Mollardgasse
Wien
Erstes Wiener Zentralberufsschulgebäude
REINPRECHTSDO
Sechshauser Straße
Linke Wienzeile
Bruno-Kreisky-Park
Bärengasse
© Mapbox © OpenStreetMap