

3 ZIMMER WOHNUNG, 1060 WIEN

Mariahilfer Strasse - 3room

Objektnummer: ENVG4

Online ansehen und mieten

Zeitraum	26.11. - 26.12.2026
Personenanzahl	2
Gesamtbetrag inkl. Ust.	€ 3.940,34
Kaution	€ 3.100,00

Apartment nahe der beliebten Wiener Shoppingmeile "Mariahilfer Straße".

Wohnfläche
75m²

Maximalbelegung
6 Personen

Gesamte Unterkunft
1 Privates Badezimmer 2 getrennte Schlafzimmer 1 Wohn-Schlafzimmer

4. Stockwerk
Lift vorhanden

Check-in
14:00 - 23:59 Uhr

Check-out
00:00 - 10:00 Uhr

Schlafmöglichkeiten

Schlafzimmer 1



1x Doppelbett (1,80 m x 2 m)

Schlafzimmer 2



1x Doppelbett (1,80 m x 2 m)

Wohnen & Schlafen



1x Sofabett (2 Personen)

Beschreibung zur Unterkunft

Leben und Wohnen wie ein Wiener. Lerne das authentische Lebensgefühl der Wiener Bevölkerung kennen: gemütlich, charmant und weltoffen.

Diese Wohnung bietet Dir Alles für Deinen Aufenthalt in Wien.

Das geräumige Apartment wird Dich mit seiner modernen sowie funktionellen Einrichtung beeindrucken. Im Wohnzimmer stehen für Dich ein gemütliches Sofa und ein Esstisch zum entspannten Zusammensitzen bereit.
Für Deine Unterhaltung findest Du auch gratis Wlan und einen Flat-TV im Apartment.
Die Ausstattung beinhaltet ausreichend Geschirr, Kochtöpfe, Pfannen, Kochplatten, Kühlschrank, Mikrowelle, Geschirrspüler, Toaster, Wasserkocher, Kaffeemaschine und eine Spüle. In diesem Apartment findest du genug Platz für 6 Personen.

Über den Lift gelangst Du bequem in das gewünschte Stockwerk.

Das Badezimmer ist mit einer Dusche ausgestattet. Des Weiteren kannst Du die Waschmaschine kostenlos verwenden. Die Ausstattung beinhaltet auch einen Fön, ein Bügeleisen und einen Wäscheständer.

Aufgrund der exzellenten Lage des Apartments kannst Du viele Wiener Sehenswürdigkeiten in kürzester Zeit erreichen.

Wir freuen uns, Dich in Wien und in Deinem Apartment begrüßen zu dürfen.

Ausstattung & Merkmale

Grundausstattung

- Internet/Wlan
- Private Waschmaschine
- Handtücher
- Staubsauger
- Haartrockner
- TV
- Bettwäsche
- private Toilette
- Bügeleisen & Bügelbrett

Erstversorgung

- Toilettenpapier
- Seife

Küche

- Eigene Küche
- Kaffeemaschine
- Mikrowelle
- Gläser/Geschirr
- Geschirrspüler

Informationen

- Rauchen verboten
- Haustiere verboten
- Kurzparkzone kostenpflichtig
- Regelmäßige Reinigung kostenpflichtig

Bildergalerie









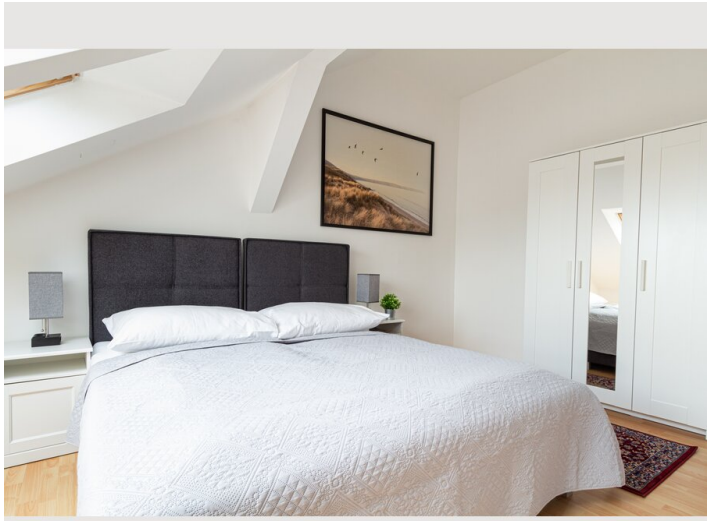

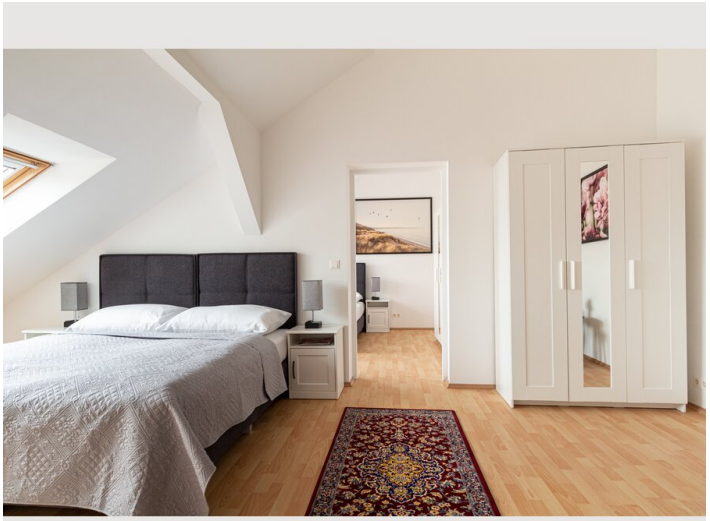









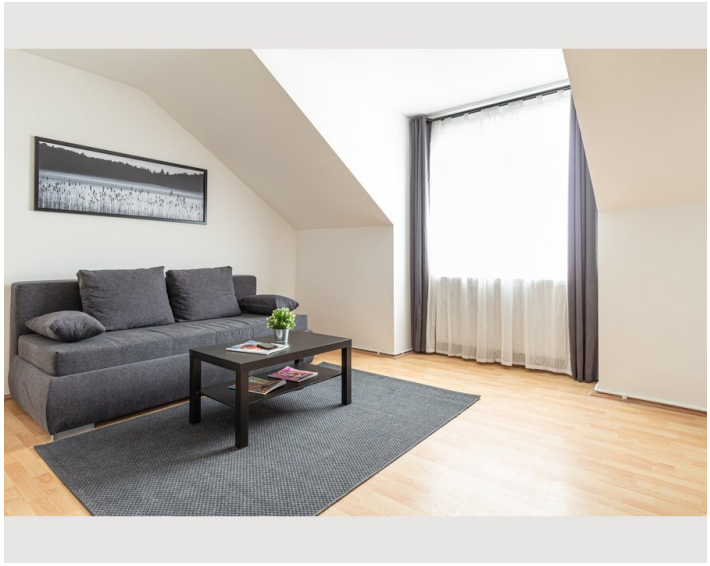

Infrastruktur

Westbahnhof - 5 Minuten zu Fuß

U-Bahn U3&U6 - 5 Minuten zu Fuß

Wien Westbahnhof und bekannte Wiener Einkaufsstraße mit vielen Geschäften und Restaurants innerhalb von 5 Minuten zu Fuß erreichbar.

Lage

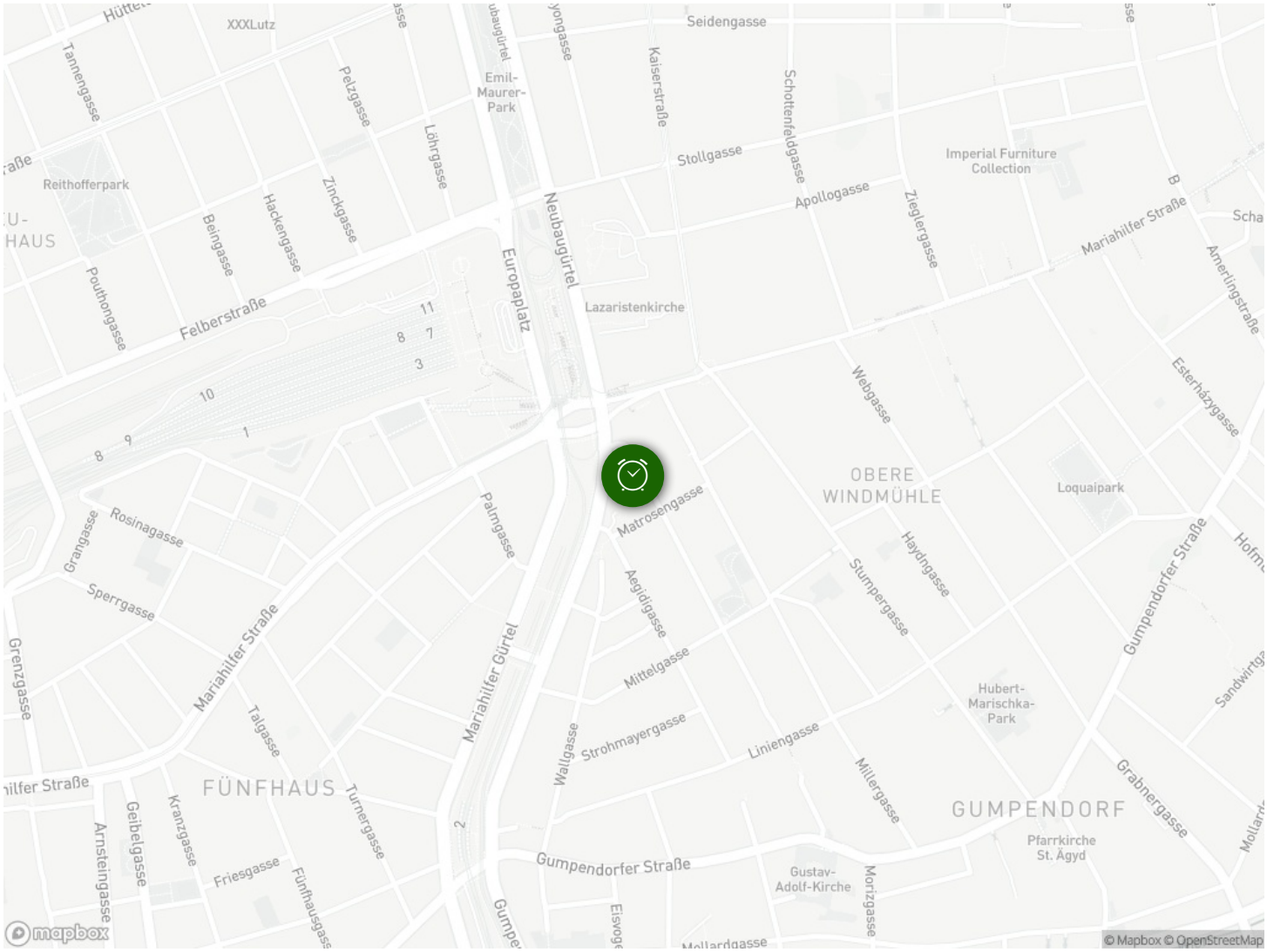

XXXLutz
Seidengasse
Tannengasse
Pelzgasse
Emil-Maurer-Park
Kaiserstraße
Schottenfeldgasse
Löhrgasse
Stollgasse
Imperial Furniture Collection
Reithofferpark
Apollogasse
Zieglergasse
Beingasse
Hackengasse
Zinckgasse
Neubaugürtel
Mariahilfer Straße
Europaplatz
Amerlingstraße
Pouthongasse
Felberstraße
Lazaristenkirche
Webgasse
Esterházygasse
OBERE WINDMÜHLE
Loquaipark
Matrosengasse
Rosinagasse
Palmgasse
Grangasse
Haydngasse
Stumpergasse
Gumpendorfer Straße
Sperrgasse
Aegidigasse
Mariahilfer Straße
Mariahilfer Gürtel
Mittelgasse
Grenzgasse
Hubert-Marischka-Park
Talgasse
Strohmayergasse
Wallgasse
Liniengasse
Millergasse
FÜNFHAUS
Turnergasse
GUMPENDORF
Grabnergasse
Arnsteingasse
Geibelgasse
Kranzgasse
Friesgasse
Fünfhausgasse
Gumpendorfer Straße
Pfarrkirche St. Ägyd
Gustav-Adolf-Kirche
Morizgasse
Mollardgasse
mapbox
© Mapbox © OpenStreetMap