

4 ZIMMER WOHNUNG UND MEHR, 1180 WIEN

The Room for Artists Vienna

Objektnummer: AROG2

Online ansehen und mieten

Wunderschöne ruhige möblierte jugenstilwohnung in nähe schubertpark und Gastronomie marktgebiet kutschkermarkt 10mi Gehweg. Relaxte Atmosphäre in einer Künstlerwohnung mit 2 seperaten Schlafzimmern. Gute strassenbahnubahnanbindung zum Zentrum wien .

Zeitraum	24.11. - 24.12.2026
Personenanzahl	2
Gesamtbetrag inkl. Ust.	€ 2.637,24
Kaution	€ 1.900,00

Wohnfläche
102m²

Maximalbelegung
2 Personen

Gesamte Unterkunft
2 Private Badezimmer 2 getrennte Schlafzimmer

1. Stockwerk

Check-in
11:00 - 23:00 Uhr

Check-out
08:00 - 11:00 Uhr

Schlafmöglichkeiten

Schlafzimmer 1



2x Einzelbett

Schlafzimmer 2



1x Doppelbett (1,60 m x 2 m)

Beschreibung zur Unterkunft

Hochparterre sehr ruhige entspannte Wohnung mit Gartenblick. 2 seperate Schlafzimmer und mehrere Wohnzimmer Rückzugsplätze zum Lesen Studieren . 2 seperate Badezimmer und 1 Toilette WC seperat mit Tür, für Pärchen oder 2 guten Freunden geeignet. Extrem freundliche coole Nachbarn .Italienische Musiker Staatsoper Familie oberhalb. 2 se

Ausstattung & Merkmale

Grundausstattung

- Gartenmitbenutzung
- Private Waschmaschine
- Bettwäsche
- private Toilette
- Bügeleisen & Bügelbrett
- Internet/Wlan
- Trockner
- Handtücher
- Staubsauger
- Haartrockner

Erstversorgung

- Toilettenpapier
- auf Anfrage Kühlschrankfüllung

Küche

- Eigene Küche
- Gläser/Geschirr
- Kochutensilien
- Geschirrspüler

Informationen

- Rauchen verboten
- Schreibtisch/Arbeitsplatz
- Haustiere auf Anfrage
- Regelmäßige Reinigung kostenpflichtig
- Kurzparkzone kostenpflichtig
- Privater Eingang
- Haustiere verboten
- Fahrradraum kostenlos

Bildergalerie




Campbells
TOMATO

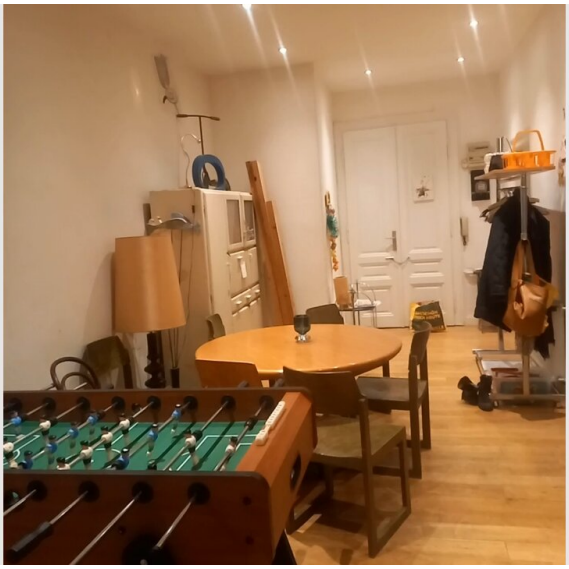

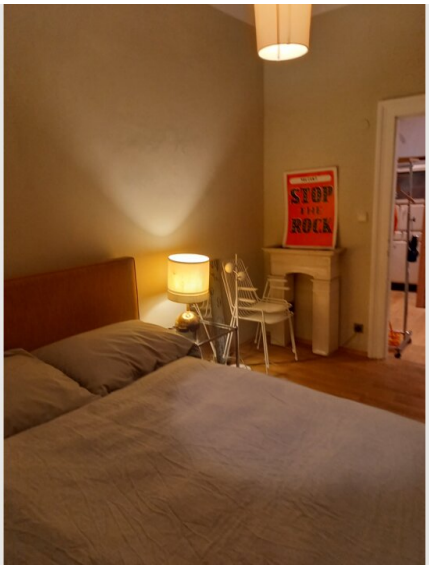
STOP
THE
ROCK




Campbells
TOMATO








TIROL und VORARLBERG





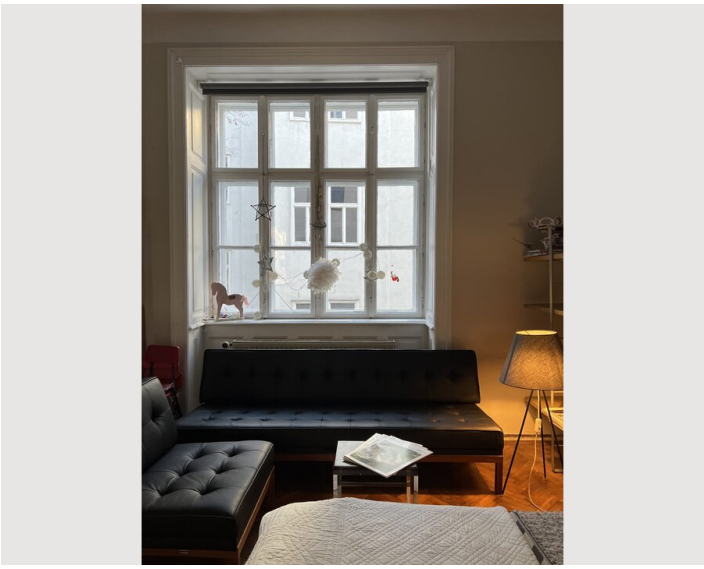

Infrastruktur

5mi zu fuss von 40 , 41 Strassenbahn Haltestelle in Richtung Zentrum in 20mi

5 b 8 mi zu fuss bis Kutschkergasse Markt ,Waehringerstrasse

Wunderschöne grüne ruhige Lage viele parks und vor allem der berühmte Kutschkermarkt 5 bis 8mi zu fuss mit vielen coolen Bars cafes zum relaxen einkaufen Essen trinken

Lage

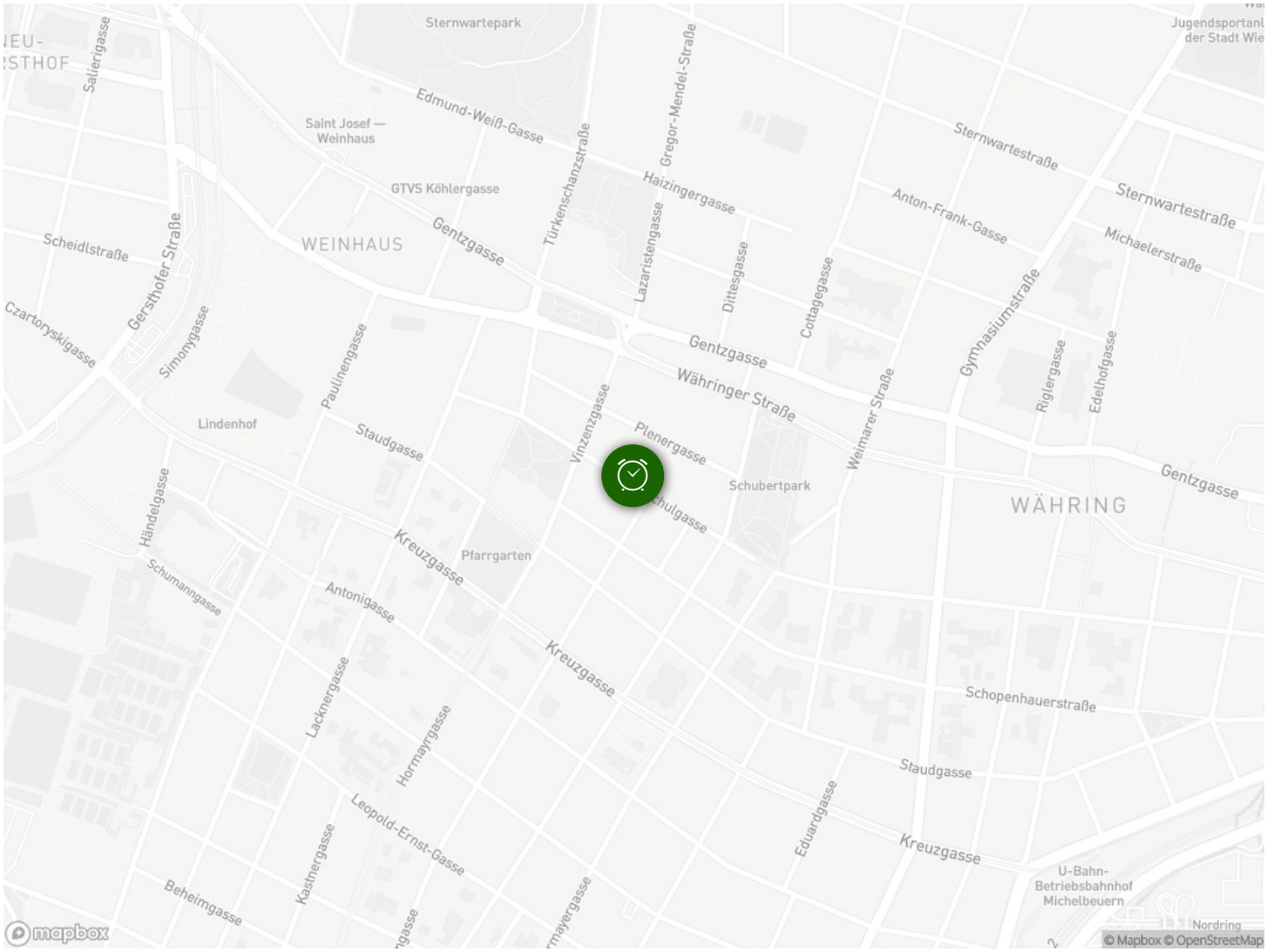
Sternwartepark
Jugendsportanl
der Stadt Wie
Saliergasse
Edmund-Weiß-Gasse
Saint Josef —
Weinhaus
Gregor-Mendel-Straße
Sternwartestraße
GTVS Köhlergasse
Haizingergasse
Anton-Frank-Gasse
Sternwartestraße
Scheidlstraße
Gersthofer Straße
WEINHAUS
Gentzgasse
Türkenschanzstraße
Lazaristengasse
Dittesgasse
Cottagegasse
Michaelerstraße
Czartoryskigasse
Simonygasse
Paulinengasse
Gentzgasse
Gymnasiumstraße
Währinger Straße
Riglergasse
Edelhofgasse
Lindenhof
Staudgasse
Vinzenzgasse
Plenergasse
Weimarer Straße
Gentzgasse
Schubertpark
WÄHRING
Händelgasse
Schulgasse
Kreuzgasse
Pfarrgarten
Schumanngasse
Antonigasse
Kreuzgasse
Lacknergasse
Schopenhauerstraße
Hormayrgasse
Staudgasse
Leopold-Ernst-Gasse
Eduardgasse
Kreuzgasse
Kastnergasse
U-Bahn-
Betriebsbahnhof
Michelbeuern
Beheimgasse
Nordring
mapbox
© Mapbox © OpenStreetMap