HAUS, 5202 NEUMARKT

Idyllische Architektenvilla in traumhafter Alleinlage zum Seele-Baumeln

Objektnummer: RQVI1

Online ansehen und mieten

Ein von Architektenhand revitalisiertes Bauernhaus mit modernster Ausstattung. In absoluter Alleinlage residieren Sie auf einer am Hochplateau gelegenen Waldlichtung. Naturgeräusche, Privatsphäre & Entspannung garantiert!

Zeitraum	12.08. - 12.09.2025
Personenanzahl	2
Gesamtbetrag inkl. Ust.	€ 6.012,28
Kaution	€ 4.500,00

Wohnfläche
480m²

Maximalbelegung
8 Personen

Gesamte Unterkunft
3 private Badezimmer 4 getrennte Schlafzimmer

3. Stockwerk

Check-in
10:00 - 21:00 Uhr

Check-out
12:00 - 16:00 Uhr

Schlafmöglichkeiten

Schlafzimmer 1

1x Doppelbett (1,60 m x 2 m)

Schlafzimmer 2

1x Doppelbett (2 m x 2 m)

Schlafzimmer 3

1x Doppelbett (1,80 m x 2 m)

Schlafzimmer 4

1x Etagenbett

Beschreibung zur Unterkunft

Das Haus bietet auf 3 Stockwerken Alles was Sie für ein luxuriöses, genussvolles Leben benötigen. Küchengeräte der Firma Gaggenau, Kaffeevollautomat von Jura, Thermomix, Fussbodenheizung, 3 Bäder by Philipp Starck-Design, Sauna mit Dampffunktion & Infrarotlampen sowie einen riesigen Garten mit Lounge-Möbeln, Outdoor-Esstisch, Schaukel, Trampolin und Obstbäumen. Riesige Glasfronten und Dachstuhl aus Naturholz sorgen für eine helle und heimelige Athmosphäre. Nicht zu vergessen das 4 x 2m maßgefertigte Zirbenbett. Sie haben Allen urbanen Luxus und befinden sich trotzdem in paradiesischer Natur wo sich Fuchs & Hase Gute Nacht sagen. Schlagzeug, Konzertpauken und Bösendorfer-Flügel ebenso vorhanden! Da es keine direkten Nachbarn gibt können Sie sich Geräusch-technisch austoben und müssen keinerlei Rücksicht nehmen. Das ist Freiheit!

Ausstattung & Merkmale

Grundausstattung

- Terrasse
- Internet/Wlan
- TV
- Private Waschmaschine
- Bettwäsche
- private Toilette
- Klimaanlage
- Bügeleisen & Bügelbrett
- Haartrockner
- Garten
- Musikanlage/Dockingstation
- Drucker
- Privater Trockner
- Handtücher
- Privater Parkplatz
- Staubsauger
- Reinigungsutensilien

Feuerstelle

- Offener Kamin
- Kachelofen

Wellness

- Sauna
- Infrarotkabine

Erstversorgung

- Toilettenpapier
- Seife
- auf Anfrage Kühlschrankfüllung
- Shampoo
- Nespressokapseln

Küche

- Eigene Küche
- Gläser/Geschirr
- Geschirrspüler
- Thermomix
- Kochutensilien
- Espressomaschine
- Mikrowelle

Informationen

- Für Kinder geeignet
- Schreibtisch/Arbeitsplatz
- Haustiere auf Anfrage
- Fahrradraum kostenlos
- Rauchen verboten
- Privater Eingang
- Regelmäßige Reinigung kostenpflichtig

Bildergalerie

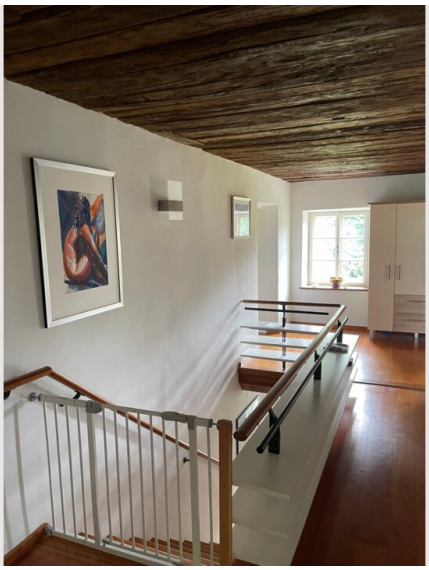

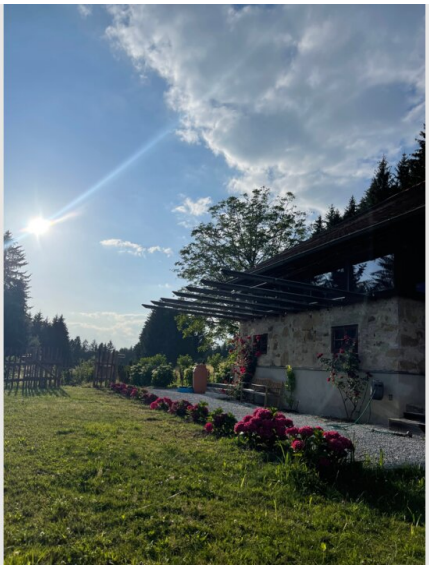
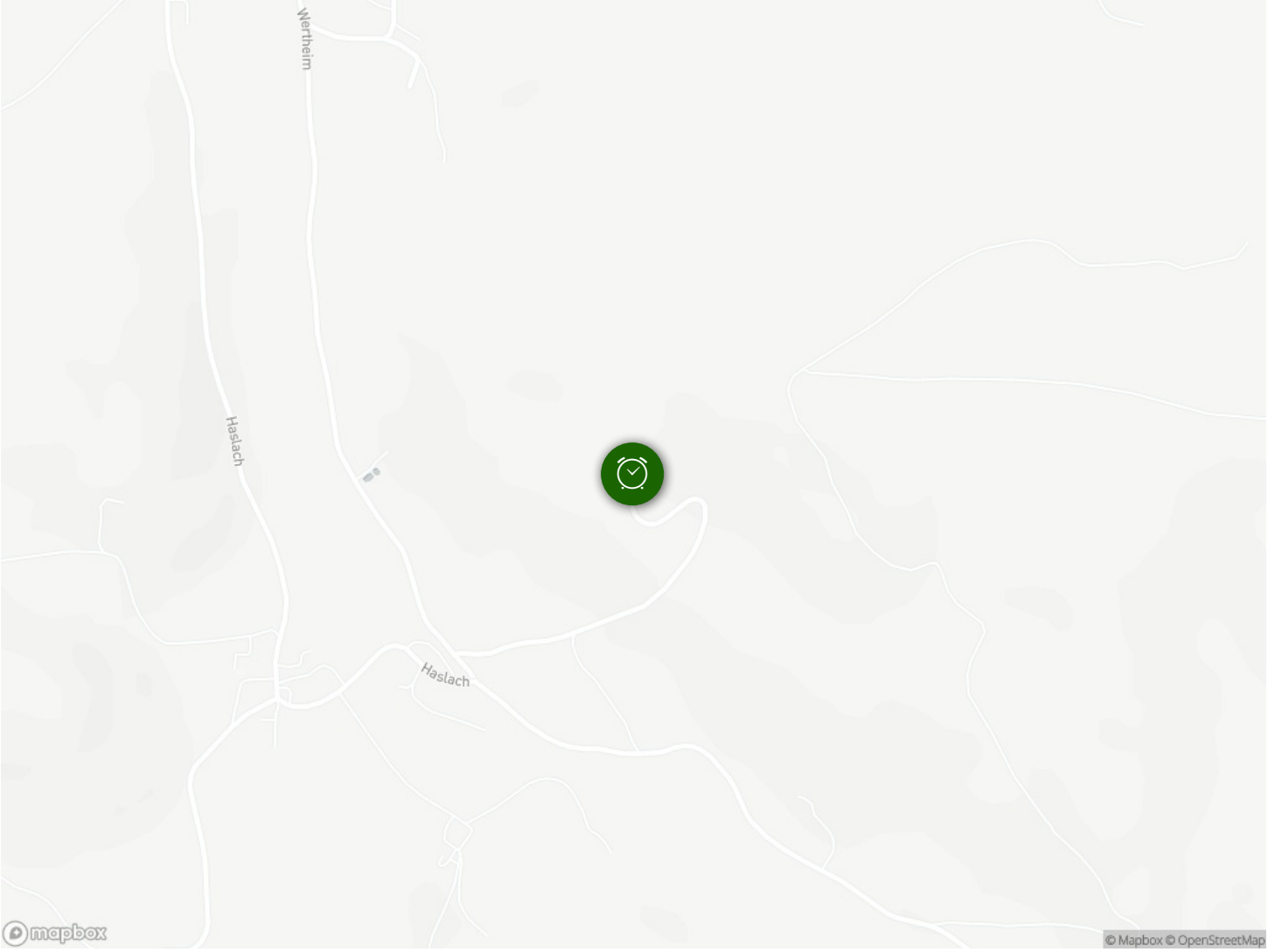
Lage