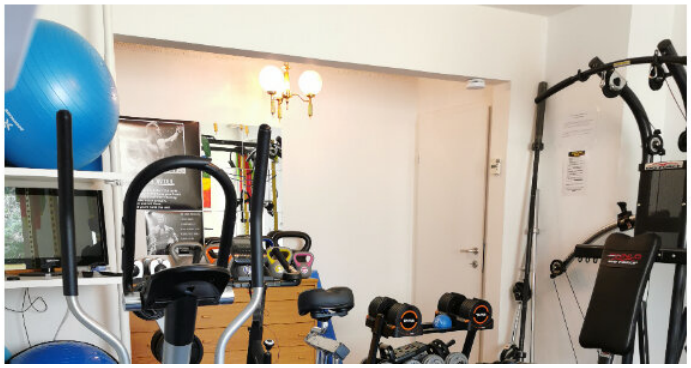

2 ZIMMER WOHNUNG, 1190 WIEN

Ruhiges Apartment mit Blick ins Grüne

Objektnummer: GEFL1

Online ansehen und mieten

Zeitraum	15.12.2025 - 15.01.2026
Personenanzahl	2
Gesamtbetrag inkl. Ust.	€ 2.041,30
Kaution	€ 1.600,00

Komplett ausgestattetes Apartment im Dachgeschoß in Grünruhelage. Im Haus gibt es eine Waschküche mit Waschmaschine und Wäschetrockner, ein Indoor-Schwimmbad und einen Fitnessraum.

Wohnfläche
64m²

Maximalbelegung
2 Personen

Gesamte Unterkunft
1 Privates Badezimmer 1 getrenntes Schlafzimmer

2. Stockwerk

Check-in
15:00 - 22:00 Uhr

Check-out
06:00 - 10:00 Uhr

Schlafmöglichkeiten

Schlafzimmer

1x Doppelbett (2 m x 2 m)

Beschreibung zur Unterkunft

Das 64m² große Apartment befindet sich im Dachgeschoß des Hauses (2.Stock), kein Lift, Ruhelage mit Grünblick.

Die Küche ist komplett ausgestattet (Geschirr, Besteck, Spülmaschine, Ceran-Herd, Ofen, Mikrowelle, Wasserkocher, Toaster, Kaffee- & Nespressomaschine und Kühlschrank) und hat eine kleinen Esstisch, das Badezimmer hat eine Dusche, eine Badewanne und ein WC.

Das geräumige Wohnzimmer ist mit einem Sofa und einem Couchtisch ausgestattet, ein SChreibtisch findet auch Platz. Das Schlafzimmer hat ein großes Doppelbett (200 x 200 cm) und einen Kleiderschrank.

Bettwäsche und Handtücher sind inklusive.

Ausstattung & Merkmale

Grundausstattung

- Internet/Wlan
- Gemeinschaftswaschmaschine
- Bettwäsche
- private Toilette
- Staubsauger
- Reinigungsutensilien
- TV
- Gemeinschaftstrockner
- Handtücher
- Klimaanlage
- Bügeleisen & Bügelbrett
- Haartrockner

Pool

- Indoor Pool

Wellness

- Sauna
- Fitnessraum

Erstversorgung

- Toilettenpapier
- Seife
- auf Anfrage Kühlschrankfüllung
- Shampoo
- Nespressokapseln

Küche

- Eigene Küche
- Gläser/Geschirr
- Filterkaffee
- Mikrowelle
- Kochutensilien
- Espressomaschine
- Geschirrspüler

Informationen

- Für Kinder ungeeignet
- Kurzparkzone kostenpflichtig
- Privater Eingang
- Regelmäßige Reinigung kostenpflichtig
- Rauchen verboten
- Schreibtisch/Arbeitsplatz
- Haustiere verboten

Bildergalerie

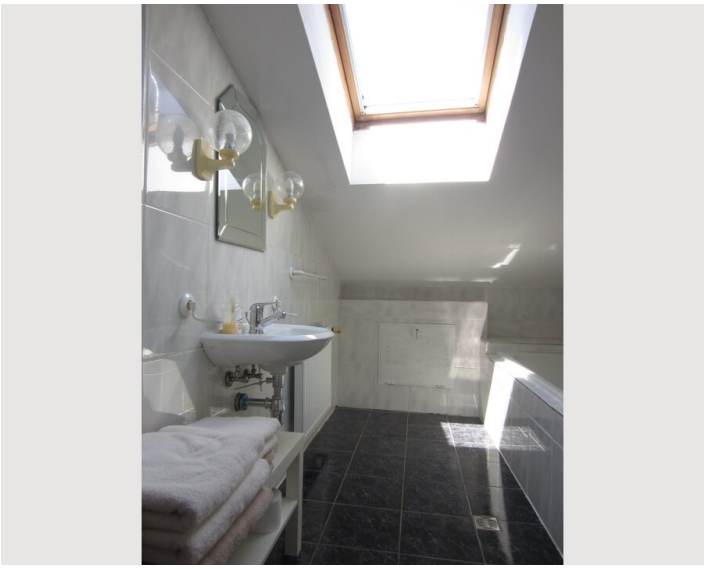

Infrastruktur

150 Meter von der Haustüre entfernt

Das Apartment liegt in Sievering (1190 Wien), die nächste Bushaltestelle ist zirka 150 Meter entfernt. In unmittelbarer Umgebung gibt es eine Bäckerei, der nächsten Supermarkt ist zirka 10 Gehminuten entfernt. Öffentliche Verkehrsverbindung in die Stadt mit Autobus, Straßenbahn oder U-Bahn zirka 30 Minuten.

Lage

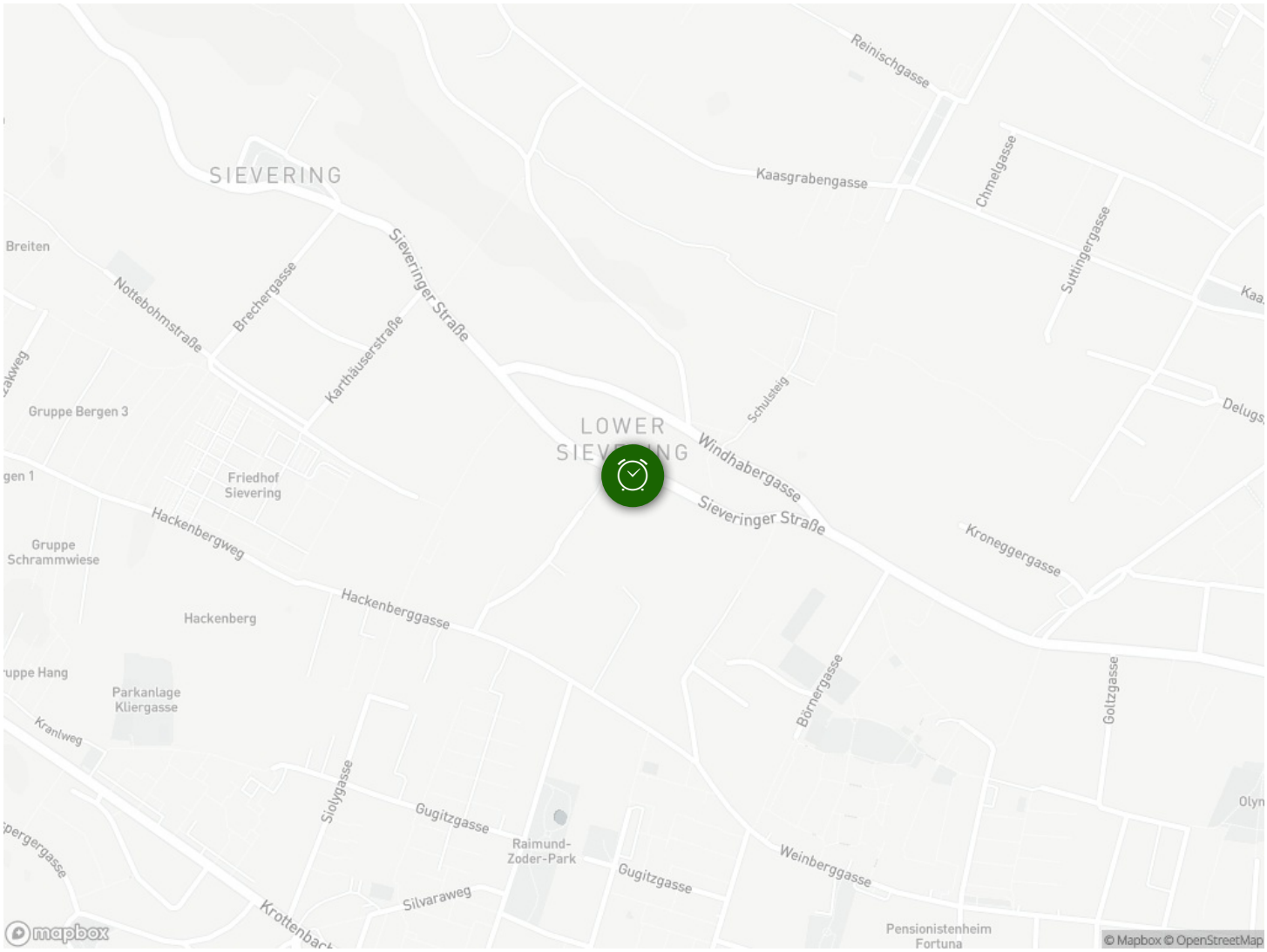
SIEVERING
Breiten
Nottebohmstraße
Brechergasse
Karthäuserstraße
Sieveringer Straße
Reinischgasse
Kaasgrabengasse
Chmelgasse
Suttingergasse
Gruppe Bergen 3
Friedhof Sievering
LOWER SIEVERING
Schulsteig
Windhabergasse
Sieveringer Straße
Kroneggergasse
Hackenbergweg
Gruppe Schrammwiese
Hackenberg
Hackenberggasse
Parkanlage Kliergasse
Kranlweg
Börnergasse
Goltzgasse
Siolygasse
Gugitzgasse
Raimund-Zoder-Park
Gugitzgasse
Weinberggasse
Silvaraweg
Pensionistenheim Fortuna
mapbox
© Mapbox © OpenStreetMap