

2 ZIMMER WOHNUNG, 5020 SALZBURG

Hochwertige 2 Zimmer Wohnung am Mirabellplatz Altstadt

Objektnummer: GAMM1

Online ansehen und mieten

Willkommen im wunderschönen Andräviertel, ein Steinwurf vom Mirabellplatz entfernt. Hell, gemütlich und hochwertig, Ihr perfektes zuhause für einen entspannten Aufenthalt in Salzburg!

Zeitraum	25.11. - 25.12.2026
Personenanzahl	2
Gesamtbetrag inkl. Ust.	€ 2.004,14
Kaution	€ 1.500,00

Wohnfläche
54m²

Maximalbelegung
2 Personen

Gesamte Unterkunft
1 Privates Badezimmer 1 getrenntes Schlafzimmer

1. Stockwerk
Lift vorhanden

Check-in
08:00 - 20:00 Uhr

Check-out
08:00 - 20:00 Uhr

Schlafmöglichkeiten

Schlafzimmer



1x Doppelbett (1,40 m x 2 m)

Beschreibung zur Unterkunft

Einziehen und Wohlfühlen!
Die charmante neu sanierte Altbauwohnung zeichnet sich durch ihre offene Raumaufteilung aus,
Eine gemütliche Couch Gruppe bildet den Mittelpunkt der Wohnung. Die hochwertige Küche ist voll ausgestattet und lädt Zu kulinarischen Abende ein. Das Badezimmer ist unter anderem mit einer großen ebenerdigen Dusche ausgestattet, Fußbodenheizung und Waschmaschine. Vom Eingangsbereich geht auch das Schlafzimmer ab, welches in beruhigenden Erdtönen eingerichtet wurde.
Durchs Schlafzimmer durch gelangen Sie zum Balkon, ausgestattet mit einem kleinen Frühstückstisch, 2 Stühlen und einem Liegestuhl.
Zur Wohnung gehört ein kleiner Innenhof, für die Möglichkeit Ihr Fahrrad abzustellen.

Ausstattung & Merkmale

Grundausstattung

- Balkon
- Musikanlage/Dockingstation
- Private Waschmaschine
- Bettwäsche
- private Toilette
- Bügeleisen & Bügelbrett
- Haartrockner
- Internet/Wlan
- TV
- Privater Trockner
- Handtücher
- Staubsauger
- Reinigungsutensilien

Erstversorgung

- Toilettenpapier
- Seife
- Shampoo
- auf Anfrage Kühlschrankfüllung

Küche

- Eigene Küche
- Gläser/Geschirr
- Geschirrspüler
- Kochutensilien
- Espressomaschine

Informationen

- Für Bauarbeiter geeignet
- Rauchen verboten
- Schreibtisch/Arbeitsplatz
- Regelmäßige Reinigung kostenpflichtig
- Für Kinder ungeeignet
- Kurzparkzone kostenpflichtig
- Haustiere verboten
- Fahrradraum kostenlos

Bildergalerie







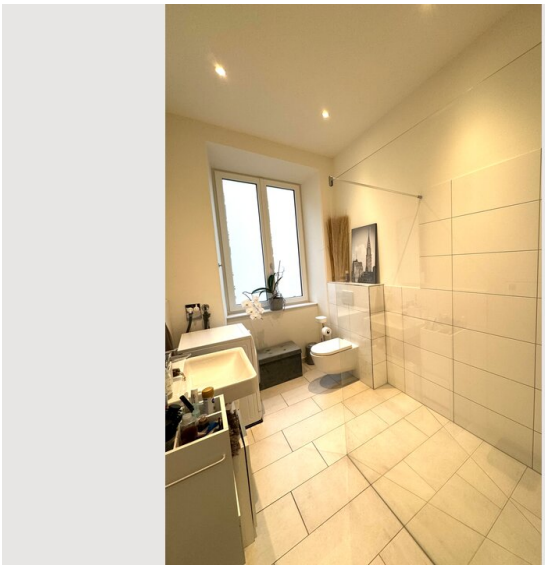



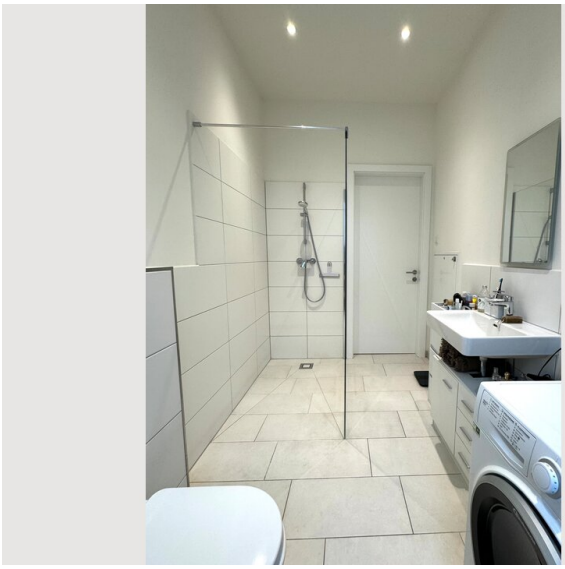

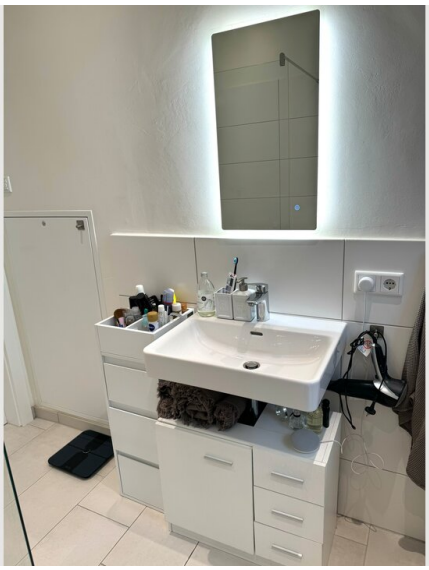









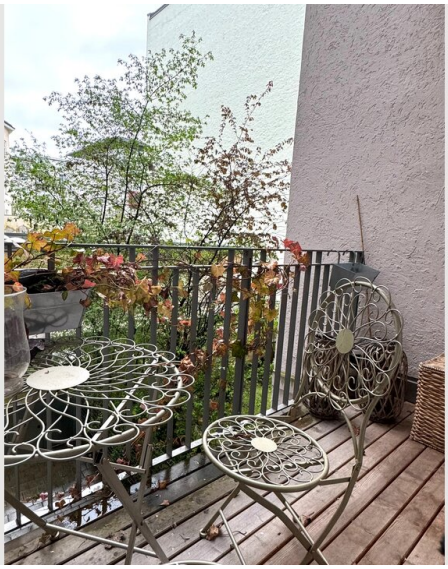

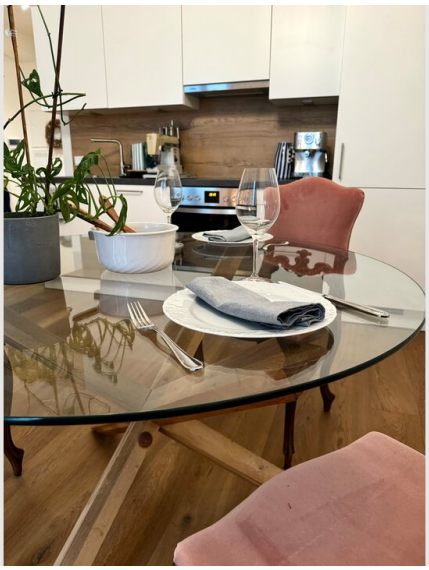





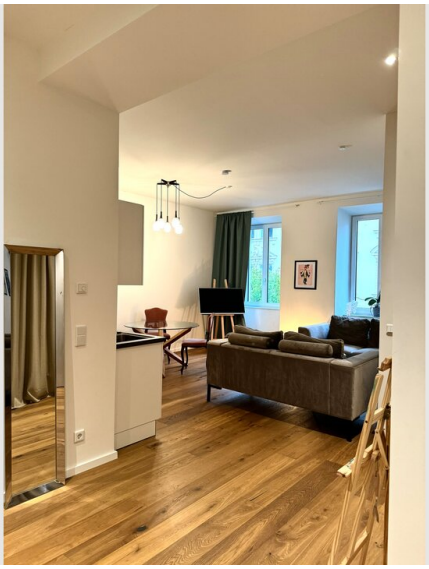





Infrastruktur

Gegenüber von der Wohnung

1,3 km

Wohnung liegt im Zentrum

6,2 km

100 m

Die Wohnung ist zentral gelegen. Die nächste Bushaltestelle ist gegenüber der Wohnung, der nächste Supermarkt ist
100 m entfernt. Die Linzergasse ist fussläufig 2 Minuten entfernt, die Getreidegasse 15 Minuten, sowie das Festspielhaus.
Sie brauchen für die Stadt kein Auto!

Lage

