

2 ZIMMER WOHNUNG, 5020 SALZBURG

Wohnung Ernest-Thun-Straße 6 Top 6 Salzburg

Objektnummer: QRBI1

Online ansehen und mieten

Die Wohnung befindet sich in der Ernest-Thun-Straße 6, im Zentrum von Salzburg in wunderschöner Lage. Alle wichtigen Sehenswürdigkeiten sind zu Fuß erreichbar. Man hat nicht das Gefühl, direkt in der Stadt zu sein, durch die vielen Bäume....

Zeitraum	25.11. - 25.12.2026
Personenanzahl	2
Gesamtbetrag inkl. Ust.	€ 2.642,26
Kaution	€ 2.000,00

Wohnfläche
63m²

Maximalbelegung
2 Personen

Gesamte Unterkunft
1 Privates Badezimmer 1 getrenntes Schlafzimmer

1. Stockwerk
Lift vorhanden

Check-in
10:00 - 19:00 Uhr

Check-out
10:00 - 19:00 Uhr

Schlafmöglichkeiten

Schlafzimmer



1x Doppelbett (1,60 m x 2 m)

Beschreibung zur Unterkunft

Geht man in die Wohnung hinein, vorbei an der Garderobe, kommt man zuerst ins Badezimmer. Dort findest du eine Eckbadewanne, einen Waschtisch und eine Waschmaschine/Trockner.
Weiter geht es in die Küche und in den Wohn-Essbereich. Die Räume sind hell durch die vielen Fenster und durch den Zugang zum Balkon.
Zum Abschluss noch das Schlafzimmer mit dem begehbaren Kleiderschrank.

Ausstattung & Merkmale

Grundausstattung

- Balkon
- TV
- Privater Trockner
- Handtücher
- Garage
- Haartrockner
- Internet/Wlan
- Private Waschmaschine
- Bettwäsche
- private Toilette
- Reinigungsutensilien

Erstversorgung

- Toilettenpapier
- Seife
- Shampoo
- Nespressokapseln

Küche

- Eigene Küche
- Gläser/Geschirr
- Geschirrspüler
- Kochutensilien
- Espressomaschine
- Dampfgarer

Informationen

- Rauchen verboten
- Fahrradraum kostenlos
- Haustiere verboten

Bildergalerie


KEEP YOUR
DREAMS
ALIVE!












DREAMS
ALIVE!


DREAMS
ALIVE!


KEEP YOUR
DREAMS
ALIVE!



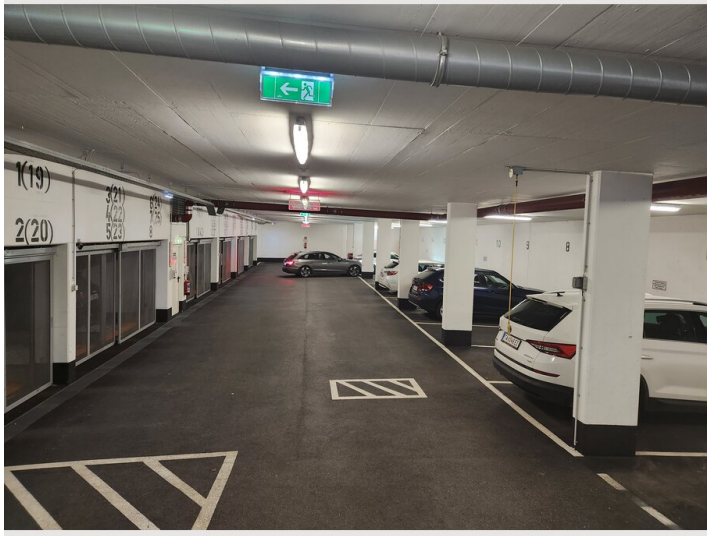
1(19)
2(20)



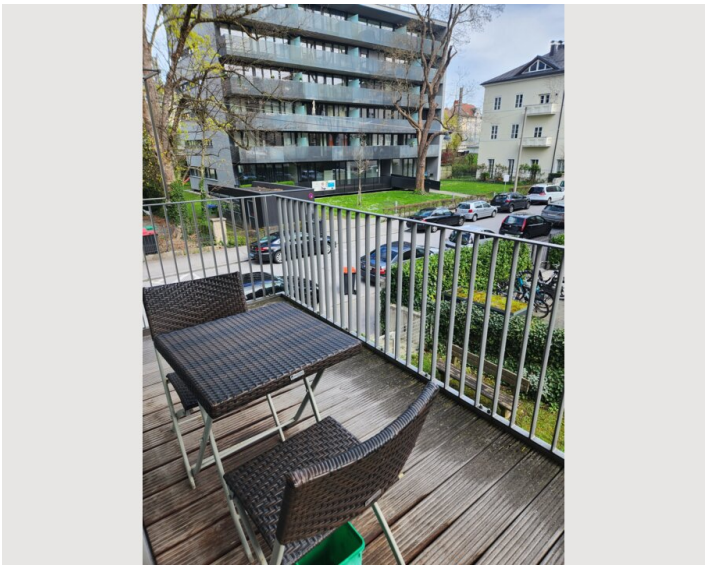

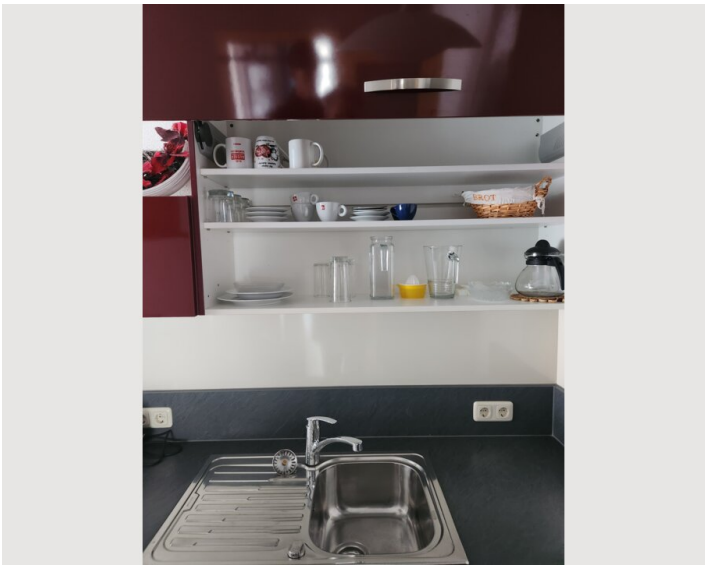

Video

Zum Video



Infrastruktur

alle 5 Minuten

Supermarkt, Apotheke, Öffentl. Verkehr zu Fuß erreichbar

Lage

