

2 ZIMMER WOHNUNG, 1110 WIEN

Ruhiges Apartment mit direktem U-Bahn Anschluss

Objektnummer: BYLY1

Online ansehen und mieten

Das moderne und top ausgestattete Apartment liegt im 9ten Liftstock und besticht, trotz der Lage in einem belebten Kulturzentrum, durch seine Ruhe und stufenlose Zugänglichkeit (barrierefrei).

Zeitraum	24.11. - 24.12.2026
Personenanzahl	2
Gesamtbetrag inkl. Ust.	€ 2.682,42
Kaution	€ 2.100,00

Wohnfläche
70m²

Maximalbelegung
4 Personen

Gesamte Unterkunft
1 Privates Badezimmer 1 getrenntes Schlafzimmer 1 Wohn-Schlafzimmer

9. Stockwerk
Lift vorhanden

Check-in
09:00 - 00:00 Uhr

Check-out
08:00 - 11:00 Uhr

Schlafmöglichkeiten

Schlafzimmer


1x Doppelbett (1,80 m x 2 m)


1x Kinder/Babybett

Wohnen & Schlafen


1x Kinder/Babybett


1x Sofabett (2 Personen)

Beschreibung zur Unterkunft

Der Gasometer Wien, ein architektonisches Wahrzeichen und ein pulsierendes Zentrum für Kultur, Unterhaltung und Wohnen.
Diese historischen Gasbehälter, die einst das industrielle Herz Wiens bildeten, wurden liebevoll restauriert und zu einem modernen Komplex umgestaltet, der eine einzigartige Mischung aus Geschichte und Innovation bietet.
Die Lage des Gasometer Wien ist unschlagbar. Im Herzen des Bezirks Simmering gelegen, ist es nur eine kurze U-Bahn-Fahrt (U3 Station direkt vor dem Gebäude) vom Stadtzentrum entfernt und bietet gleichzeitig eine ruhige und dennoch gut angebundene Umgebung. Die Anbindung an den öffentlichen Nahverkehr ist hervorragend, und im selben Komplex finden sich zahlreiche Geschäfte, Restaurants und Freizeiteinrichtungen.
Die Infrastruktur des Gasometer Wien lässt keine Wünsche offen. Der Komplex bietet eine Vielzahl von Annehmlichkeiten, darunter Einkaufszentren, Fitnessstudios, Restaurants und Cafés. Darüber hinaus beherbergt er eine Vielzahl von kulturellen Veranstaltungsorten, die das ganze Jahr über ein abwechslungsreiches Programm bieten.
Die Wohnungen im Gasometer Wien sind ebenso beeindruckend wie die Umgebung.
Modernes Design, hochwertige Ausstattung und durchdachte Grundrisse schaffen ein Wohnambiente, das sowohl stilvoll als auch komfortabel ist.
Entdecken Sie den Charme und die Vielseitigkeit des Gasometer Wien und lassen Sie sich von seinem einzigartigen Flair verzaubern.

Ausstattung & Merkmale

Grundausstattung

- Internet/Wlan
- TV
- Bettwäsche
- private Toilette
- Staubsauger
- Reinigungsutensilien
- Musikanlage/Dockingstation
- Private Waschmaschine
- Handtücher
- Klimaanlage
- Bügeleisen & Bügelbrett
- Haartrockner

Erstversorgung

- Toilettenpapier
- Seife

Küche

- Eigene Küche
- Espressomaschine
- Mikrowelle
- Gläser/Geschirr
- Geschirrspüler

Informationen

- Für Bauarbeiter geeignet
- Rauchen verboten
- Schreibtisch/Arbeitsplatz
- Haustiere auf Anfrage
- Fahrradraum kostenlos
- Für Kinder geeignet
- Kurzparkzone kostenpflichtig
- Privater Eingang
- Regelmäßige Reinigung kostenpflichtig

Bildergalerie

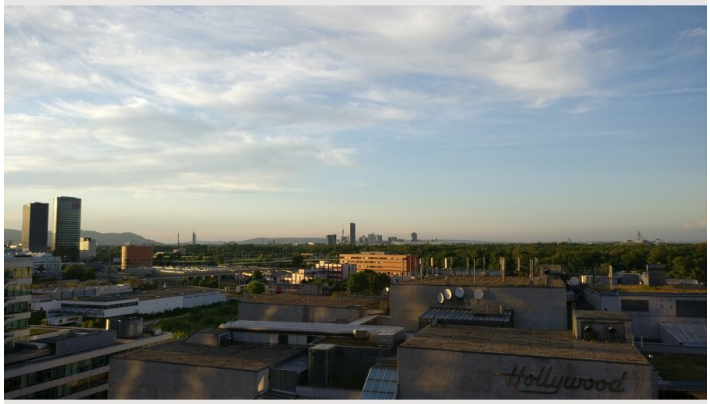
Hollywood


Hollywood
MEGAPLEX


Hollywood
MEGAPLEX


Hollywood
MEGAPLEX

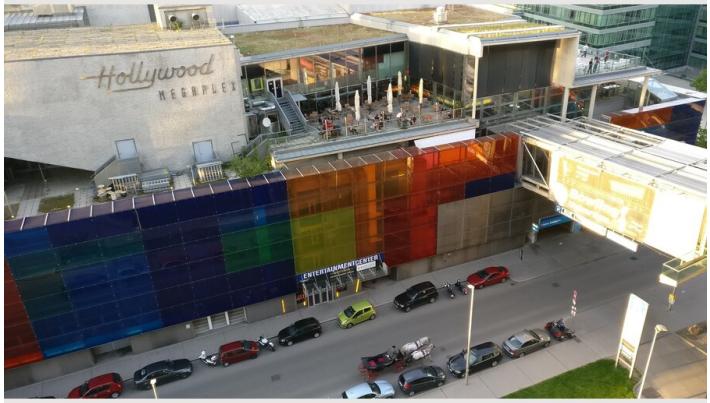
Hollywood
MEGAPLEX
ENTERTAINMENTCENTER

































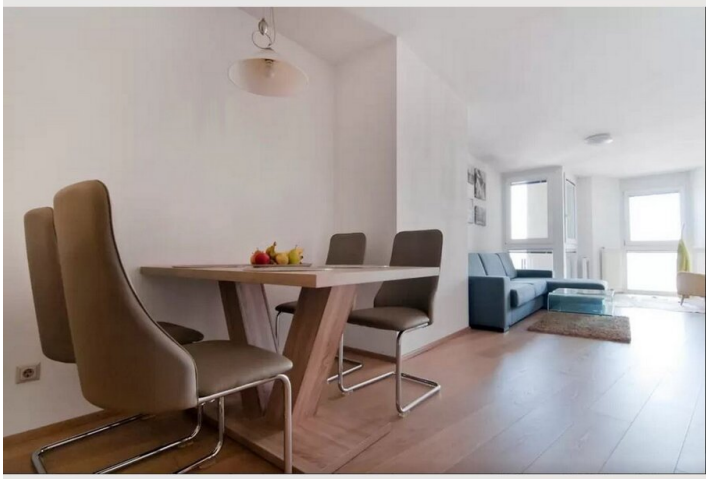















Infrastruktur

- 20 Minuten mit dem Auto, 40 Minuten mit der Bahn
- U-Bahn U3 Gasometer
- Spar Gourmet, 5 Minuten zu Fuß, im Gebäude
- Billa, 15 Minuten zu Fuß
- mit U-Bahn etwa in 15 Minuten erreichbar

Direkt vor dem Komplex finden Sie: Apotheke, U-Bahn-/Bus-/Taxistation, u.v.m.

Im Komplex gibt es folgende...

...Einkaufsmöglichkeiten:
Spar Gourmet, Lebensmittel
dm, Drogerieartikel
TEDI, Artikel des täglichen Gebrauchs
Baby Walz, Babyartikel
Klangfarbe, größtes Musikgeschäft in Österreich

...Freizeitaktivitäten:
Entertainment Center, Hollywood Megaplex Kino, Bars, Spielhalle, Bowlinghalle, Billard

...Restaurants:
Mc Donalds (Mc Café)
Noodle House, asiatische Spezialitäten
Pizzeria Totò Sapori
El Greco, griechisches Restaurant
Austrian Pub
Larenta Vienna – Pizzeria

Lage

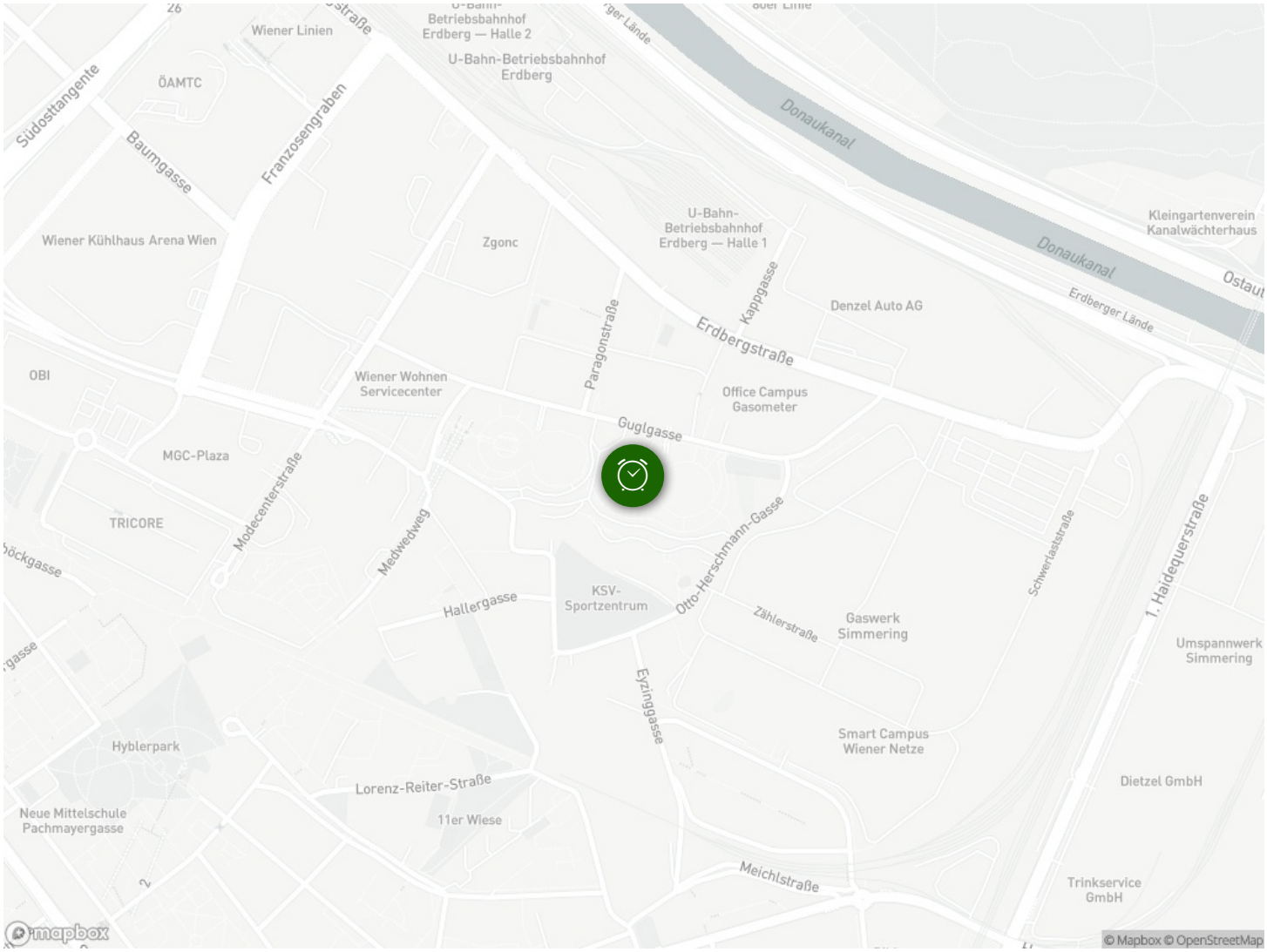
Wiener Linien
U-Bahn-Betriebsbahnhof Erdberg — Halle 2
U-Bahn-Betriebsbahnhof Erdberg
ÖAMTC
Südosttangente
Baumgasse
Franzosengraben
Donaukanal
Kleingartenverein Kanalwächterhaus
Wiener Kühlhaus Arena Wien
Zgonc
U-Bahn-Betriebsbahnhof Erdberg — Halle 1
Kappgasse
Denzel Auto AG
Erdberger Lände
Paragonstraße
Erdbergstraße
OBI
Wiener Wohnen Servicecenter
Office Campus Gasometer
Guglgasse
MGC-Plaza
Modecenterstraße
Medwedweg
TRICORE
Otto-Herschmann-Gasse
Schwarlastraße
1. Haidequerstraße
KSV-Sportzentrum
Hallergasse
Zählerstraße
Gaswerk Simmering
Umspannwerk Simmering
Eyzinggasse
Smart Campus Wiener Netze
Hyblerpark
Lorenz-Reiter-Straße
Dietzel GmbH
Neue Mittelschule Pachmayergasse
11er Wiese
Meichlstraße
Trinkservice GmbH
mapbox
© Mapbox © OpenStreetMap