2 ZIMMER WOHNUNG, 1190 WIEN

Gemütliche und komfortable Wohnung im 19. Bezirk

Objektnummer: HEILIG

Online ansehen und mieten

Zeitraum	08.09. - 08.10.2025
Personenanzahl	2
Gesamtbetrag inkl. Ust.	€ 1.588,53
Kaution	€ 1.200,00

Die Wohnung ist perfekt geformt und gut ausgestattet mit hochwertigen Möbeln. Jeder Raum kann separat betreten werden.

Wohnfläche
60m²

Maximalbelegung
5 Personen

Gesamte Unterkunft
1 Privates Badezimmer 1 getrenntes Schlafzimmer 1 Wohn-Schlafzimmer

2. Stockwerk

Check-in
15:00 - 23:59 Uhr

Check-out
00:01 - 11:00 Uhr

Schlafmöglichkeiten

Schlafzimmer

1x Doppelbett (1,80 m x 2 m)

1x Einzelbett

Wohnen und Schlafen

1x Sofabett (2 Personen)

Beschreibung zur Unterkunft

Neu renovierte und möblierte Wohnung mit einem sehr modernen und sauberen Stil. Es ist ca. 15 Minuten vom Zentrum von Wien entfernt. Die U-Bahn-Linien U6 und U4 sowie die Straßenbahnhaltestelle sind nur 5 Gehminuten von der Haustür entfernt, was eine perfekte Gelegenheit ist, die öffentlichen Verkehrsmittel zu nutzen.

Es verfügt über 2 Schlafzimmer und ein bequemes Sofa und sogar einen Fernseher in jedem Schlafzimmer und im Wohnzimmer (Netflix etc.).

Alle Geschäfte (Lebensmittelgeschäfte, Apotheke etc.) sind innerhalb von 200 Metern zu Fuß erreichbar.

Bei Buchung über 3 Monate fällt eine höhere Kaution an.

Ausstattung & Merkmale

Grundausstattung

- Internet/Wlan
- Private Waschmaschine
- Handtücher
- Klimaanlage
- Bügeleisen & Bügelbrett
- Haartrockner
- TV
- Bettwäsche
- private Toilette
- Staubsauger
- Reinigungsutensilien

Erstversorgung

- Toilettenpapier
- Seife
- Shampoo
- Nespressokapseln

Küche

- Eigene Küche
- Gläser/Geschirr
- Mikrowelle
- Kochutensilien
- Kaffeemaschine

Informationen

- Für Bauarbeiter geeignet
- Rauchen verboten
- Schreibtisch/Arbeitsplatz
- Regelmäßige Reinigung kostenpflichtig
- Für Kinder geeignet
- Kurzparkzone kostenpflichtig
- Haustiere auf Anfrage

Bildergalerie

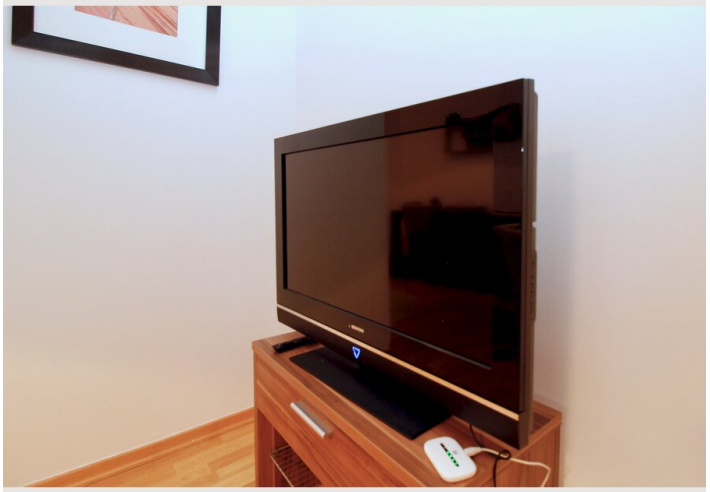

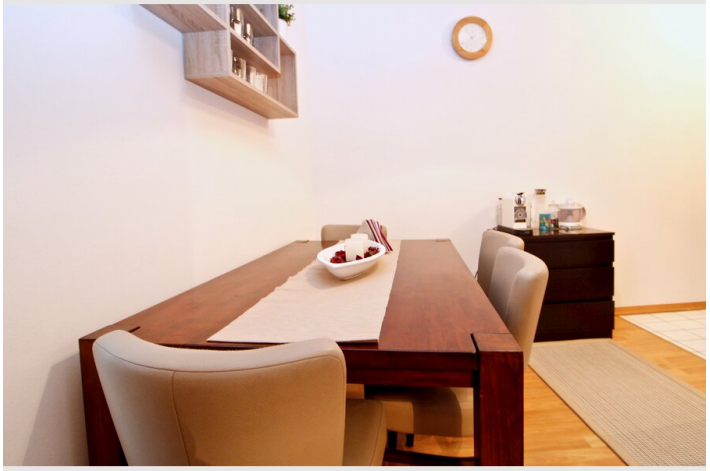

Lage

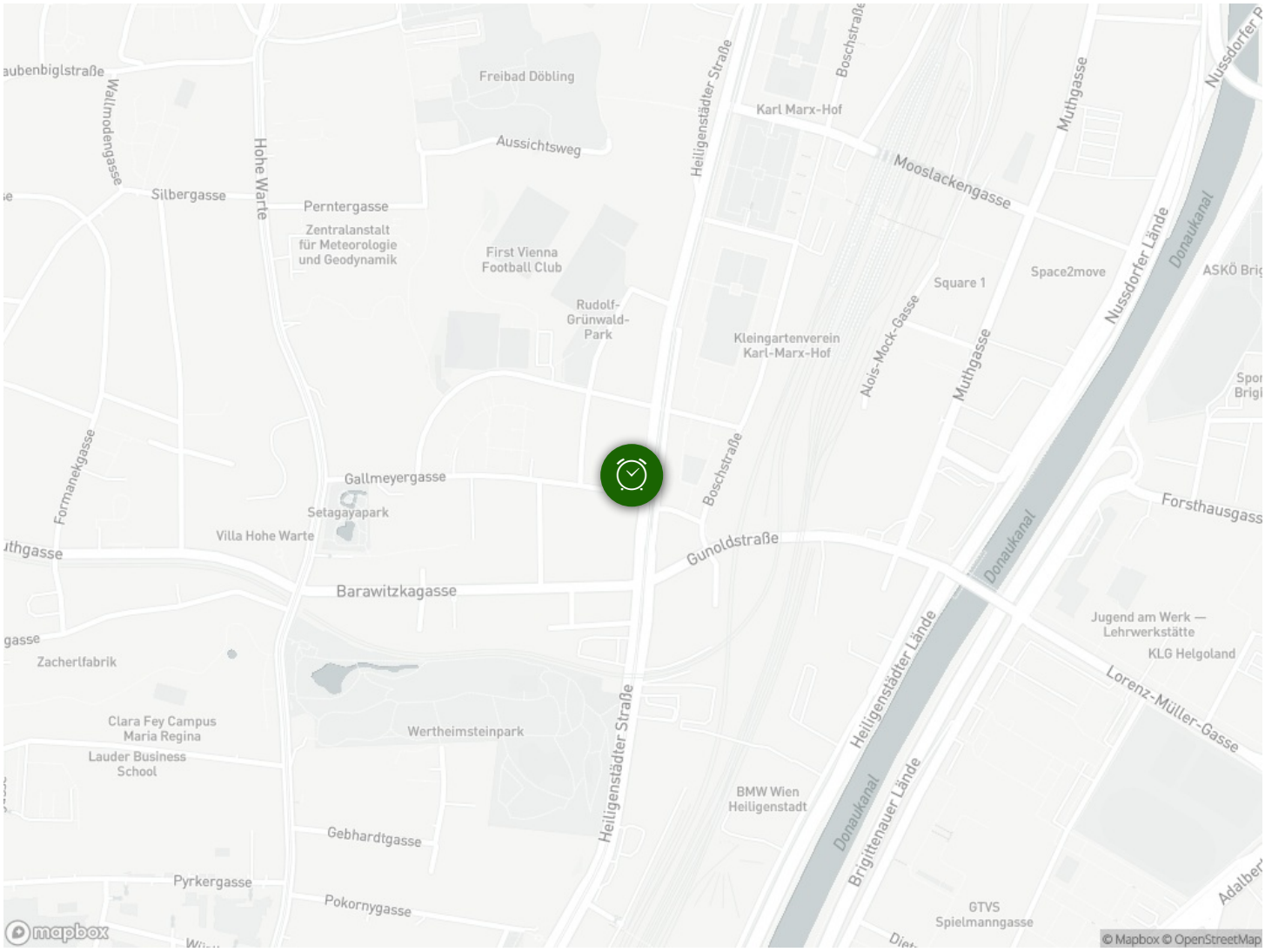
Freibad Döbling
Aussichtsweg
Heiligenstädter Straße
Boschstraße
Karl Marx-Hof
Muthgasse
Nussdorfer P
Mooslackengasse
Waltmodengasse
Hohe Warte
Silbergasse
Perntergasse
Zentralanstalt
für Meteorologie
und Geodynamik
First Vienna
Football Club
Rudolf-
Grünwald-
Park
Kleingartenverein
Karl-Marx-Hof
Alois-Mock-Gasse
Square 1
Space2move
Nussdorfer Lände
Donaukanal
ASKÖ Brig
Formanekgasse
Gallmeyergasse
Setagayapark
Villa Hohe Warte
Gunoldstraße
Forsthausgass
Barawitzkagasse
Zacherlfabrik
Jugend am Werk —
Lehrwerkstätte
KLG Helgoland
Lorenz-Müller-Gasse
Clara Fey Campus
Maria Regina
Lauder Business
School
Wertheimsteinpark
Heiligenstädter Lände
Brigittenauer Lände
BMW Wien
Heiligenstadt
Gebhardtgasse
Pyrkergasse
Pokornygasse
GTVS
Spielmanngasse
mapbox
© Mapbox © OpenStreetMap