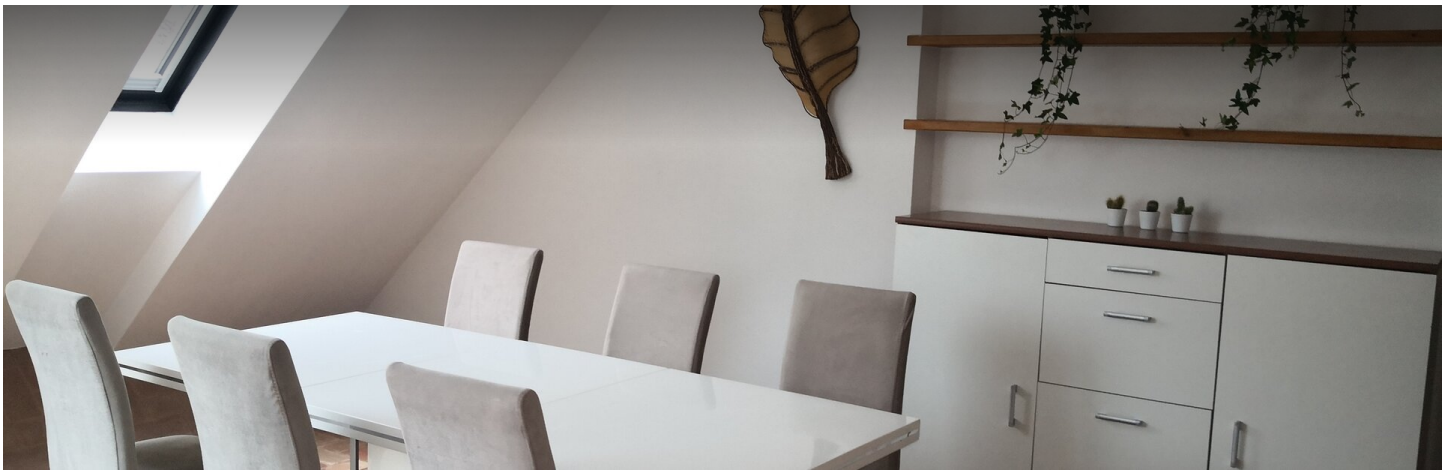

2 ZIMMER WOHNUNG, 6020 INNSBRUCK

Zentrale Dachgeschosswohnung Innsbruck

Objektnummer: MKAH1

Online ansehen und mieten

Wunderschönes Penthouse mit nördlicher Terrasse und südlicher Loggia im Herzen von Innsbruck für bis zu drei Personen. Innenstadt, Universitäten und Klinik sind nur wenige Geh-Minuten entfernt.

Zeitraum	26.11. - 26.12.2026
Personenanzahl	2
Gesamtbetrag inkl. Ust.	€ 4.046,56
Kaution	€ 3.200,00

Wohnfläche
102m²

Maximalbelegung
3 Personen

Gesamte Unterkunft
1 Privates Badezimmer 1 getrenntes Schlafzimmer 1 Wohn-Schlafzimmer

5. Stockwerk
Lift vorhanden

Check-in
12:30 - 19:00 Uhr

Check-out
07:00 - 11:00 Uhr

Schlafmöglichkeiten

Schlafzimmer



1x Doppelbett (1,80 m x 2 m)

Wohnen & Schlafen



1x Sofabett (1 Person)

Beschreibung zur Unterkunft

Die gemütliche Wohnung befindet sich im 5. Stock und ist bequem mit dem Lift erreichbar. Da sie sich im letzten Stock befindet gibt es keinerlei Lärmbelästigung – ein erholsamer Schlaf ist demnach garantiert! Das Penthouse verfügt über nicht nur eine, sondern gleich zwei herrliche Terrassen, welche beide einen atemberaubenden Blick auf die umliegenden Berge bieten. Von der südlichen Terrasse aus ist unser majestätischen Hausberg Patscherkofel zu sehen. Bei wärmeren Temperaturen bietet sich die nördliche Terrasse - mit ihrem kleinen Essbereich - auch hervorragend für Speis und Trank an.

Die Wohnung verfügt über ein Bett und einer ausziehbaren Couch, welche Platz für 1 Personen bietet. Zudem gibt es viele Möglichkeiten, um ihre Kleidung aufzuhängen und zu verstauen, somit müssen Sie nicht aus Ihrem Koffer leben.

Genießen Sie die wunderschöne Aussicht von Ihren Terrassen aus und entspannen Sie sich in Ihrem gemütlichen Zuhause.

Ausstattung & Merkmale

Grundausstattung

- Terrasse
- Internet/Wlan
- Privater Trockner
- Handtücher
- Klimaanlage
- Reinigungsutensilien
- Loggia
- Private Waschmaschine
- Bettwäsche
- private Toilette
- Staubsauger
- Haartrockner

Wellness

- Sauna

Erstversorgung

- Toilettenpapier
- Nespressokapseln
- Seife

Küche

- Eigene Küche
- Gläser/Geschirr
- Geschirrspüler
- Dampfgarer
- Kochutensilien
- Espressomaschine
- Mikrowelle

Informationen

- Für Kinder ungeeignet
- Kurzparkzone kostenpflichtig
- Fahrradraum kostenlos
- Rauchen verboten
- Haustiere auf Anfrage

Bildergalerie





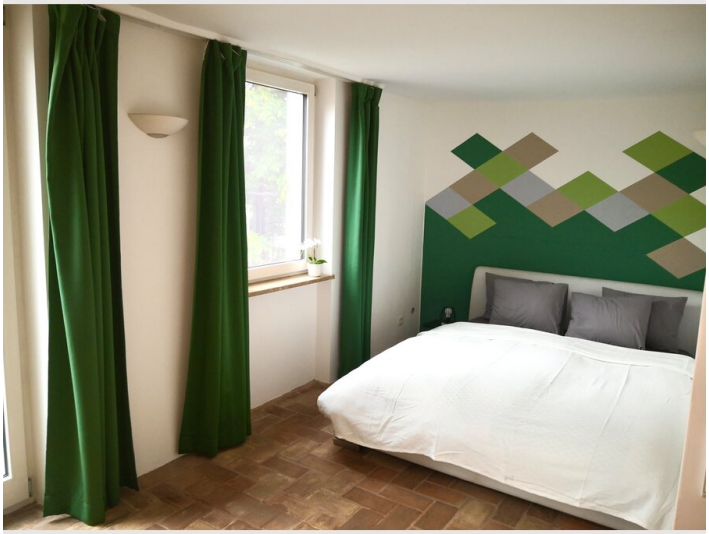

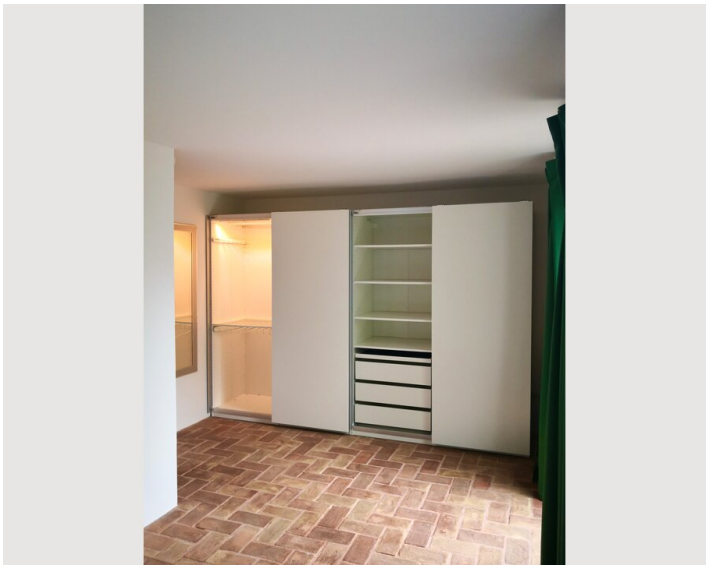







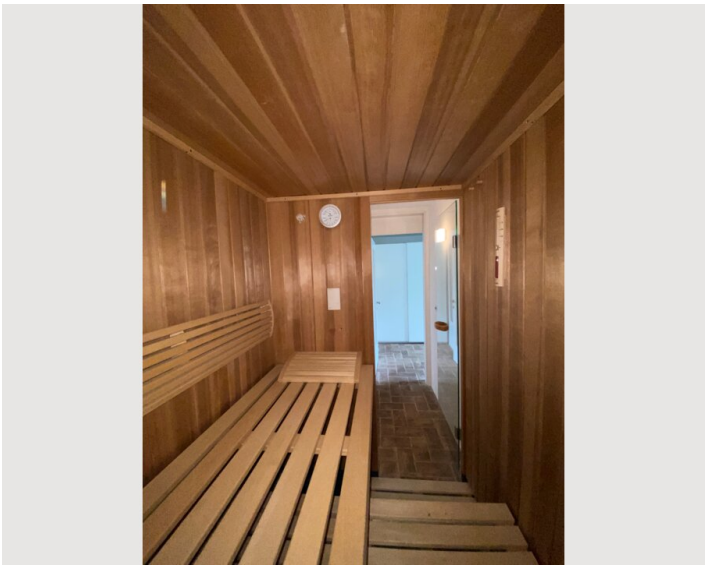

Infrastruktur

- Das Zentrum ist zu Fuß bequem in 5 Minuten erreichbar
- Der Innsbrucker Hauptbahnhof ist in 10 Minuten zu fuß erreichbar
- Der Innsbrucker Flughafen ist mit dem Auto etwa 10 Minuten entfernt. Mit den öffentlichen Verkehrsmitteln (Bus F) benötigt man rund 20 Minuten
- Ein Supermarkt befindet sich direkt um die Ecke der Unterkunft (1 Min.)

Die Lage ist einfach unschlagbar – die Innsbrucker Innenstadt ist zu Fuß in nur 5 Minuten erreichbar. In unmittelbarer Nähe finden Sie zahlreiche Supermärkte, Drogeriemärkte, Apotheken, Geschäfte, Restaurants und Cafés die Ihnen eine Vielzahl von kulinarischen Köstlichkeiten bieten.
Darüber hinaus ist der Hauptbahnhof nur 10 Gehminuten entfernt, so dass Sie jederzeit schnell und einfach Standorte außerhalb der Stadt erreichen können. Für diejenigen, die gerne skifahren oder wandern gehen möchten gibt es von dort aus auch gute Anbindungen.
Die Universität Innsbruck ist bequem in 10 Minuten zu Fuß erreichbar.

Lage

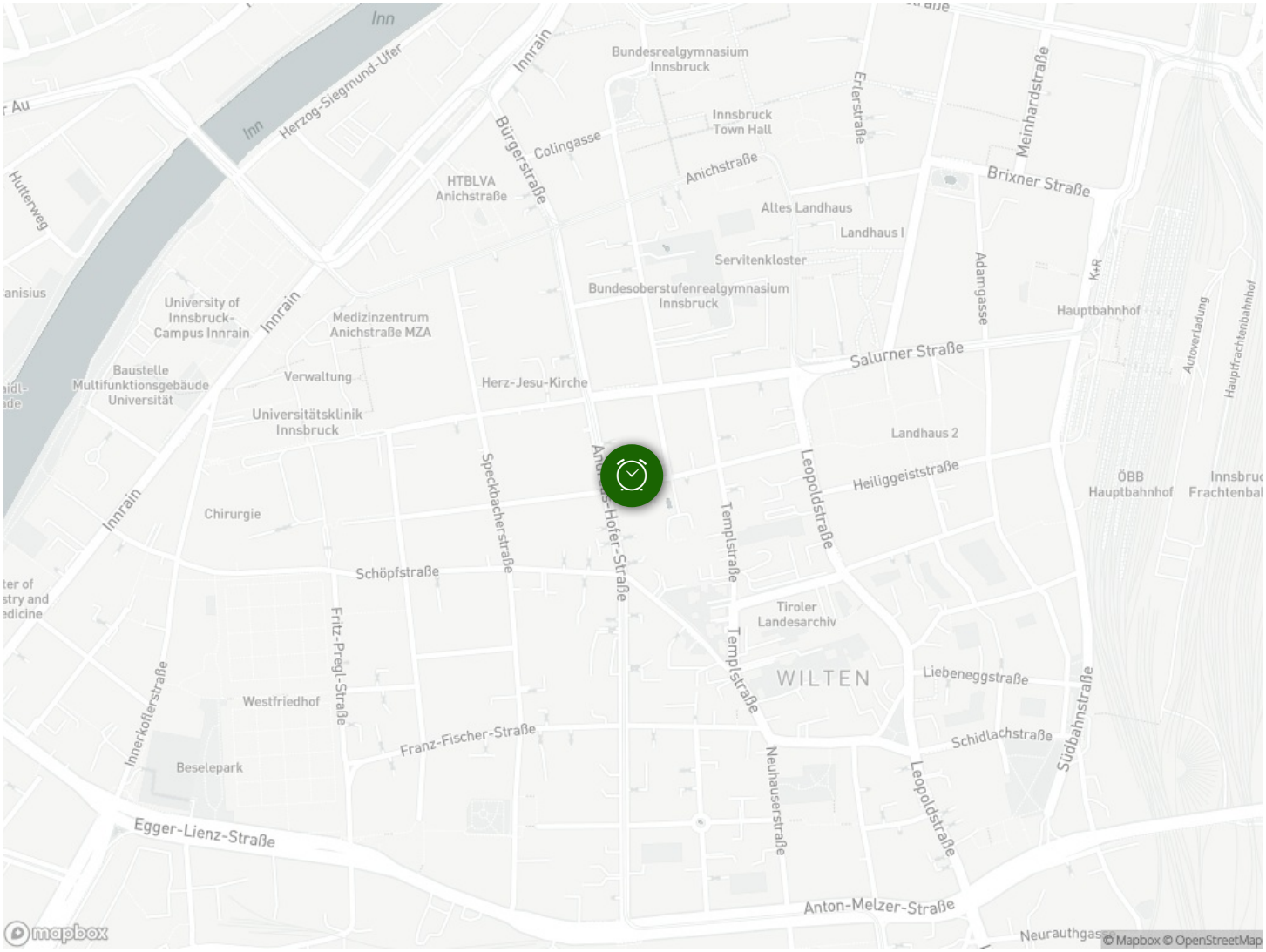
Inn
Herzog-Siegmund-Ufer
Innrain
Bundesrealgymnasium Innsbruck
Innsbruck Town Hall
Bürgerstraße
Colingasse
Anichstraße
HTBLVA Anichstraße
Erlerstraße
Meinhardstraße
Brixner Straße
Altes Landhaus
Landhaus I
Servitenkloster
Bundesoberstufenrealgymnasium Innsbruck
Adamgasse
K+R
Hauptbahnhof
Autoverladung
Hauptfrachtenbahnhof
Salurner Straße
University of Innsbruck-Campus Innrain
Medizinzentrum Anichstraße MZA
Baustelle Multifunktionsgebäude Universität
Verwaltung
Herz-Jesu-Kirche
Universitätsklinik Innsbruck
Landhaus 2
Heiliggeiststraße
ÖBB Hauptbahnhof
Speckbacherstraße
Andreas-Hofer-Straße
Templstraße
Leopoldstraße
Chirurgie
Schöpfstraße
Tiroler Landesarchiv
WILTEN
Liebeneggstraße
Schidlachstraße
Südbahnstraße
Innerkoflerstraße
Fritz-Pregl-Straße
Westfriedhof
Franz-Fischer-Straße
Beselepark
Neuhauserstraße
Egger-Lienz-Straße
Anton-Melzer-Straße
mapbox
© Mapbox © OpenStreetMap