

STUDIO APARTMENT, 5020 SALZBURG

Wohntraum mit Panoramablick in Salzburg-Leopoldskron-Moos

Objektnummer: DQUT1

Online ansehen und mieten

Es erwartet sie ein exquisites, 33 Quadratmeter großes, möbliertes und komplett ausgestattetes Apartment mit einem atemberaubenden Ausblick auf die malerischen Berge Salzburgs. Das einzigartige dieser Wohnung ist Landleben in der Stadt.

Zeitraum	25.11. - 25.12.2026
Personenanzahl	2
Gesamtbetrag inkl. Ust.	€ 2.183,80
Kaution	€ 1.400,00

Wohnfläche
33m²

Maximalbelegung
1 Person

Gesamte Unterkunft
1 Privates Badezimmer 1 Wohn-Schlafzimmer

2. Stockwerk

Check-in
08:00 - 19:00 Uhr

Check-out
08:00 - 11:00 Uhr

Schlafmöglichkeiten

Wohnen & Schlafen


1x Doppelbett (1,80 m x 2 m)


1x Doppelbett (2 m x 2 m)

Beschreibung zur Unterkunft

Entdecken Sie Ihr neues Zuhause auf Zeit im Herzen von Salzburg-Leopoldskron-Moos.
Es erwartet sie eine charmante 1-Zimmer-Wohnung im 2. Stock die nicht nur eine idyllische Lage hat sondern auch die perfekte Mischung aus Ruhe und städtischer Anbindung bietet. Mit nur 2 Gehminuten zur nächsten Bushaltestelle sind Sie im Nu im pulsierenden Stadtzentrum oder genießen die naturbelassene Ruhe und Schönheit der umliegenden Landschaft.

Ihr neues Zuhause auf Zeit wurde mit viel Liebe zum Detail gestaltet und bietet alles, was Sie für ein komfortables und sorgenfreies Wohnen benötigen:
• Vollmöblierung mit stilvollen, modernen Möbeln und hochwertiger Ausstattung
• Eine Küche, die keine Wünsche offenlässt, inklusive aller notwendigen Geräte und Utensilien* für den alltäglichen Gebrauch
• Ein helles, einladendes Wohn-/Schlafzimmer, das durch große Fenster einen unvergleichlichen Blick auf die atemberaubende Bergkulisse freigibt

Leben Sie dort, wo andere Urlaub machen, und genießen Sie die einzigartige Atmosphäre und Ruhe, die dieses Apartment in Leopoldskron-Moos zu bieten hat. Ob Sie nach einem langen Tag in der Stadt entspannen oder einfach nur die Schönheit Ihrer Umgebung auf sich wirken lassen möchten – dies ist der ideale Ort für Sie.

Wir laden Sie herzlich ein, sich selbst von diesem einzigartigen Wohnangebot zu überzeugen. Kontaktieren Sie mich für weitere Informationen oder um einen Besichtigungstermin zu vereinbaren. Ihr Traum vom perfekten Zuhause in Salzburg wartet auf Sie.

Ausstattung & Merkmale

Grundausstattung

- Balkon
- TV
- Bettwäsche
- Privater Parkplatz
- Reinigungsutensilien
- Internet/Wlan
- Gemeinschaftswaschmaschine
- Handtücher
- Bügeleisen & Bügelbrett
- Haartrockner

Erstversorgung

- Toilettenpapier
- Seife

Küche

- Eigene Küche
- Gläser/Geschirr
- Geschirrspüler
- Kochutensilien
- Espressomaschine

Informationen

- Für Kinder ungeeignet
- Schreibtisch/Arbeitsplatz
- Regelmäßige Reinigung kostenpflichtig
- Rauchen verboten
- Haustiere verboten

Bildergalerie







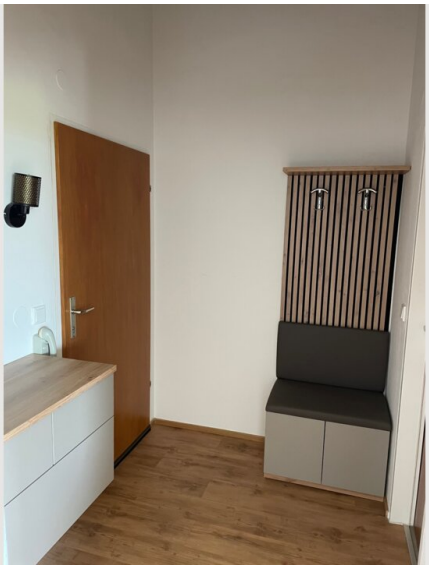





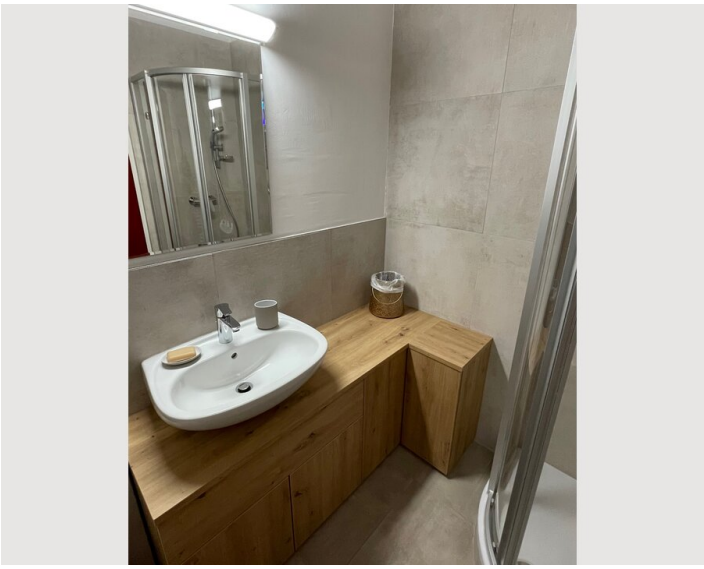

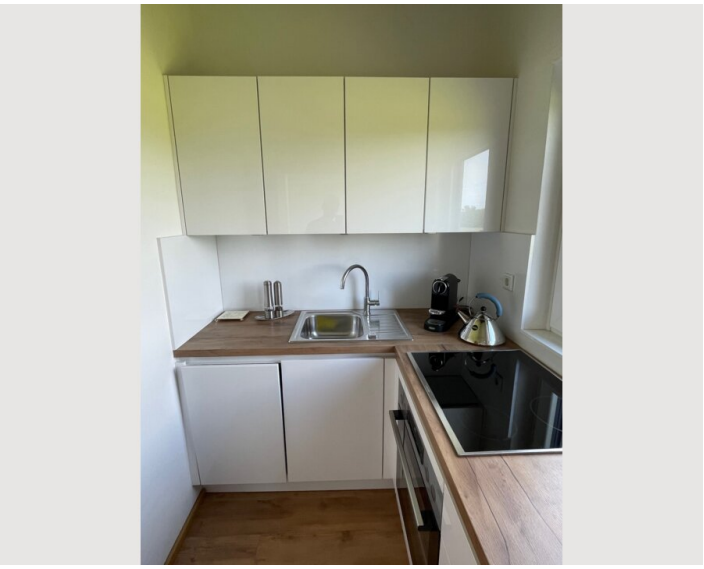

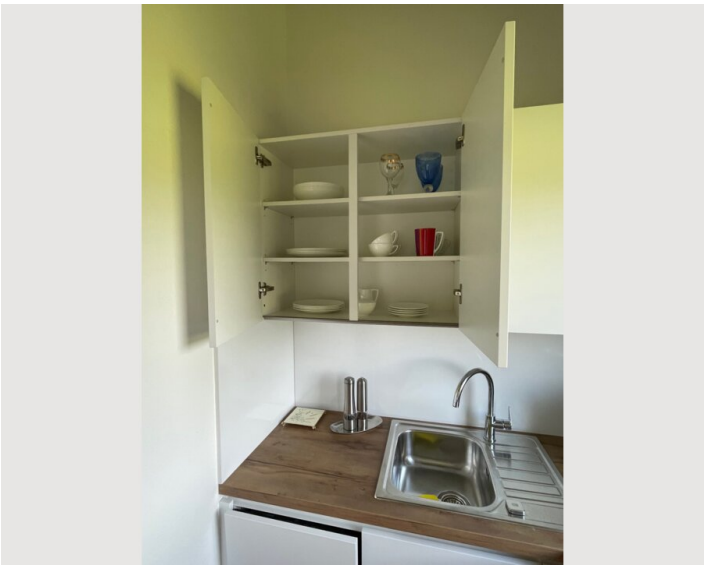

Infrastruktur

2Minuten

Mit nur 2 Gehminuten zur nächsten Bushaltestelle, 5 Minuten zum Nahversorger und im Nu im pulsierenden Stadtzentrum.

Lage

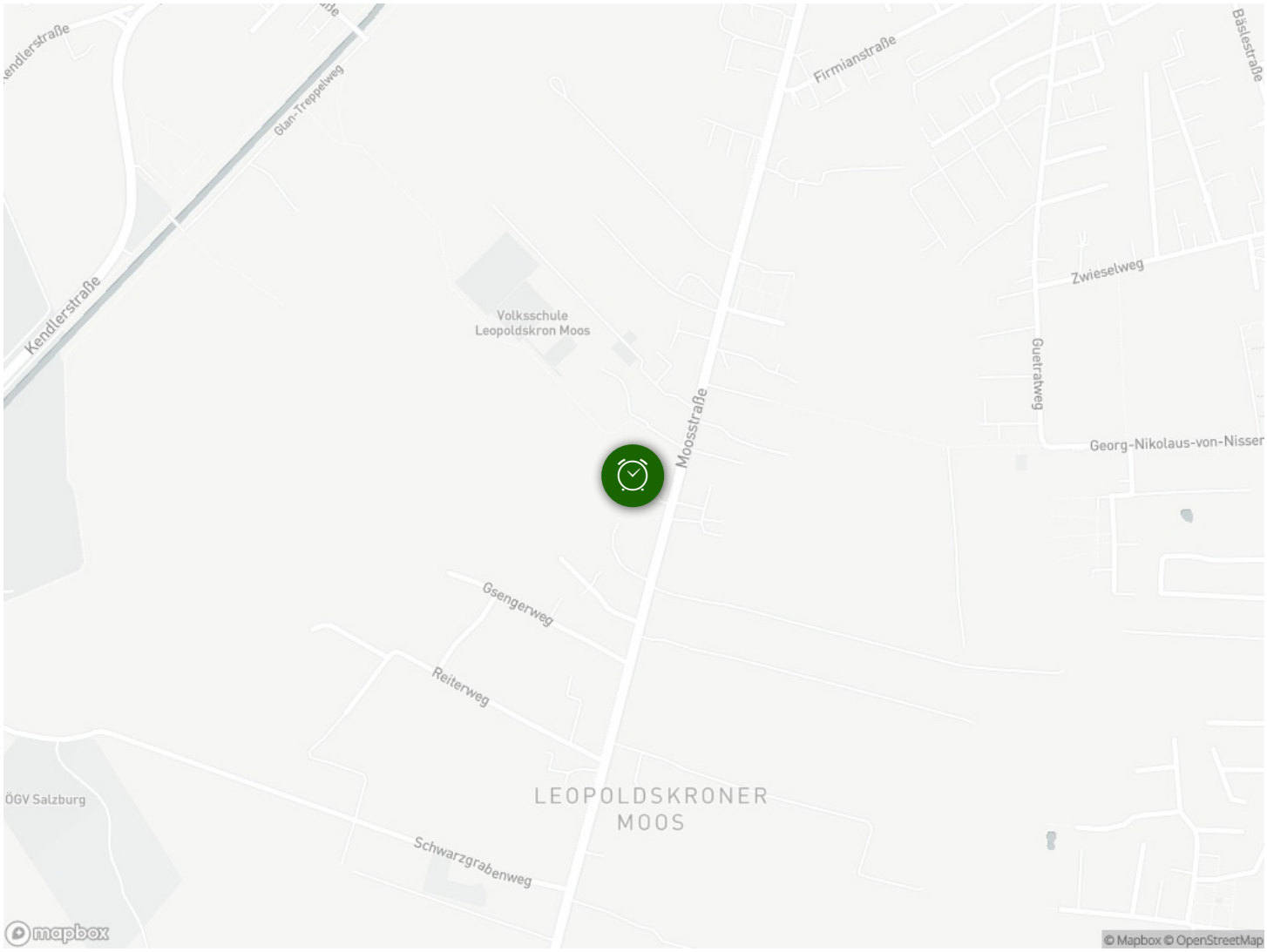
Kendlerstraße
Glan-Treppelweg
Firmianstraße
Bäslestraße
Zwieselweg
Volksschule
Leopoldskron Moos
Guetratweg
Mosstraße
Georg-Nikolaus-von-Nisser
Gsengerweg
Reiterweg
ÖGV Salzburg
LEOPOLDSKRONER
MOOS
Schwarzgrabenweg
mapbox
© Mapbox © OpenStreetMap