

STUDIO APARTMENT, 5020 SALZBURG

Wohlfühl Garconniere

Objektnummer: MAND2

Online ansehen und mieten

Kurzbeschreibung: Es erwartet sie eine komplett ausgestattete Garconniere zum Wohlfühlen mit einem wunderbaren Ausblick.

Zeitraum	25.11. - 25.12.2026
Personenanzahl	2
Gesamtbetrag inkl. Ust.	€ 1.933,24
Kaution	€ 1.400,00

Wohnfläche
33m²

Maximalbelegung
1 Person

Gesamte Unterkunft
1 Privates Badezimmer 1 Wohn-Schlafzimmer

1. Stockwerk

Check-in
09:00 - 19:00 Uhr

Check-out
09:00 - 11:00 Uhr

Schlafmöglichkeiten

Wohnen & Schlafen



1x Doppelbett (1,40 m x 2 m)

Beschreibung zur Unterkunft

Entdecken Sie erstklassigen Wohnkomfort in unserer charmanten, kurzfristig verfügbaren Garconniere in Salzburg. Diese komplett möblierte und voll ausgestattete Wohnung bietet ein modernes Wohnerlebnis mit spektakulärem Blick auf die idyllischen Salzburger Berge.

Ihre temporäre Unterkunft umfasst:
Elegantes Wohnen: Eine geschmackvoll eingerichtete Einzimmerwohnung (33 m²) mit modernen Möbeln und hochwertiger Ausstattung.
Große Fenster schenken Ihnen eine herausragende Aussicht auf die beeindruckende Berglandschaft.
• Voll ausgestattete Küche: Eine Küche, die mit sämtlichen notwendigen Geräten und Utensilien für den täglichen Bedarf ausgestattet ist.
• Standort und Umgebung: Die Wohnung liegt im begehrten Stadtteil Leopoldskron-Moos im 1. Stock eines Apartmenthauses, das zwölf Wohnungen umfasst. Eine
Bushaltestelle sowie Einkaufsmöglichkeiten sind nur wenige Gehminuten entfernt. Die perfekte Balance zwischen ländlicher Idylle und städtischer Erreichbarkeit macht
diese Lage besonders reizvoll.

Überzeugen Sie sich selbst von diesem außergewöhnlichen Wohnangebot. Für weitere Informationen oder zur Vereinbarung eines Besichtigungstermins kontaktieren Sie mich bitte. Ihr Traum von einem idealen Zuhause in Salzburg erwartet Sie.

Ausstattung & Merkmale

Grundausstattung

- Balkon
- Bettwäsche
- private Toilette
- Staubsauger
- Reinigungsutensilien
- Gemeinschaftswaschmaschine
- Handtücher
- Privater Parkplatz
- Bügeleisen & Bügelbrett

Erstversorgung

- Toilettenpapier
- Seife

Küche

- Eigene Küche
- Gläser/Geschirr
- Geschirrspüler
- Kochutensilien
- Espressomaschine

Informationen

- Rauchen verboten
- Regelmäßige Reinigung kostenpflichtig
- Haustiere verboten

Bildergalerie

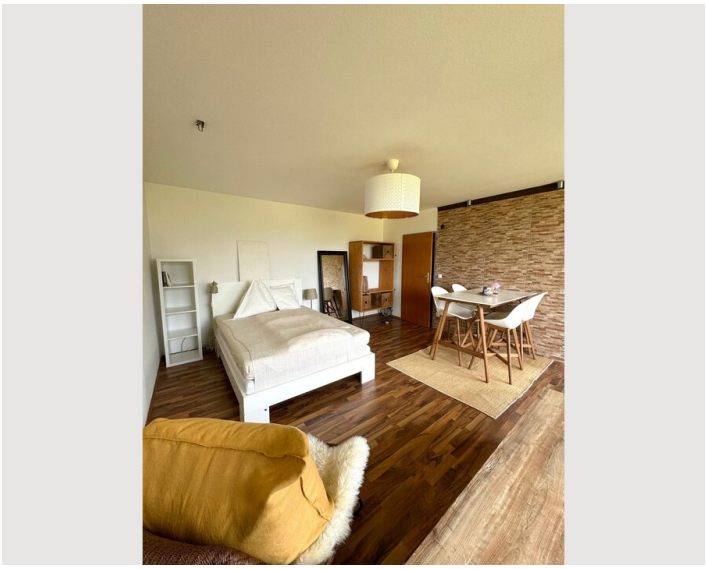

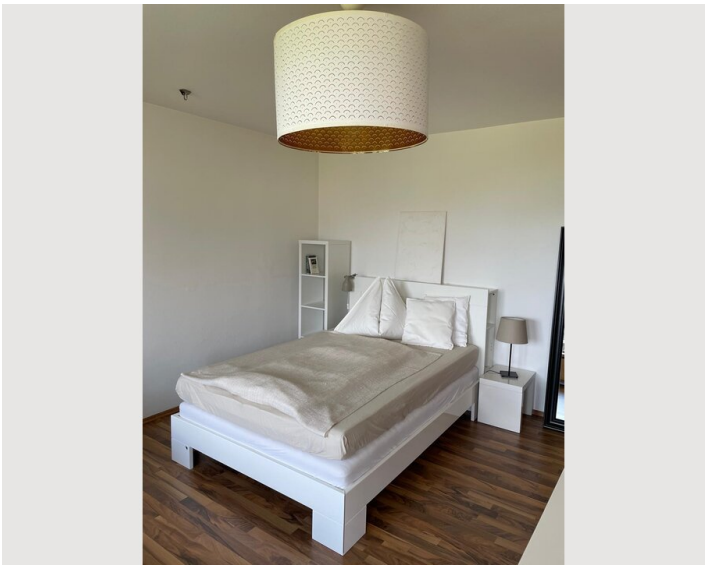

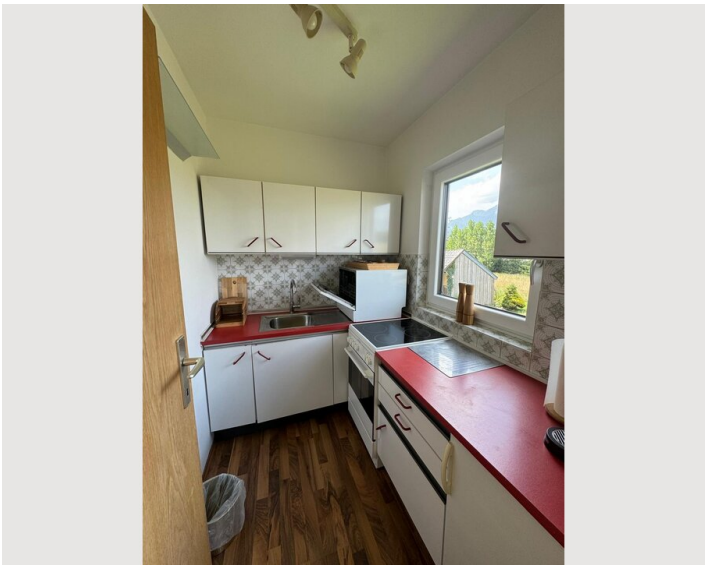

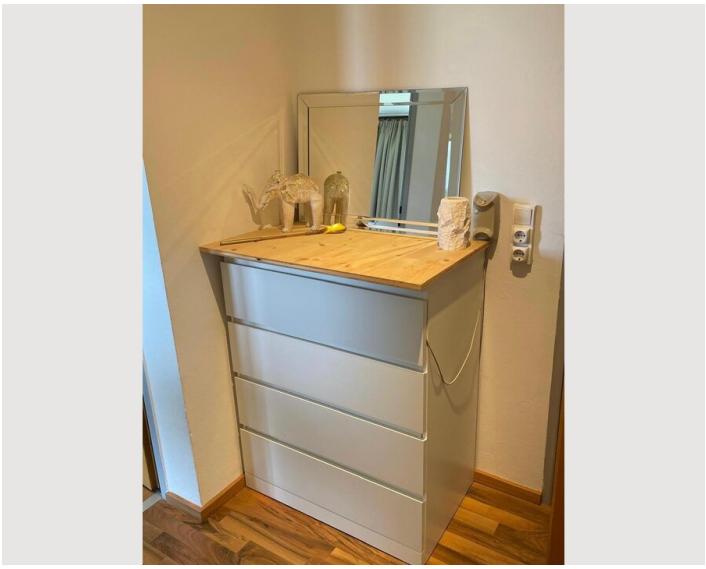



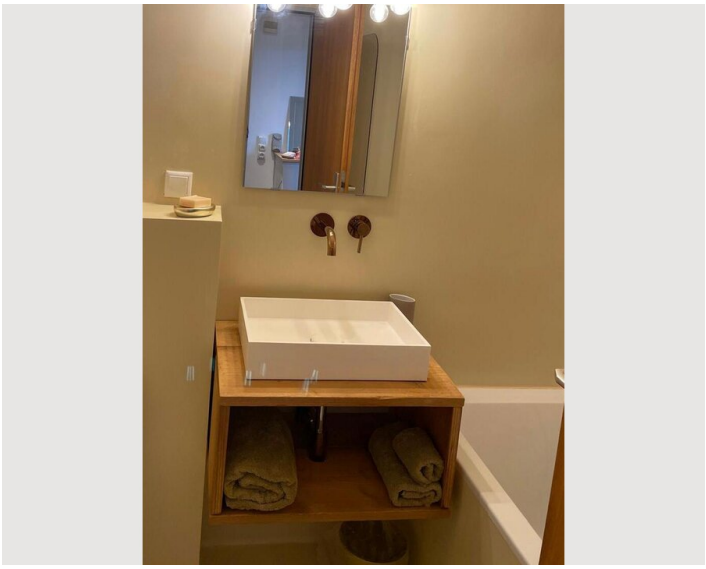



Infrastruktur

2 Gehminuten entfernt

Nahversorger 5 Gehminuten entfernt

Die Bushaltestelle liegt 2 Gehminuten von der Wohnung entfernt. Die Apotheke und ein Lebensmittelmarkt liegen ca. 1 km von der Wohnung entfernt und liegen in unmittelbarer Nähe einer Bushaltestelle. In das Zentrum der Stadt Salzburg sind es mit dem Bus ca. 10 Minuten.

Lage

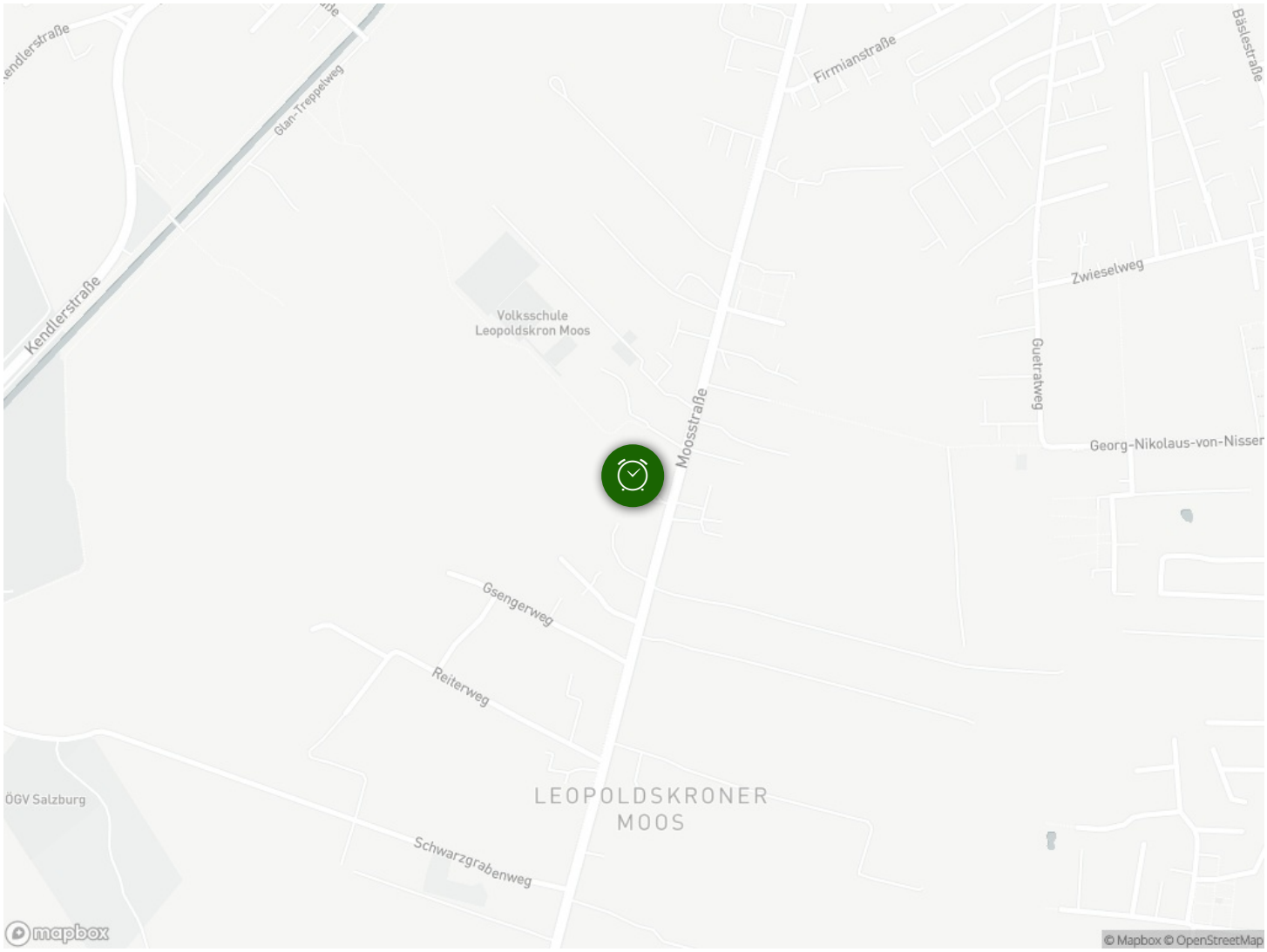
Kendlerstraße
Glan-Treppelweg
Firmianstraße
Bäslestraße
Zwieselweg
Volksschule
Leopoldskron Moos
Guetratweg
Mosstraße
Georg-Nikolaus-von-Nisser
Gsengerweg
Reiterweg
ÖGV Salzburg
LEOPOLDSKRONER
MOOS
Schwarzgrabenweg
mapbox
© Mapbox © OpenStreetMap