2 ZIMMER WOHNUNG, 4600 WELS

Stylish New Home with a View

Objektnummer: KIRD2

Online ansehen und mieten

Voll ausgestattete gemütliche Wohnung vor kurzem renoviert. 5 Minuten zu Fuß vom Bahnhof entfernt. Restaurants, Supermärkte, Apotheke, Convenience Store, Tankstelle alle zu Fuß erreichbar!

Zeitraum	09.12.2025 - 09.01.2026
Personenanzahl	2
Gesamtbetrag inkl. Ust.	€ 1.773,18
Kaution	€ 1.300,00

Wohnfläche
50m²

Maximalbelegung
2 Personen

Gesamte Unterkunft
1 Privates Badezimmer 2 gemeinsame Schlafzimmer

11. Stockwerk
Lift vorhanden

Check-in
15:00 - 21:00 Uhr

Check-out
08:00 - 11:00 Uhr

Schlafmöglichkeiten

Wohnen und Schlafen 1

1x Doppelbett (1,80 m x 2 m)

Wohnen und Schlafen 2

1x Sofabett (1 Person)

Beschreibung zur Unterkunft

Die Wohnung befindet sich im obersten Stockwerk eines 11-stöckigen Gebäudes.
Ruhig, herrlicher Blick auf Wels und die Berge im Süden!

Ausstattung & Merkmale

Grundausstattung

- Internet/Wlan
- TV
- Bettwäsche
- private Toilette
- Staubsauger
- Reinigungsutensilien
- Musikanlage/Dockingstation
- Private Waschmaschine
- Handtücher
- Privater Parkplatz
- Bügeleisen & Bügelbrett
- Haartrockner

Erstversorgung

- Toilettenpapier

Küche

- Kitchenette
- Gläser/Geschirr
- Mikrowelle
- Kochutensilien
- Espressomaschine

Informationen

- Für Kinder geeignet
- Schreibtisch/Arbeitsplatz
- Regelmäßige Reinigung kostenpflichtig
- Rauchen verboten
- Haustiere verboten
- Fahrradraum kostenlos

Bildergalerie

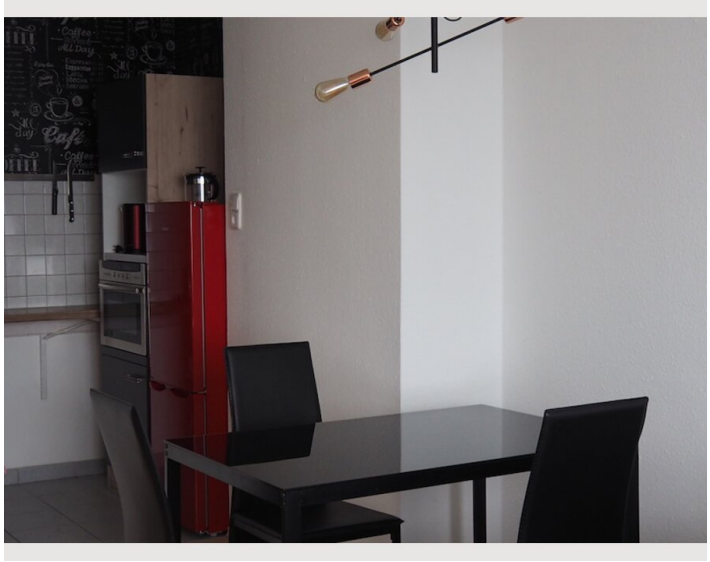

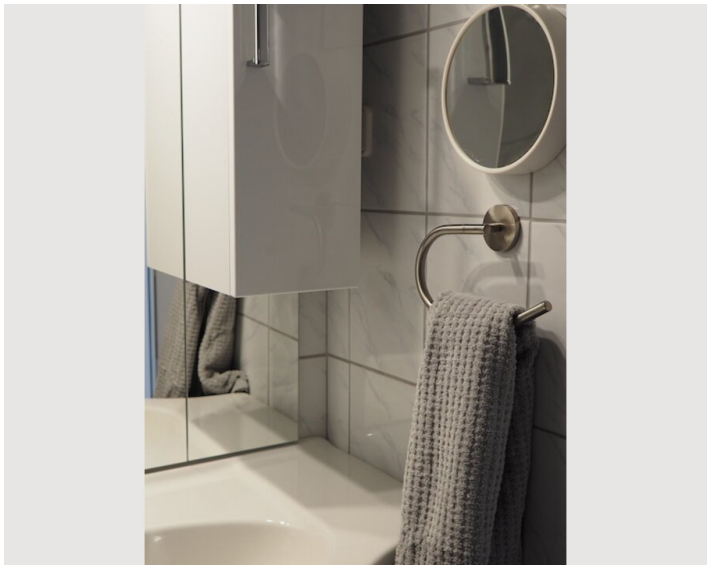

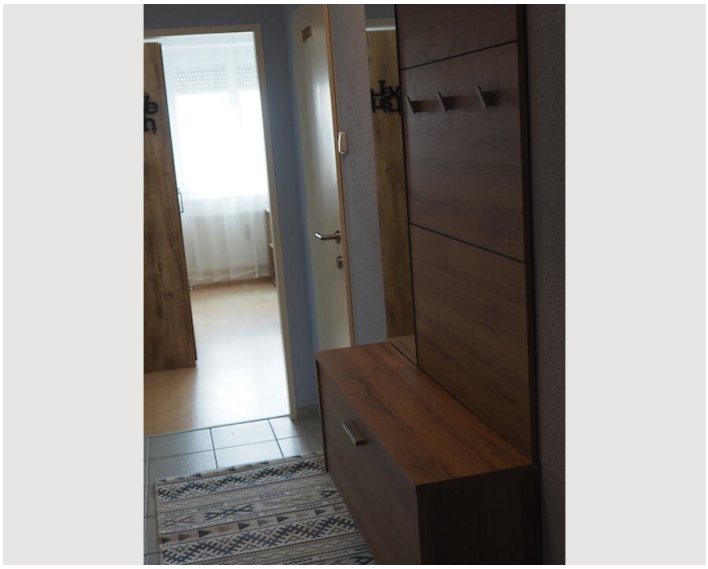

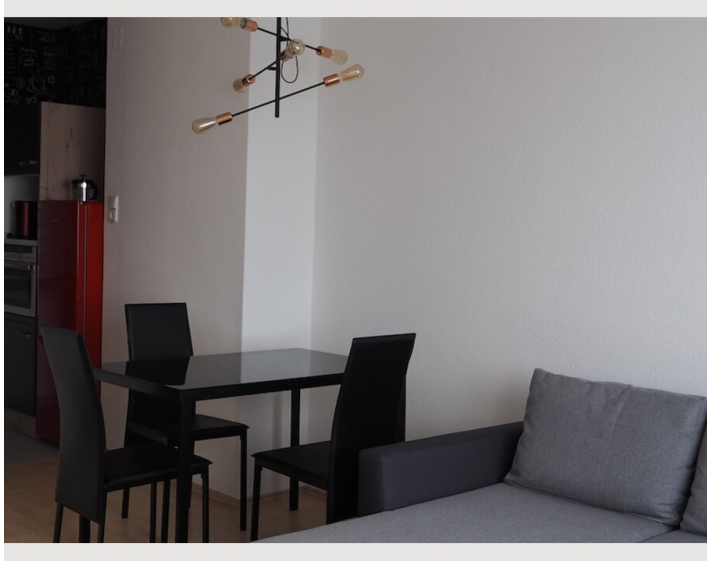

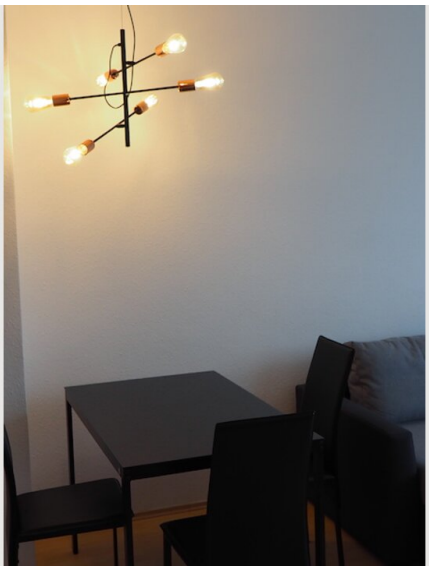

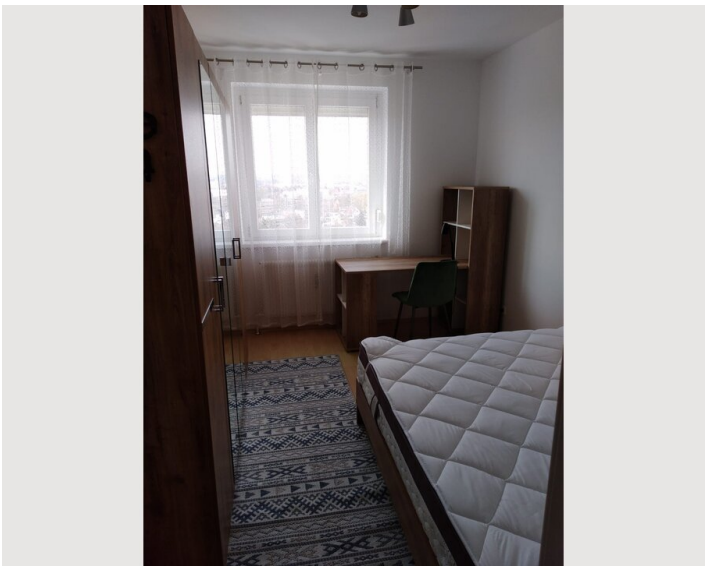

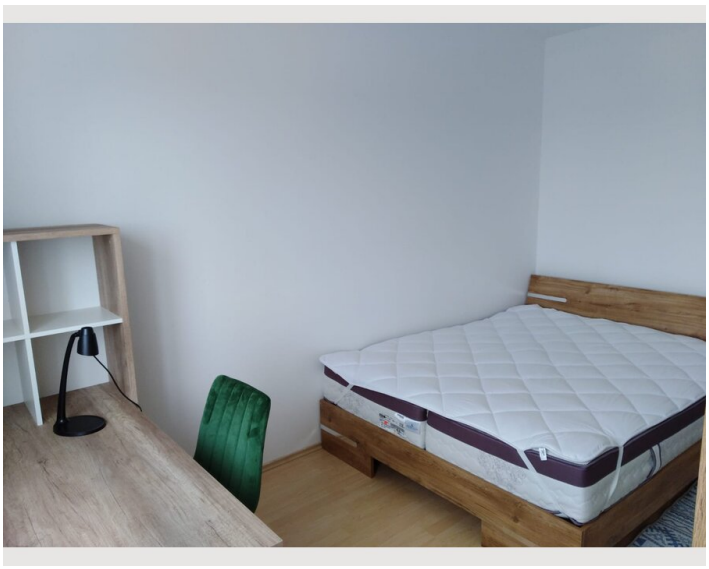

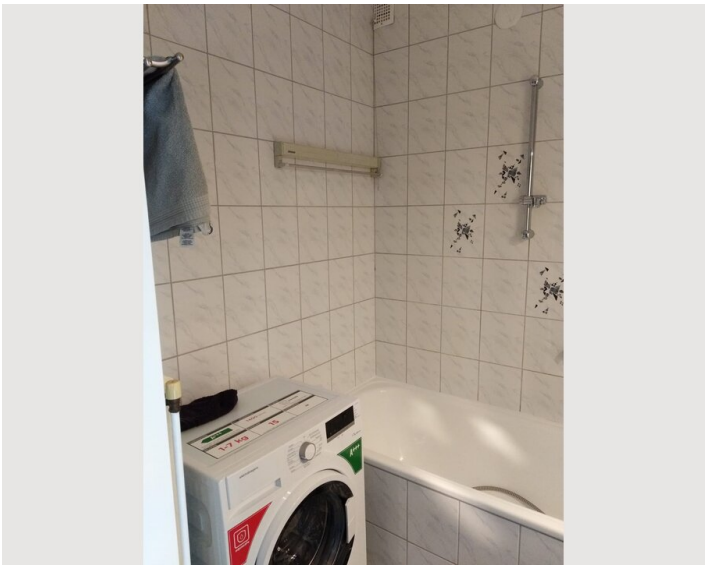

Lage

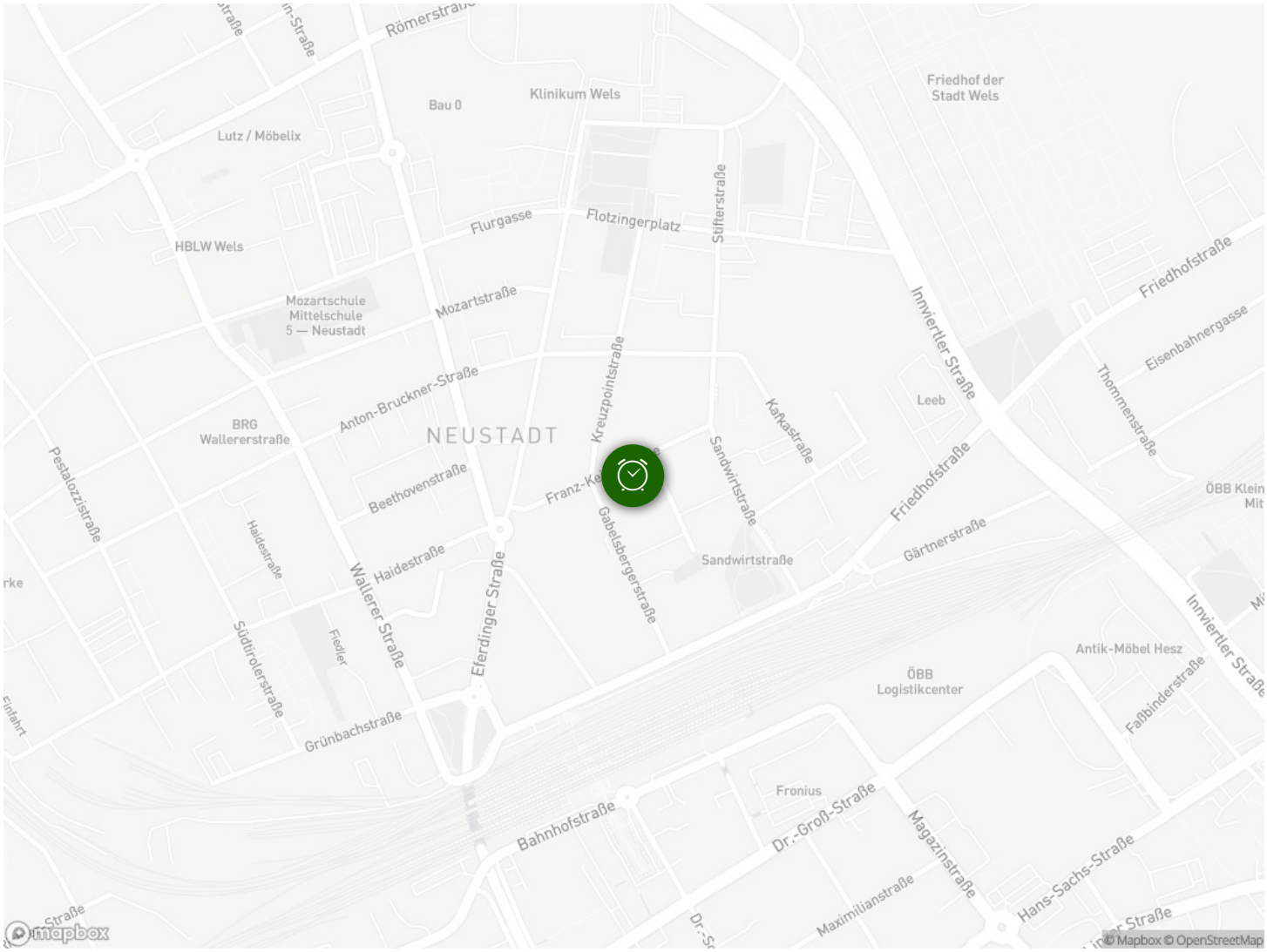
Römerstraße
Bau 0
Klinikum Wels
Friedhof der Stadt Wels
Lutz / Möbelix
Flurgasse
Flotzingerplatz
Stifterstraße
HBLW Wels
Mozartschule Mittelschule 5 — Neustadt
Mozartstraße
Friedhofstraße
Eisenbahnergasse
Innviertler Straße
Anton-Bruckner-Straße
Kreuzpointstraße
Leeb
Thommenstraße
BRG Wallererstraße
NEUSTADT
Kaffastraße
Sandwirtstraße
Pestalozzistraße
Beethovenstraße
Franz-Ke
Friedhofstraße
ÖBB Klein
Haidestraße
Gabelsbergerstraße
Gärtnerstraße
Haidestraße
Sandwirtstraße
Wallerer Straße
Eferdinger Straße
Südtirolerstraße
Fiedler
Antik-Möbel Hesz
ÖBB Logistikcenter
Faßbinderstraße
Grünbachstraße
Fronius
Bahnhofstraße
Dr.-Groß-Straße
Magazinstraße
Hans-Sachs-Straße
Maximilianstraße
© Mapbox © OpenStreetMap