

2 ZIMMER WOHNUNG, 1030 WIEN

Vienna Heritage

Objektnummer: KTHD1

Online ansehen und mieten

Zeitraum	25.11. - 25.12.2026
Personenanzahl	2
Gesamtbetrag inkl. Ust.	€ 2.895,04
Kaution	€ 2.200,00

"Vienna Heritage" ist eine liebevoll eingerichtete 2-Zimmer-Wohnung, die modernen Komfort mit einem eleganten Vintage-Design verbindet. Jedes Detail der Einrichtung wurde sorgfältig ausgewählt, um eine warme und stilvolle Atmosphäre zu schaffen.

Wohnfläche
55m²

Maximalbelegung
4 Personen

Gesamte Unterkunft
1 Privates Badezimmer 1 getrenntes Schlafzimmer 1 Wohn-Schlafzimmer

3. Stockwerk
Lift vorhanden

Check-in
11:00 - 15:00 Uhr

Check-out
11:00 - 11:00 Uhr

Schlafmöglichkeiten

Schlafzimmer


1x Doppelbett (2 m x 2 m)


1x Sofabett (2 Personen)

Wohnen & Schlafen


1x Doppelbett (1,80 m x 2 m)

Beschreibung zur Unterkunft

Unsere Wohnung "Vienna Heritage" ist vollständig und hochwertig saniert, mit Erstbezug 2024.
• Wohnzimmer: Der geräumige Wohnbereich ist mit original Vintage-Möbeln ausgestattet, darunter ein bequemes Sofa mit Schlaffunktion für zwei Personen, ein Flachbild-TV und kostenloses WLAN sorgen für Unterhaltung und Konnektivität. Ein ausziehbarer Esstisch mit Vintage-Stühlen bietet Platz für bis zu acht Personen.
• Schlafzimmer: Das stilvolle Schlafzimmer verfügt über ein Art-Deco Doppelbett mit hochwertiger Bettwäsche sowie passenden Kristallleuchtern. Ein Kleiderschrank bietet reichlich Stauraum für Ihre Kleidung und persönlichen Gegenstände.
• Küche: Die voll ausgestattete Küche bietet moderne Annehmlichkeiten. Hier finden Sie einen Kühlschrank, Herd, Mikrowelle, Kaffeemaschine und alle notwendigen Utensilien, um köstliche Mahlzeiten zuzubereiten.
• Badezimmer: Das moderne Badezimmer bietet eine großzügige Dusche und einen Waschtisch mit Designarmaturen sowie eine Waschmaschine mit Trocknerfunktion. Frische Handtücher und Pflegeprodukte sind inklusive.
• Toilette: Das WC mit Handwaschbecken ist separat in der Wohnung zugänglich.

Ausstattung & Merkmale

Grundausstattung

- Internet/Wlan
- Private Waschmaschine
- Bettwäsche
- private Toilette
- Bügeleisen & Bügelbrett
- Haartrockner
- TV
- Privater Trockner
- Handtücher
- Staubsauger
- Reinigungsutensilien

Erstversorgung

- Toilettenpapier
- Seife
- Shampoo
- Nespressokapseln

Küche

- Eigene Küche
- Espressomaschine
- Mikrowelle
- Gläser/Geschirr
- Geschirrspüler

Informationen

- Für Kinder geeignet
- Kurzparkzone kostenpflichtig
- Haustiere verboten
- Rauchen verboten
- Privater Eingang
- Regelmäßige Reinigung kostenpflichtig

Bildergalerie















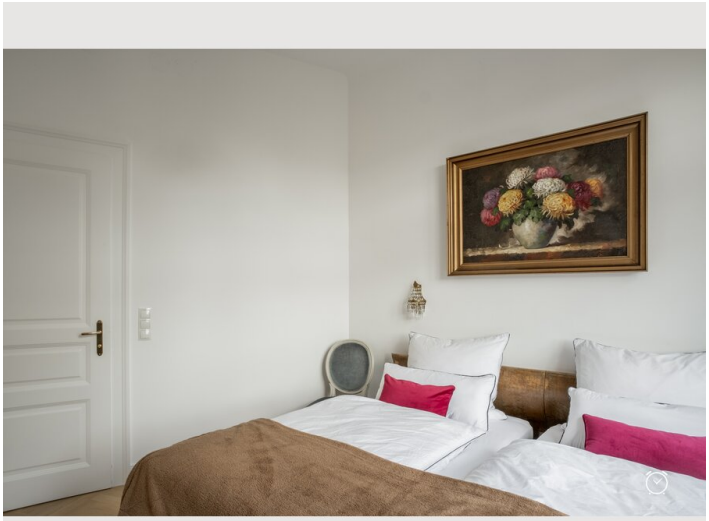



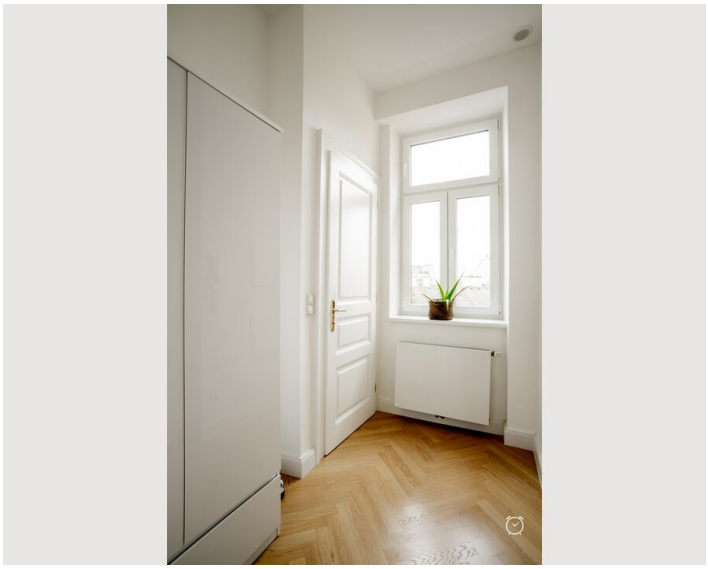



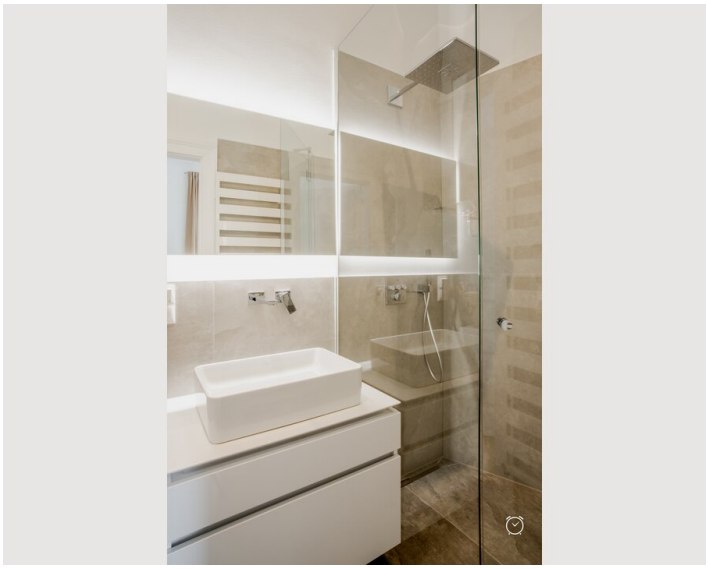









Video

Zum Video



Infrastruktur

- 2 Minuten
- U3 Station Schlachthausgasse 3 Minuten - vier Stationen zu Zentrum Stephansdom
- Hauptbahnhof Wien 20 Minuten
- Flughafen Schwechat 20 Minuten

Unsere barrierefrei "Vienna Heritage"-Wohnung liegt im 3. Liftstock bzw. 4. Etage mit Mezzanine im 3. Bezirk Wiens, mit direktem Blick auf das gegenüber liegende, historische Wiener Verkehrsmuseum "Remise". Diese zentrale Lage bietet eine perfekte Mischung aus historischem Charme und hervorragende Anbindungen an das öffentliche Verkehrsnetz. Nur wenige Schritte entfernt finden Sie charmante Cafés und Restaurants, sowie zwei Supermärkte. Der Prater mit vielzähligen Sport- und Freizeitmöglichkeiten ist fußläufig zu erreichen. Kurzzeitparken unmittelbar vor dem Haus ist in der Regel möglich. Für längeres Parken empfehlen wir das preiswerte Parkhaus "Fiakerplatz" in der Nähe (ca. 200 Meter). Die Wiener Stadtautobahn erreichen Sie in wenigen Minuten.

Lage

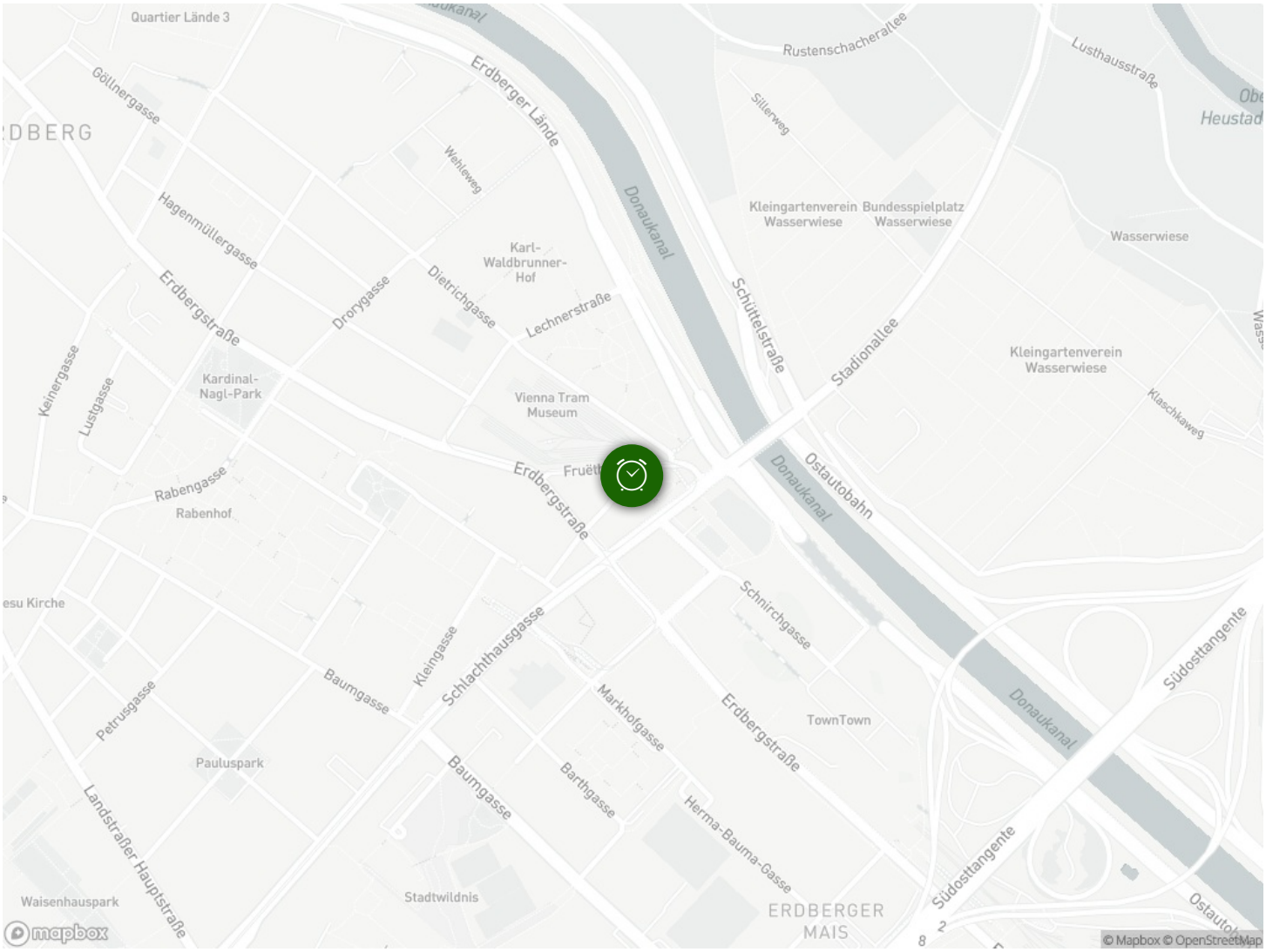
Quartier Lände 3
Erdberger Lände
Donaukanal
Rustenschacherallee
Lusthausstraße
Göllnergasse
Hagenmüllergasse
Wehleweg
Sillerweg
Kleingartenverein Wasserwiese
Bundesspielplatz Wasserwiese
Wasserwiese
Karl-Waldbrunner-Hof
Erdbergstraße
Dorygasse
Dietrichgasse
Lechnerstraße
Schüttelstraße
Stadionallee
Kleingartenverein Wasserwiese
Kardinal-Nagl-Park
Vienna Tram Museum
Klaschkaweg
Rabengasse
Rabenhof
Ostautobahn
Schnirchgasse
Kleingasse
Schlachthausgasse
Baumgasse
Markhofgasse
Erdbergstraße
TownTown
Südostlangente
Petrusgasse
Pauluspark
Barthgasse
Herma-Bauma-Gasse
Landstraßer Hauptstraße
Waisenhauspark
Stadtwildnis
ERDBERGER MAIS
mapbox
© Mapbox © OpenStreetMap