STUDIO APARTMENT, 1140 WIEN

Modernes Studio-Loft Nahe Schönbrunn

Objektnummer: ITKE3

Online ansehen und mieten

Zeitraum	09.12.2025 - 09.01.2026
Personenanzahl	2
Gesamtbetrag inkl. Ust.	€ 1.565,16
Kaution	€ 1.100,00

In bester Lage in Gehdistanz zum Tierpark Schönbrunn und Hietzing sowie U-Bahn-Station Hietzing wohnen Sie in einem top sanierten hellen und hochwertig ausgestattetem loftartigen Studio-Apartment.

Wohnfläche
45m²

Maximalbelegung
4 Personen

Gesamte Unterkunft
1 Privates Badezimmer 1 Wohn-Schlafzimmer

1. Stockwerk
Lift vorhanden

Check-in
16:00 - 22:00 Uhr

Check-out
08:00 - 12:00 Uhr

Schlafmöglichkeiten

Wohnen und Schlafen

1x Doppelbett (1,60 m x 2 m)

1x Sofabett (2 Personen)

Beschreibung zur Unterkunft

Beim Eintreten in die Wohnung erwartet Sie ein großzügiger Vorraum mit hochwertiger Küchenzeile. Gleich daneben öffnen Sie eine moderne Ganzglastüre und finden ein großzügiges, helles Badezimmer mit 180cmx80cm Badewanne sowie Wellnessdusche sowie das WC. Im großen loftartigen Wohnraum finden Sie eine gemütliche Eck-Couch einen großen runden Esstisch sowie ein bequemes Bett für angenehmen Schlaf in einer kuscheligen Schlafnische. Durch die großen ostseitigen Fenster ist der Wohnraum hell und freundliche. In der Nacht lassen sich die Fenster mit einer modernen mittels Fernbedienung gesteuerten Rollläden bis zur absoluten Dunkelheit schließen um ausgeruht in einen neuen Tag zu starten.

Ausstattung & Merkmale

Grundausstattung

- Internet/Wlan
- Private Waschmaschine
- Handtücher
- Staubsauger
- Reinigungsutensilien
- TV
- Bettwäsche
- private Toilette
- Bügeleisen & Bügelbrett
- Haartrockner

Erstversorgung

- Toilettenpapier
- Seife
- auf Anfrage Kühlschrankfüllung
- Shampoo
- Nespressokapseln

Küche

- Eigene Küche
- Gläser/Geschirr
- Geschirrspüler
- Kochutensilien
- Espressomaschine
- Mikrowelle

Informationen

- Für Kinder geeignet
- Kurzparkzone kostenpflichtig
- Haustiere verboten
- Fahrradraum kostenlos
- Rauchen verboten
- Schreibtisch/Arbeitsplatz
- Regelmäßige Reinigung kostenpflichtig

Bildergalerie

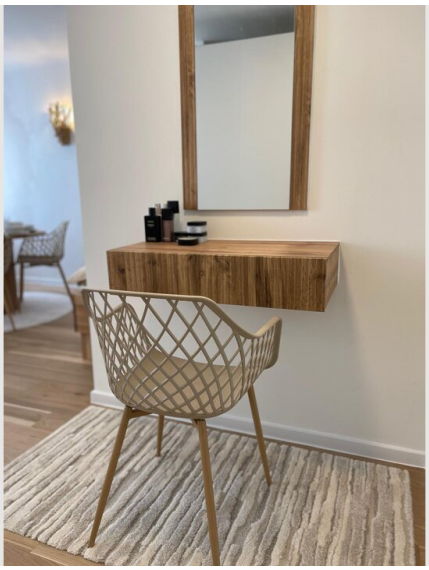

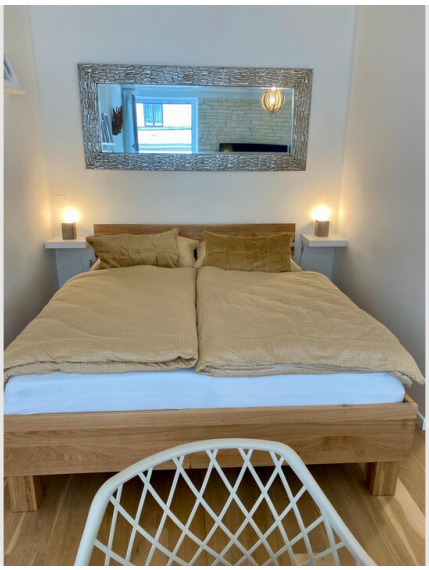

SOUS LA MER

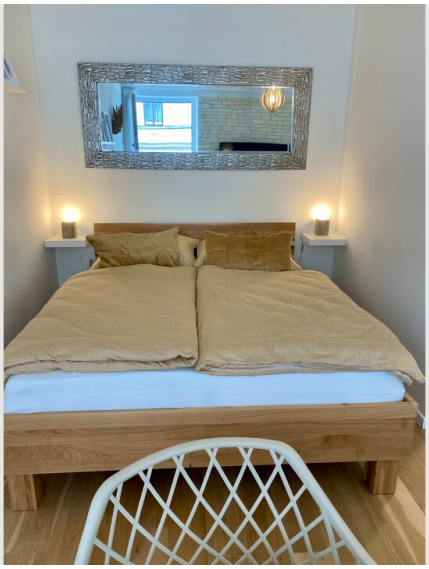

Infrastruktur

Alle nötigen Einkaufsmöglichkeiten finden Sie im Umkreis von 10 Gehminuten.
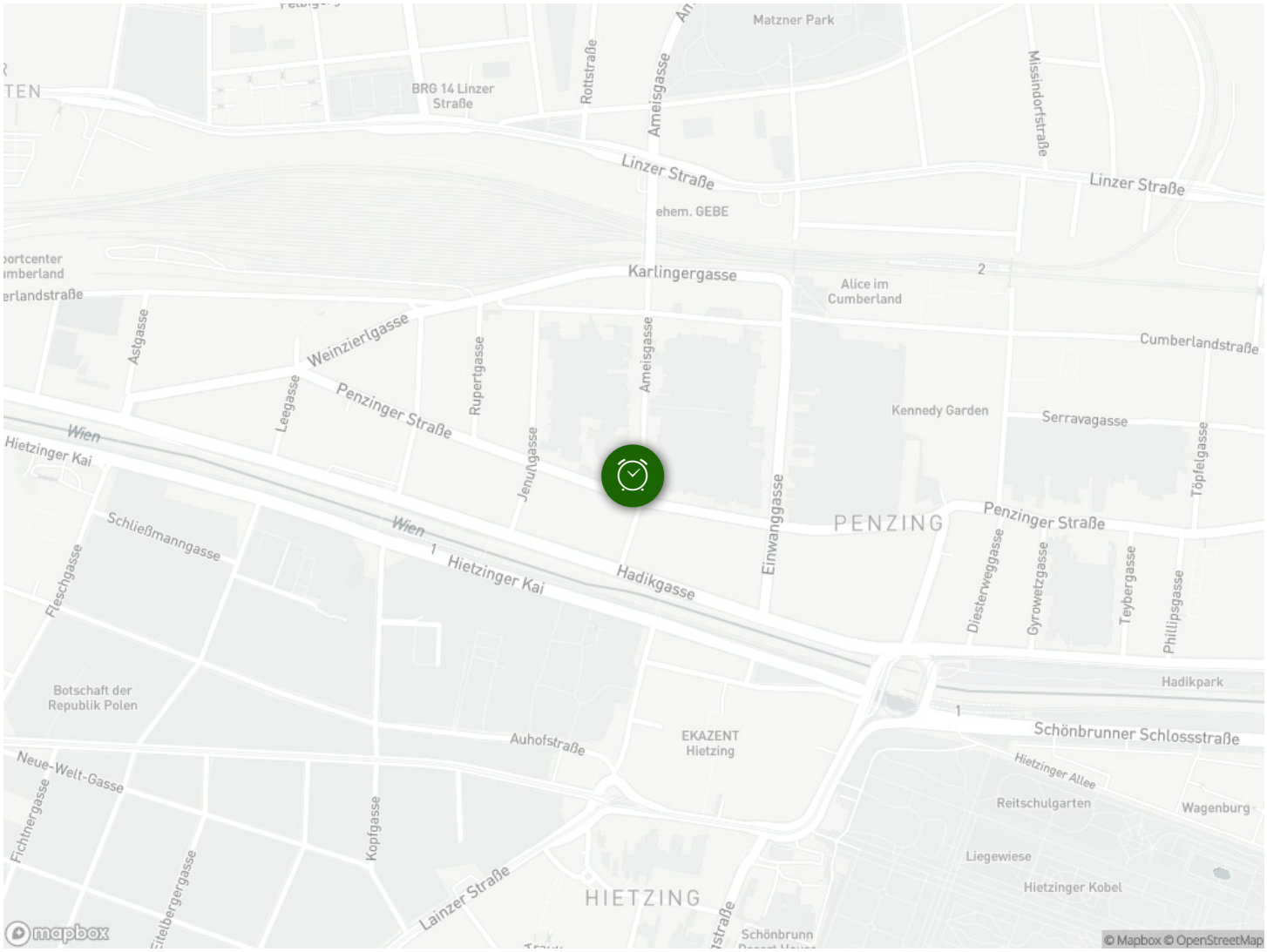
Lage