

2 ZIMMER WOHNUNG, 1010 WIEN

Innenstadt im historischen Haus 51 m2

Objektnummer: HEGQ4

Online ansehen und mieten

Zeitraum	26.11. - 26.12.2026
Personenanzahl	2
Gesamtbetrag inkl. Ust.	€ 3.062,07
Kaution	€ 2.300,00

Die Wohnung befindet sich im 3. Stock, Liftbenützung bis im 4. Stock möglich (man muss dann einen Stock runtergehen)

Wohnfläche
51m²

3. Stockwerk
Lift vorhanden

Maximalbelegung
4 Personen

Check-in
15:00 - 00:01 Uhr

Gesamte Unterkunft
1 Privates Badezimmer 1 getrenntes Schlafzimmer 1 Wohn-Schlafzimmer

Check-out
01:34 - 11:00 Uhr

Schlafmöglichkeiten

Schlafzimmer



1x Doppelbett (1,60 m x 2 m)

Wohnen & Schlafen



1x Sofabett (2 Personen)

Beschreibung zur Unterkunft

Vorzimmer mit Kasten, 1 Schlafzimmer mit Doppelbett,
Wohnzimmer mit Esstisch, Schreibtisch, TV, Ausziehcouch, grosser Kasten.
Küche Vollausstattung.
Bad mit Badewanne und WC

Ausstattung & Merkmale

Grundausstattung

- Internet/Wlan
- Private Waschmaschine
- Bettwäsche
- private Toilette
- Bügeleisen & Bügelbrett
- TV
- Privater Trockner
- Handtücher
- Staubsauger
- Haartrockner

Erstversorgung

- Toilettenpapier
- Seife
- auf Anfrage Kühlschrankfüllung
- Shampoo
- Nespressokapseln

Küche

- Eigene Küche
- Gläser/Geschirr
- Geschirrspüler
- Kochutensilien
- Espressomaschine
- Mikrowelle

Informationen

- Für Bauarbeiter geeignet
- Rauchen verboten
- Schreibtisch/Arbeitsplatz
- Haustiere auf Anfrage
- Für Kinder geeignet
- Kurzparkzone kostenpflichtig
- Privater Eingang
- Regelmäßige Reinigung kostenpflichtig

Bildergalerie















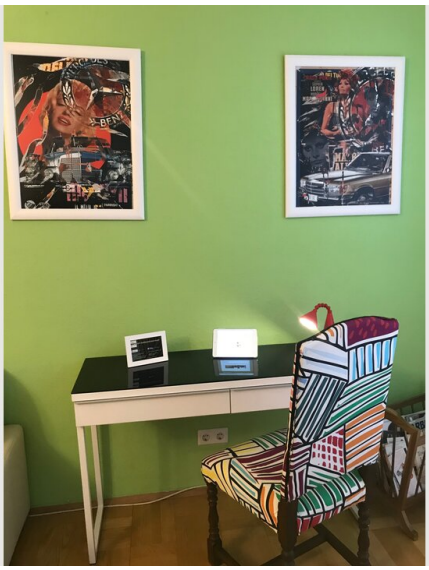

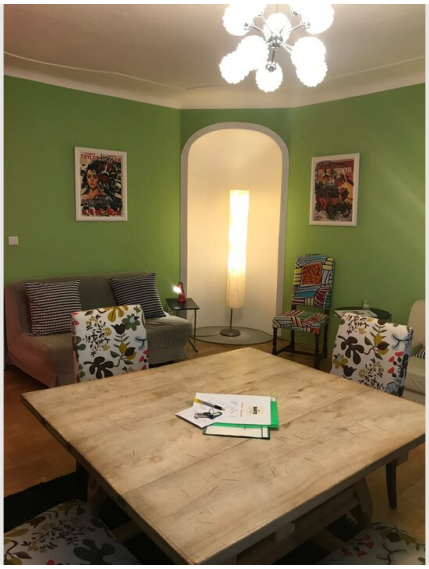



















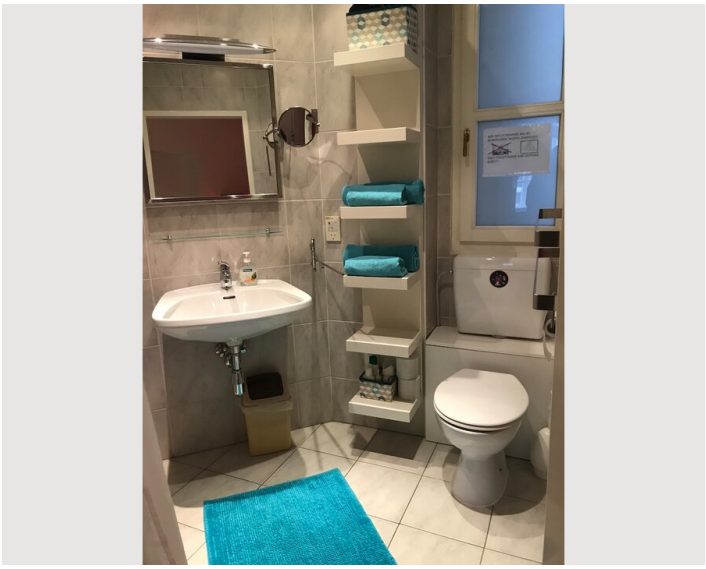



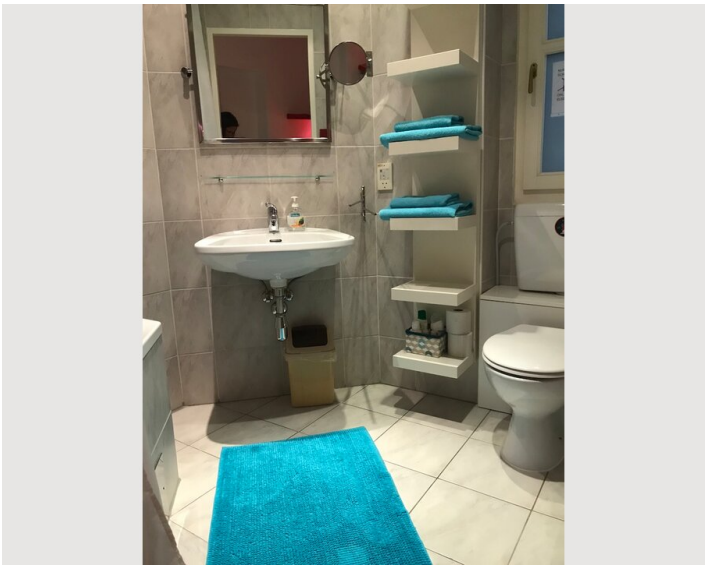

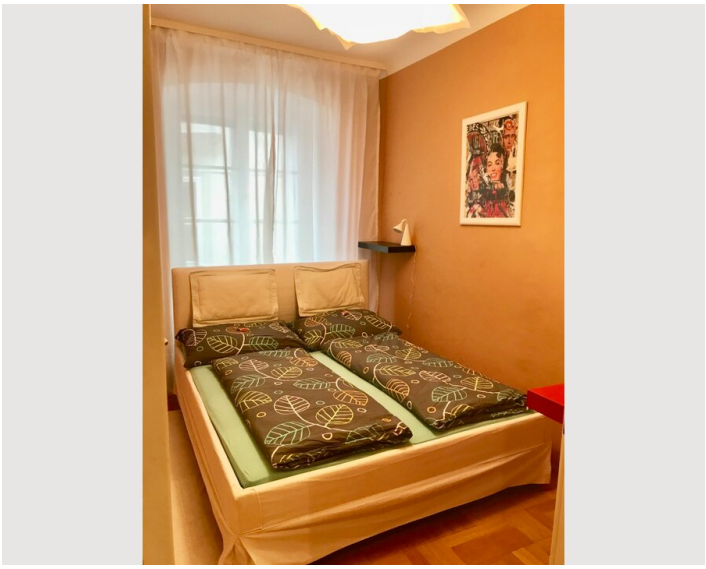

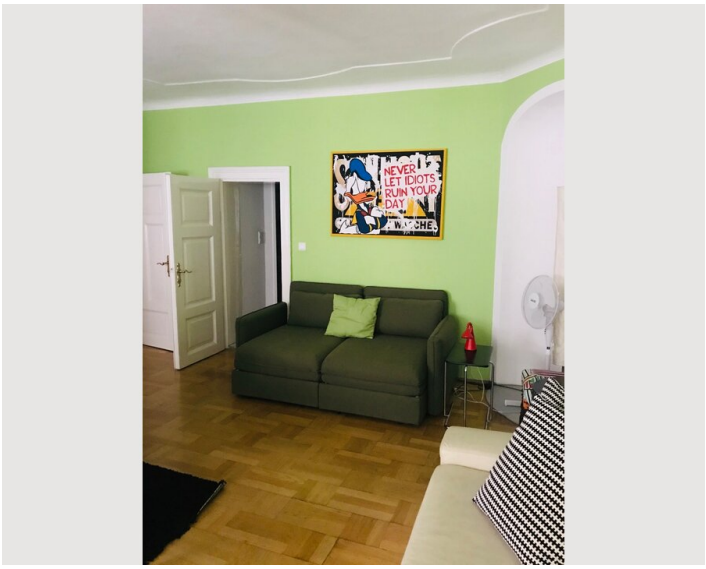
NEVER
LET IDIOTS
RUIN YOUR
DAY

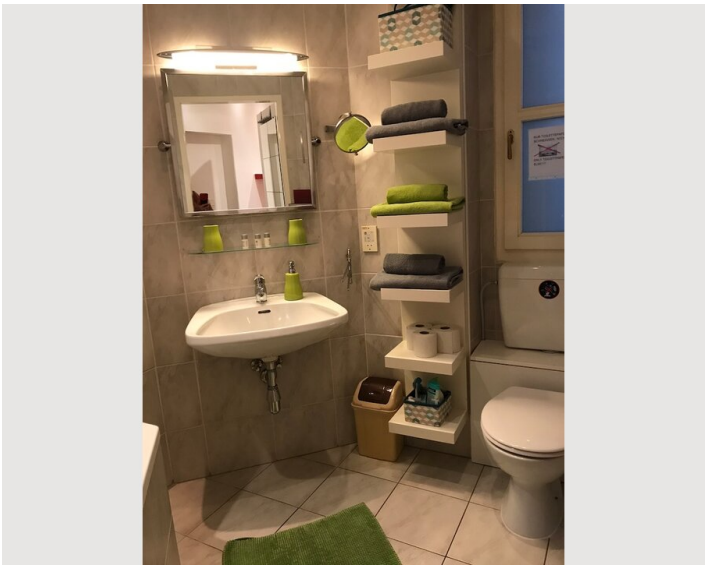

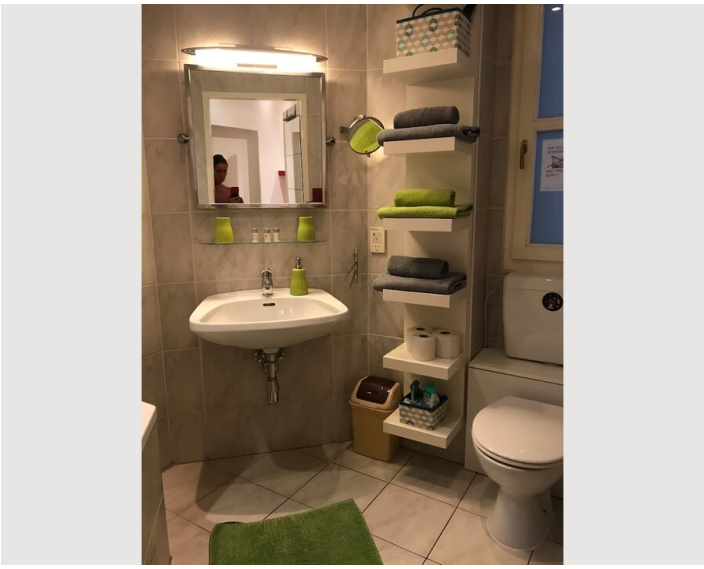

Infrastruktur

100 Meter

3 U Bahn Stationen

direkt

mit Taxi 20 Minuten, öffentlich ca 45 Minuten

100 Meter

Kunst und Kultur
Einkaufsmöglichkeiten
Gastronomie,
Verkehrsmittel, alles in fussweite
Garage gegen Bezahlung in. 150 Meter

Lage

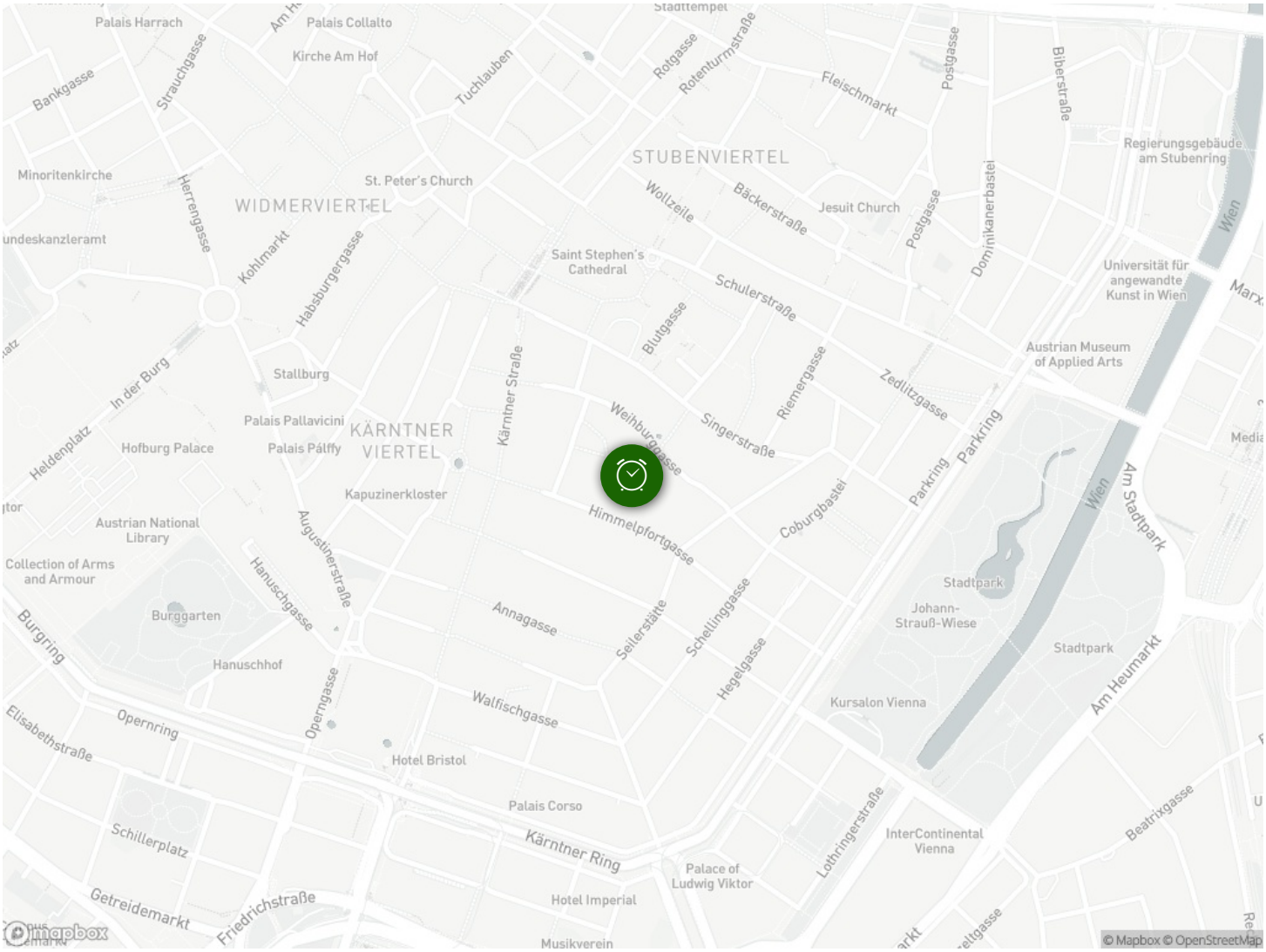
Palais Harrach
Palais Collalto
Kirche Am Hof
Bankgasse
Strauchgasse
Tuchlauben
Rotgasse
Rotenturmstraße
Fleischmarkt
Postgasse
Biberstraße
Regierungsgebäude am Stubenring
STUBENVIERTEL
Minoritenkirche
Herrengasse
WIDMERVIERTEL
St. Peter's Church
Wollzeile
Bäckerstraße
Jesuit Church
Postgasse
Dominikanerbastei
Wien
Kohlmarkt
Habsburgergasse
Saint Stephen's Cathedral
Schulerstraße
Universität für angewandte Kunst in Wien
Marx
Blutgasse
Kärntner Straße
Riemergasse
Zedlitzgasse
Austrian Museum of Applied Arts
In der Burg
Stallburg
Heldenplatz
Palais Pallavicini
Hofburg Palace
Palais Pálffy
KÄRNTNER VIERTEL
Weihburggasse
Singerstraße
Parkring
Kapuzinerkloster
Himmelpfortgasse
Coburgbastei
Wien
Am Stadtpark
Austrian National Library
Augustinerstraße
Collection of Arms and Armour
Hanuschgasse
Stadtpark
Johann-Strauß-Wiese
Burggarten
Annagasse
Seilerstätte
Schellinggasse
Burgring
Hanuschhof
Hegelgasse
Stadtpark
Am Heumarkt
Opernring
Operngasse
Walfischgasse
Kursalon Vienna
Elisabethstraße
Hotel Bristol
Palais Corso
Schillerplatz
Kärntner Ring
InterContinental Vienna
Beatrixgasse
Lothringerstraße
Palace of Ludwig Viktor
Getreidemarkt
Friedrichstraße
Hotel Imperial
Musikverein
© Mapbox © OpenStreetMap