

HAUS, 53225 BONN

Bonn - Haus am Rhein

Objektnummer: EGVG1

Online ansehen und mieten

Haus liegt in unmittelbarer Nähe zum Rhein sowie Geschäften, ÖVP, Gastronomie und City Center (ca. 10 min zu Fuß)

Zeitraum	27.11. - 27.12.2026
Personenanzahl	2
Gesamtbetrag inkl. Ust.	€ 3.848,28
Kaution	€ 3.000,00

Wohnfläche
220m²

Maximalbelegung
5 Personen

Gesamte Unterkunft
1 Privates Badezimmer 3 getrennte Schlafzimmer

3. Stockwerk

Check-in
14:00 - 00:00 Uhr

Check-out
08:00 - 12:00 Uhr

Schlafmöglichkeiten

Schlafzimmer 1



1x Doppelbett (1,80 m x 2 m)

Schlafzimmer 2



1x Doppelbett (1,40 m x 2 m)

Schlafzimmer 3



1x Einzelbett

Beschreibung zur Unterkunft

Lass Bilder sprechen... (s. Fotos)

Ausstattung & Merkmale

Grundausstattung

- Dachterrasse
- Musikanlage/Dockingstation
- Private Waschmaschine
- Bettwäsche
- private Toilette
- Parken auf der Straße ohne zeitliche Begrenzung kostenlos möglich
- Bügeleisen & Bügelbrett
- Haartrockner
- Internet/Wlan
- TV
- Privater Trockner
- Handtücher
- Privater Parkplatz
- Staubsauger
- Reinigungsutensilien

Feuerstelle

- Offener Kamin

Erstversorgung

- Toilettenpapier

Küche

- Eigene Küche
- Gläser/Geschirr
- Geschirrspüler
- Kochutensilien
- Espressomaschine
- Mikrowelle

Informationen

- Für Kinder geeignet
- Schreibtisch/Arbeitsplatz
- Haustiere auf Anfrage
- Rauchen verboten
- Privater Eingang
- Regelmäßige Reinigung kostenpflichtig

Bildergalerie

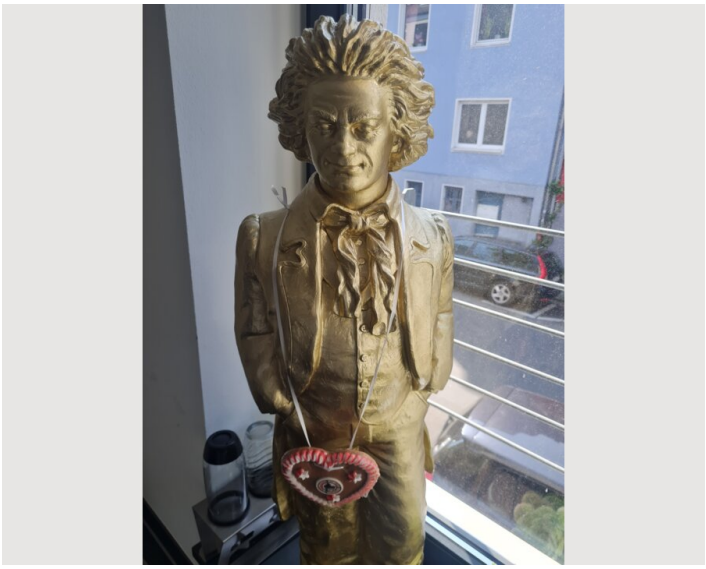







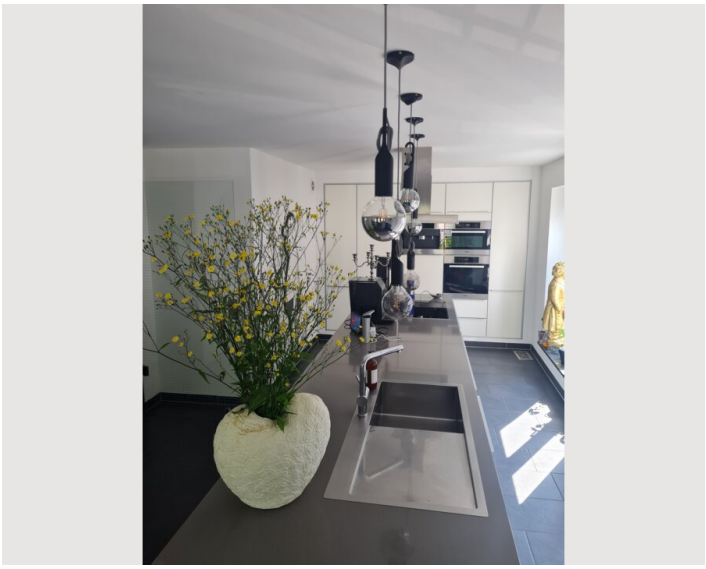



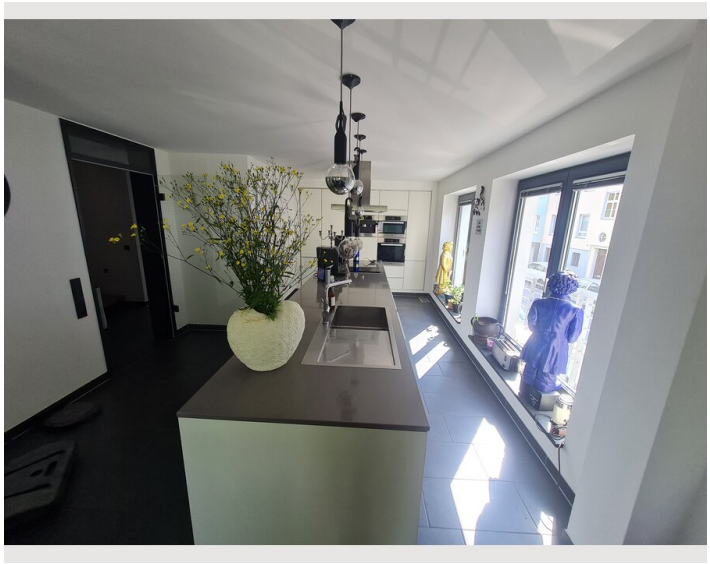

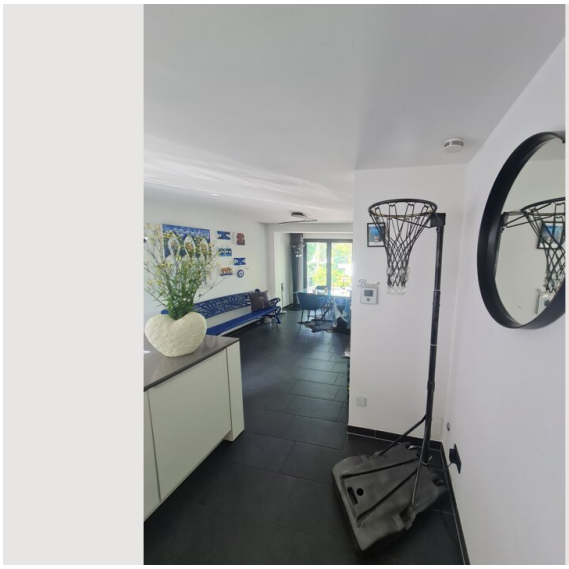

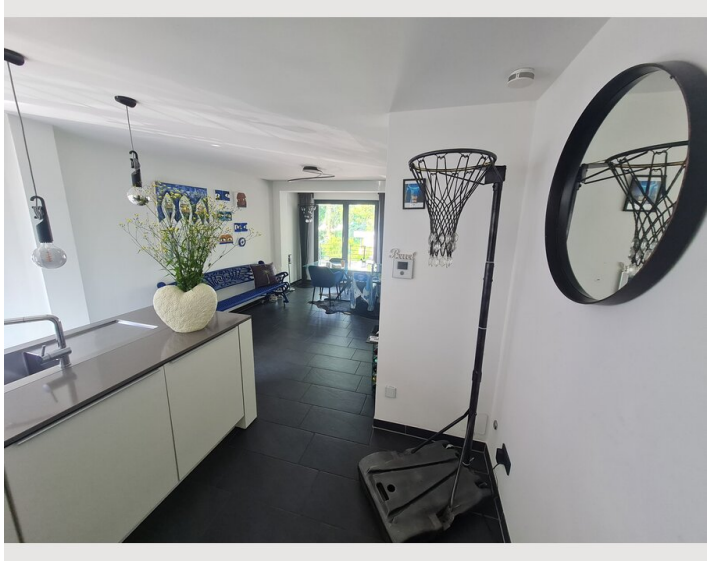

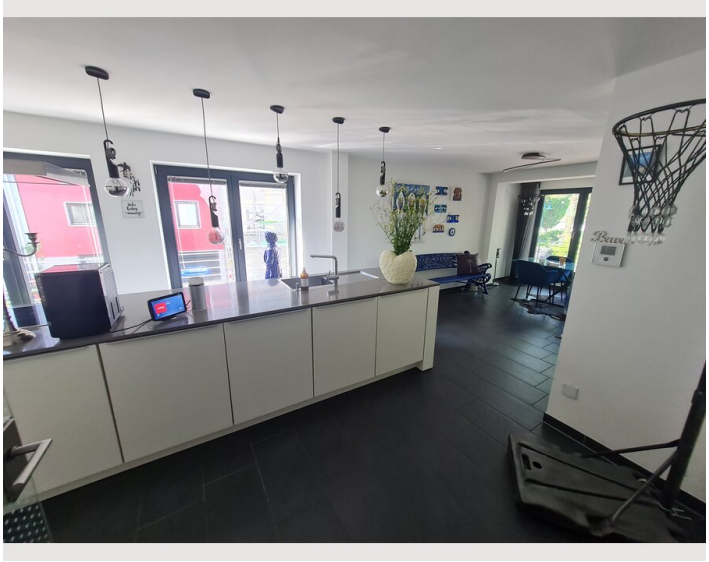




Make
today
amazing

















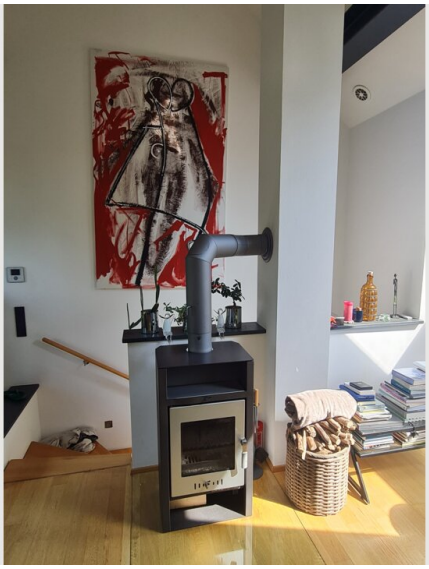



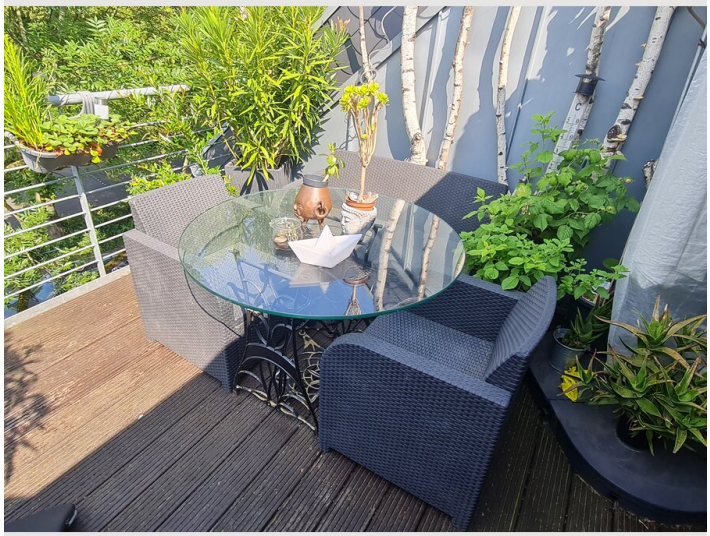



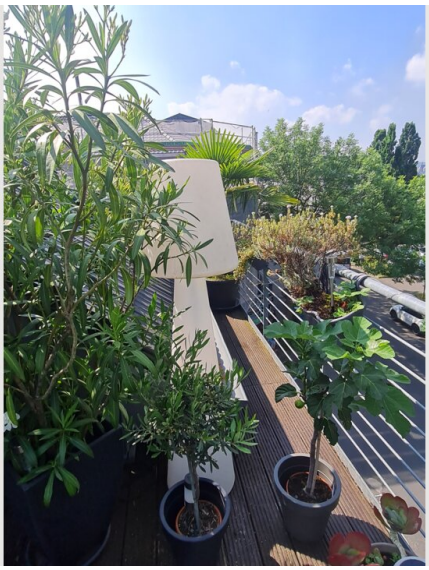

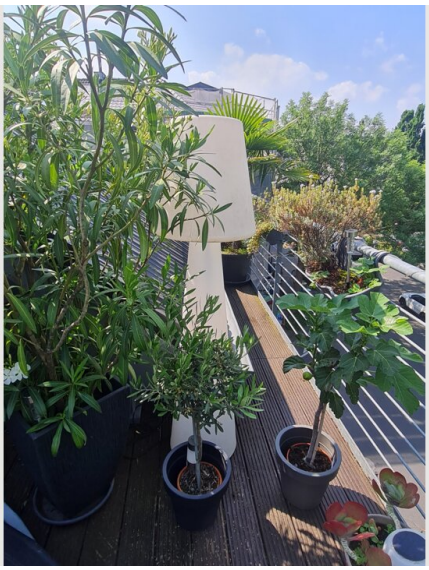



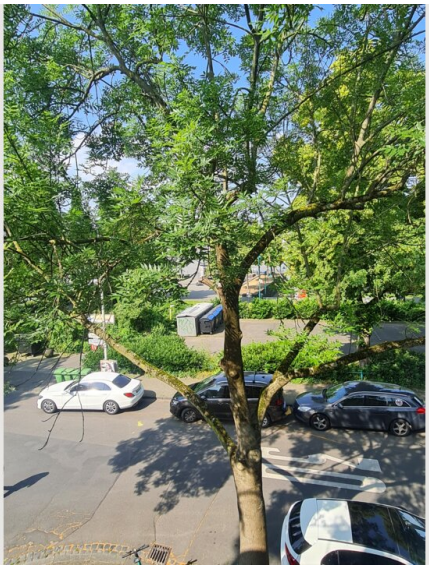



Lage

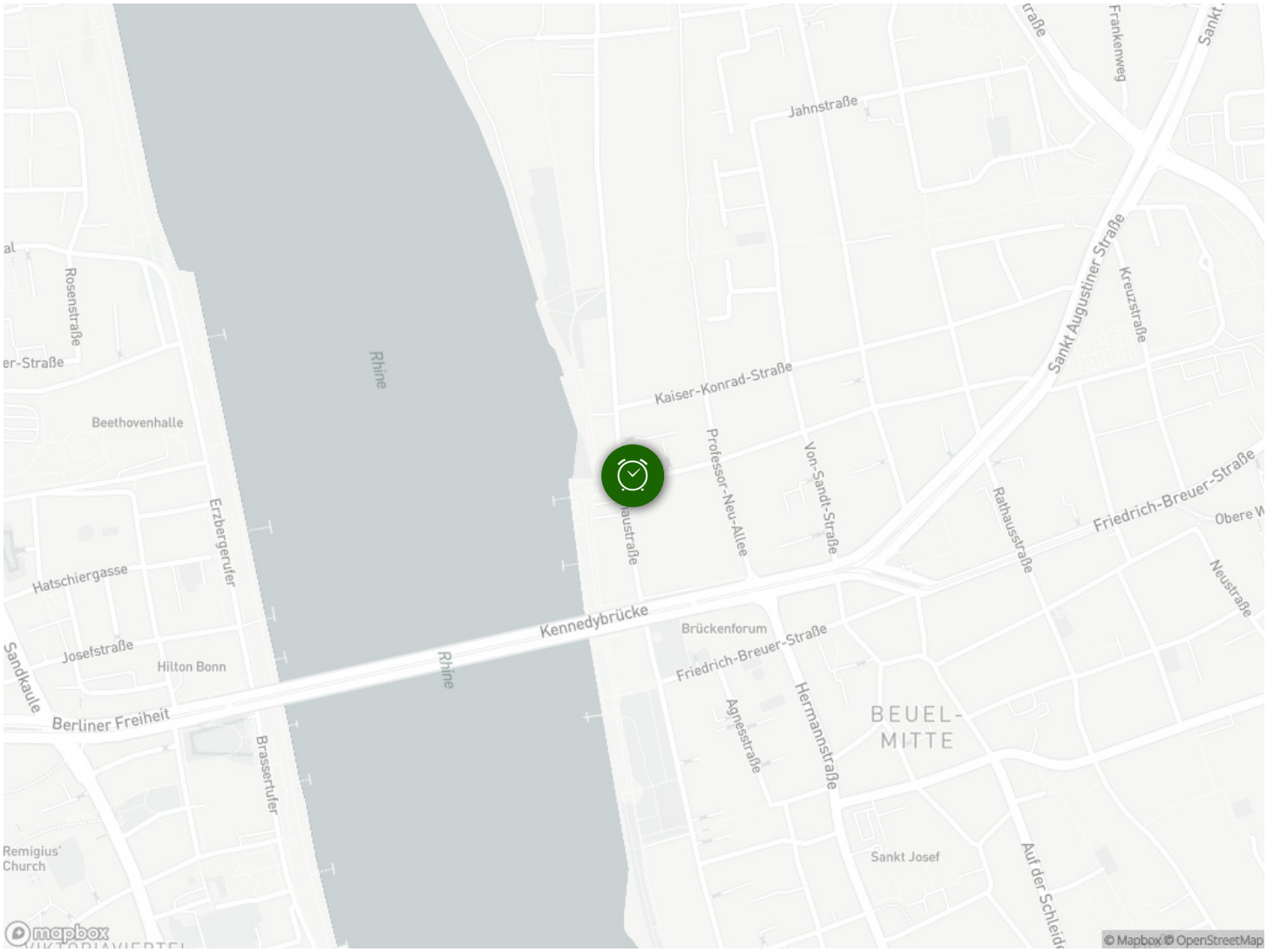
Jahnstraße
Frankenweg
Sankt Augustiner Straße
Kreuzstraße
Rosenstraße
Rhine
Kaiser-Konrad-Straße
Beethovenhalle
Professor-Neu-Allee
Von-Sandt-Straße
Rathausstraße
Friedrich-Breuer-Straße
Erzbergerufer
Hatschiergasse
Kennedybrücke
Brückenforum
Neustraße
Josefstraße
Hilton Bonn
Sandkaule
Berliner Freiheit
Agnesstraße
Hermannstraße
BEUEL-
MITTE
Brasserufer
Remigius'
Church
Sankt Josef
Auf der Schleid
mapbox
© Mapbox © OpenStreetMap