

4 ZIMMER WOHNUNG UND MEHR, 6020 INNSBRUCK

Schöner City Space im Garten

Objektnummer: BNHR1

Online ansehen und mieten

Ein geräumiges, ruhiges Zimmer in Villa im Garten, mitten im alten Stadtkern, mit boho-Restaurants -und-Cafés. Doppelbett mit eigenem Bad, großem Arbeitstisch, Regal, Schrank, eigener Zugang zum privatem Bad und etxra WC, Garderobe im Eingang

Zeitraum	26.11. - 26.12.2026
Personenanzahl	2
Gesamtbetrag inkl. Ust.	€ 1.460,38
Kaution	€ 1.100,00

Wohnfläche
17m²

Maximalbelegung
1 Person

Wohngemeinschaft
1 Privates Badezimmer 1 Wohn-Schlafzimmer

1. Stockwerk

Check-in
15:00 - 20:00 Uhr

Check-out
08:00 - 11:00 Uhr

Schlafmöglichkeiten

Wohnen & Schlafen



1x Doppelbett (1,40 m x 2 m)

Beschreibung zur Unterkunft

Gepflegte, ruhige Atmosphäre. Zentrale Stadtlage, alles zu Fuß, bzw. mit Rad/ gemietetem Stadtrad erreichbar. Viele Bus und Tram Haltestellen in der Nähe, sowie zahlreiche Restaurants, Cafes und Geschäfte. Liegestuhl im Garten ist immer für einen sonnigen Rückzug zur Verfügung. Die Etage umfasst mehrere helle, renovierte Räume, die symmetrisch angeordnet sind. Zentralheizung. Die Unterkunft verfügt über keine Kochmöglichkeit oder Küche, abgesehen von Tee-oder Filterkaffee-Kocher im Zimmer. Für Fahrrad, oder diverse Sportgeräte gibt es eine abschließbare Unterstell-Möglichkeit im Untergeschoß. Es werden Bettwäsche und Handtücher gewechselt, aber die persönliche Wäsche kann nicht in der Unterkunft gewaschen und/ oder getrocknet werden. Eine auch übers Wochenende geöffnete Münzwäscherei, „Bubble Point“, befindet sich etwa 100 Meter weiter, in derselben Straße. Die Grund-Reinigung der Räume am Ende des Aufenthalts ist kostenpflichtig. Es gelten die allgemeinen Hausregeln, keine Partyerlaubnis und die Einhaltung der Nachtruhe, zwischen 22.00 Uhr und 06.00 Uhr.

Ausstattung & Merkmale

Grundausstattung

- Gartenmitbenutzung
- Bettwäsche
- private Toilette
- Reinigungsutensilien
- Internet/Wlan
- Handtücher
- Staubsauger
- Haartrockner

Erstversorgung

- Toilettenpapier
- Seife

Küche

- Filterkaffee

Informationen

- Für Kinder ungeeignet
- Kurzparkzone kostenpflichtig
- Haustiere verboten
- Rauchen verboten
- Schreibtisch/Arbeitsplatz

Bildergalerie

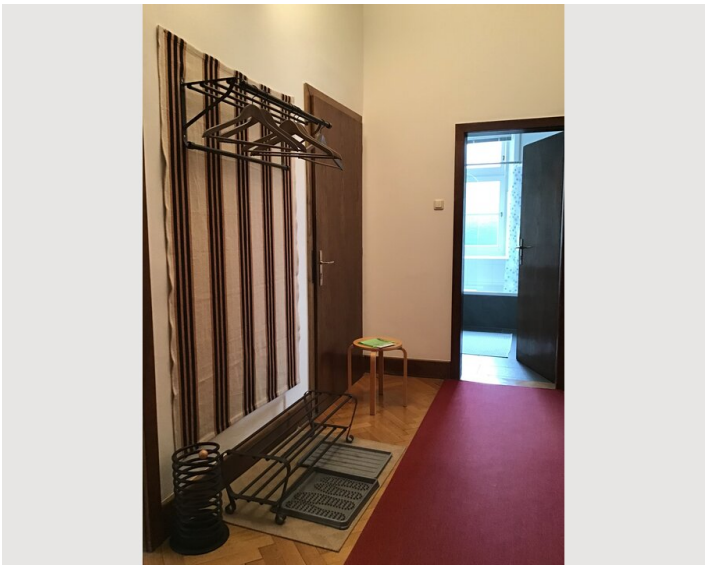



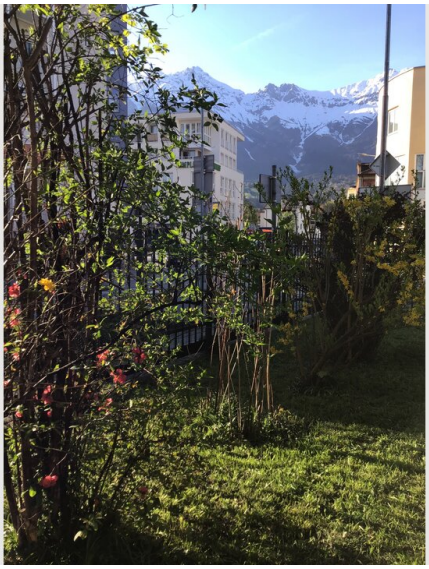



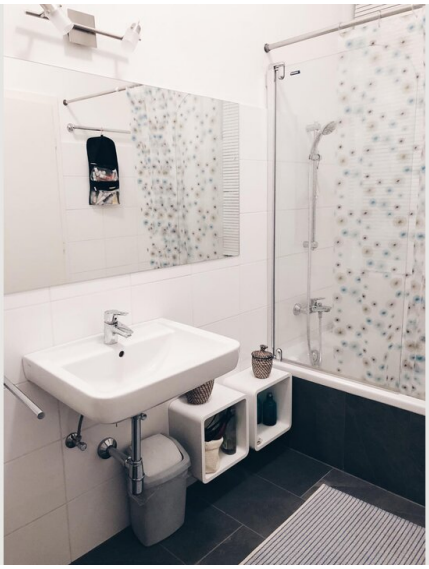



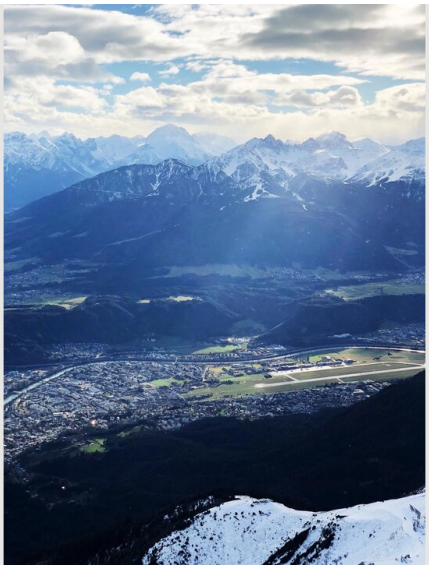

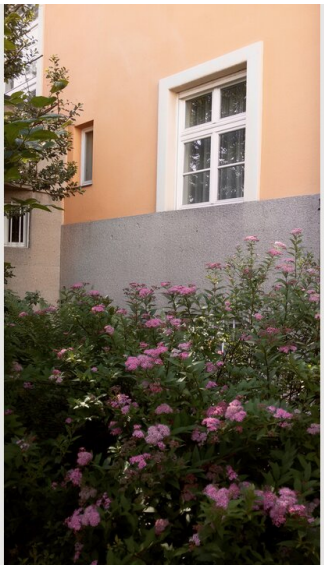



Video

Zum Video



Infrastruktur

Supermarkt gegenüber des Hauses, Mo-Fr. und Sa geöffnet

Das Haus ist von einem privaten Garten umgeben und dahinter befindet sich ein öffentlicher Park. Kurzer Fußweg ins Zentrum, zum Bahnhof, zu Geschäften, Behörden, zur Universität und zur Klinik. Viele Haltestellen in der Nähe, zum Flughafen, zu diversen Instituten, oder Bibliotheken.
Kurze Fußwege auch zu Ski-Bussen in die Täler. Bergstationen zum Wandern, Klettern oder Skifahren sind in kurzen Intervallen mit öffentlichen Verkehrsmitteln erreichbar. Die Stadt bietet viele schöne Anlagen für Sportbegeisterte, neben Museen, Kultur und besonderen historischen Sehenswürdigkeiten.

Lage

