

STUDIO APARTMENT, 1120 WIEN

Möblierte Apartments Schönbrunn

Objektnummer: ZMRG2

Online ansehen und mieten

Zum Vermieten steht 1 wunderschöne und vollausgestattete Apartment im 12.Bezirk.

Zeitraum	24.11. - 24.12.2026
Personenanzahl	2
Gesamtbetrag inkl. Ust.	€ 1.834,34
Kaution	€ 1.500,00

Wohnfläche
40m²

Maximalbelegung
4 Personen

Gesamte Unterkunft
1 Privates Badezimmer 1 Wohn-Schlafzimmer

Erdgeschoss

Check-in
14:00 - 23:00 Uhr

Check-out
10:00 - 10:00 Uhr

Schlafmöglichkeiten

Wohnen & Schlafen

Beschreibung zur Unterkunft

Die Apartments sind jeweils so Ausgestattet dass sie nur noch mehr ihre Sachen packen und einziehen können, im Mietpreis sind alle Kosten wie Heizung, Strom, WLAN inkludiert. Die Wohnungen werden Monatsweise Vermietet Mindes Aufenthalt 1 Monat.

Ausstattung & Merkmale

Grundausstattung

- Internet/Wlan
- Bettwäsche
- private Toilette
- TV
- Handtücher

Erstversorgung

- Toilettenpapier
- Seife

Küche

- Eigene Küche
- Gläser/Geschirr
- Geschirrspüler
- Kochutensilien
- Filterkaffee
- Dampfgarer

Informationen

- Für Kinder geeignet
- Kurzparkzone kostenpflichtig
- Haustiere auf Anfrage
- Rauchen verboten
- Privater Eingang

Bildergalerie

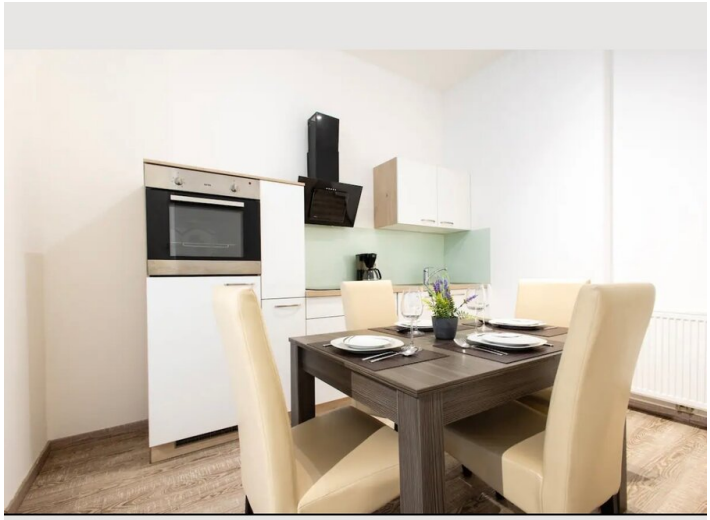

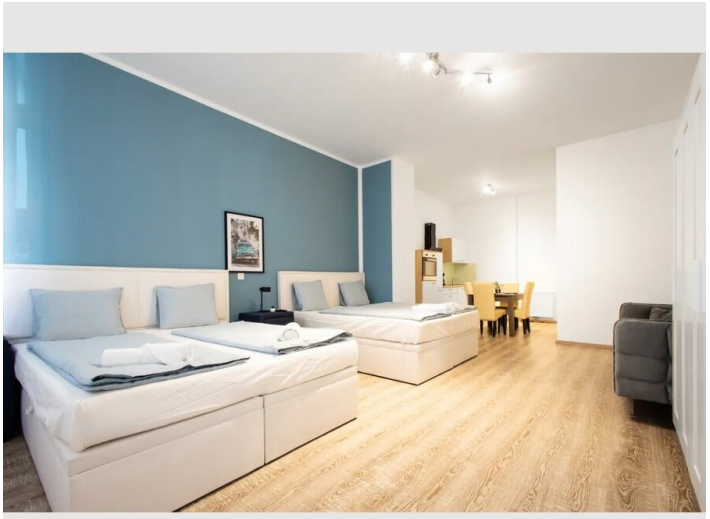

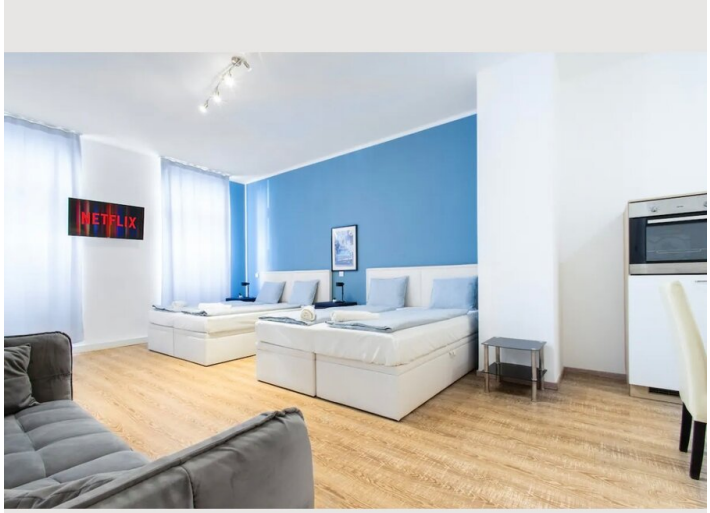

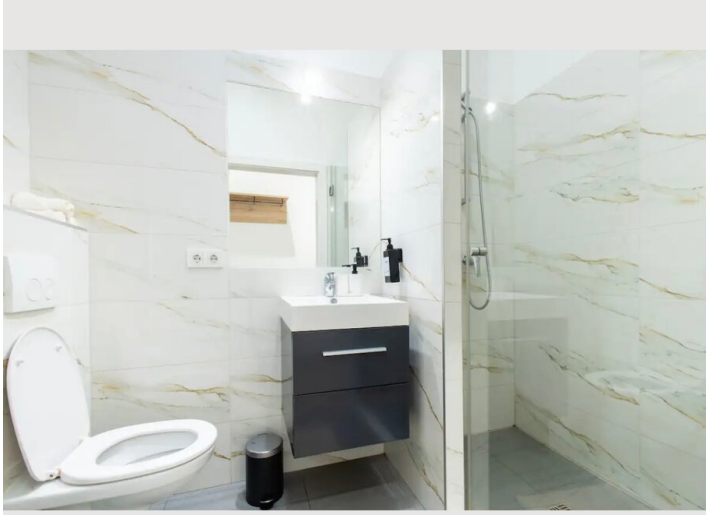

Infrastruktur

Längenfeldgasse

Billa, Spar

Alle Öffentlichen Verkehrsmittel befinden sich in der nähe wie zb. die U4 Längenfeldgasse sowie Straßenbahnlinien, Busse etc. Lebensmittelmärkte befinden sich auch in der direkten Umgebung.

Lage

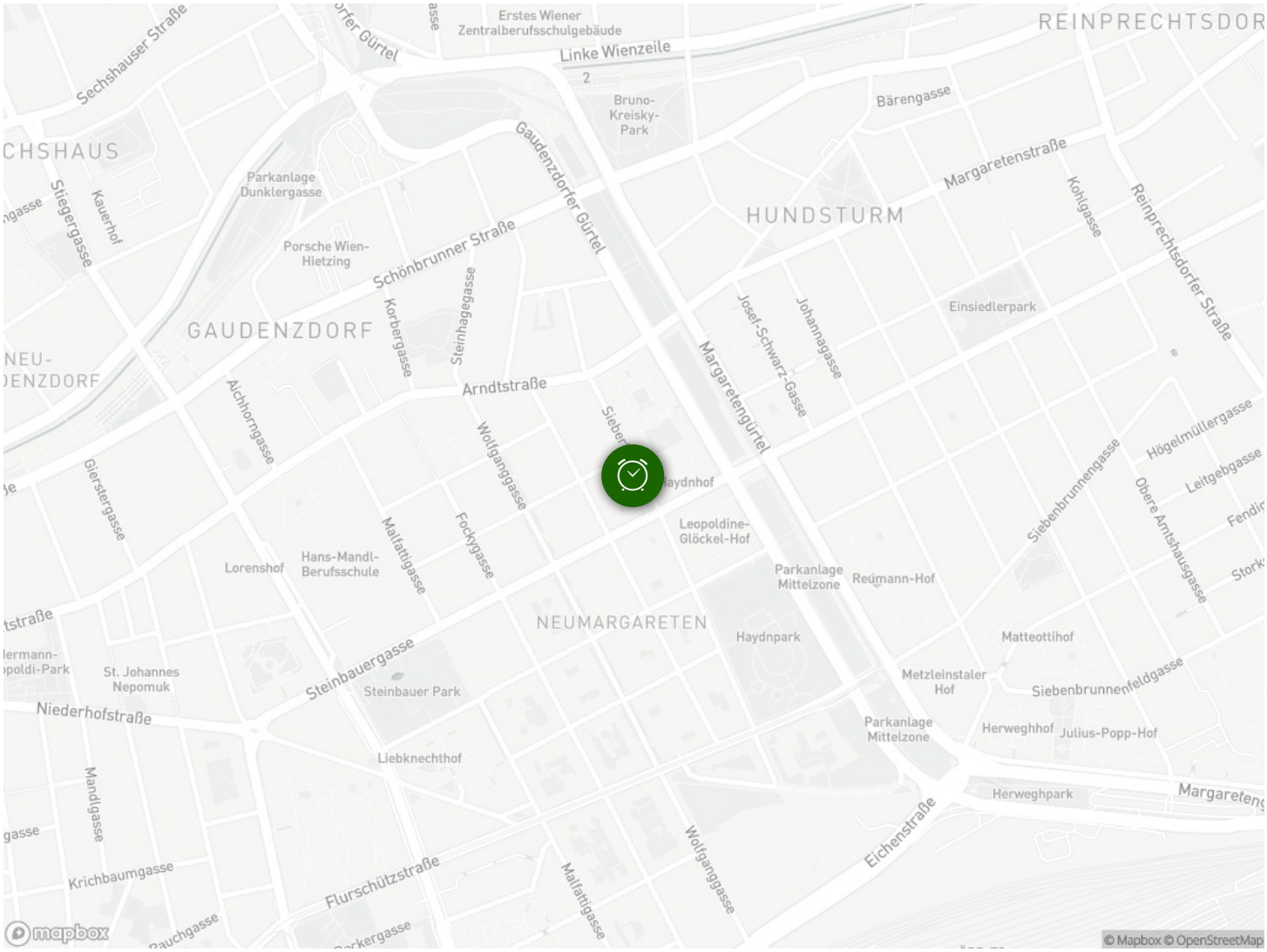
Erstes Wiener Zentralberufsschulgebäude
Linke Wienzeile
Bruno-Kreisky-Park
Bärengasse
Margaretenstraße
Parkanlage Dunklergasse
Gaudenzdorfer Gürtel
HUNDSTURM
Porsche Wien-Hietzing
Schönbrunner Straße
Einsiedlerpark
Reinprechtsdorfer Straße
GAUDENZDORF
Arndtstraße
Margaretengürtel
Leopoldine-Glöckel-Hof
Lorenshof
Hans-Mandl-Berufsschule
Parkanlage Mittelzone
Reumann-Hof
NEUMARGARETEN
Haydnpark
Matteottihof
St. Johannes Nepomuk
Steinbauer Park
Steinbauergasse
Niederhofstraße
Metzleinstaler Hof
Parkanlage Mittelzone
Herweghhof
Julius-Popp-Hof
Liebknechthof
Herweghpark
Eichenstraße
Krichbaumgasse
Flurschützstraße
Wolfganggasse
Malfattigasse
mapbox
© Mapbox © OpenStreetMap