3 ZIMMER WOHNUNG, 1030 WIEN

Elegantes Apartment im Herzen vom 3. Bezirk

Objektnummer: OFQS1

Online ansehen und mieten

Zeitraum	06.12.2025 - 06.01.2026
Personenanzahl	2
Gesamtbetrag inkl. Ust.	€ 3.534,53
Kaution	€ 2.600,00

Elegantes Altbauapartment im Herzen vom 3. Bezirk.

Wohnfläche
114m²

Maximalbelegung
4 Personen

Gesamte Unterkunft
1 Privates Badezimmer 2 getrennte Schlafzimmer

1. Stockwerk
Lift vorhanden

Check-in
15:00 - 23:00 Uhr

Check-out
00:00 - 10:00 Uhr

Schlafmöglichkeiten

Schlafzimmer 1

1x Doppelbett (1,80 m x 2 m)

Schlafzimmer 2

1x Doppelbett (1,80 m x 2 m)

Beschreibung zur Unterkunft

Vienna City Host im 3. Bezirk ist nur wenige Gehminuten von einem der schönsten Märkte Wiens entfernt.
Zu Fuß in 5 Minuten im Wiener Prater, der Grünoase der Wiener Bevölkerung.
Mit der U Bahn in 2 Stationen zum Stephansplatz, mitten im historischen Zentrum Wiens.
Das Apartment befindet sich in einem klassischen Altbau, 2019 renoviert.
Geniessen Sie Ihren Aufenthalt in einer stilvollen Umgebung, Mix aus alt und neu.

Ausstattung & Merkmale

Grundausstattung

- Internet/Wlan
- Private Waschmaschine
- Bettwäsche
- private Toilette
- Bügeleisen & Bügelbrett
- Haartrockner
- TV
- Privater Trockner
- Handtücher
- Staubsauger
- Reinigungsutensilien

Erstversorgung

- Toilettenpapier
- Seife
- auf Anfrage Kühlschrankfüllung
- Shampoo
- Nespressokapseln

Küche

- Eigene Küche
- Gläser/Geschirr
- Geschirrspüler
- Kochutensilien
- Espressomaschine

Informationen

- Für Kinder geeignet
- Kurzparkzone kostenpflichtig
- Privater Eingang
- Regelmäßige Reinigung kostenlos
- Rauchen verboten
- Schreibtisch/Arbeitsplatz
- Haustiere auf Anfrage
- Fahrradraum kostenlos

Zusatzleistungen

- Reinigung jede zweite Woche im Preis enthalten.

Alle Preisangaben Brutto pro Monat - Abrechnung erfolgt direkt mit dem Vermieter.

Bildergalerie

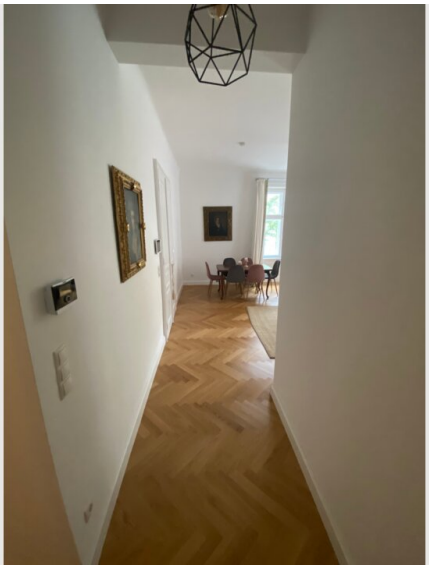

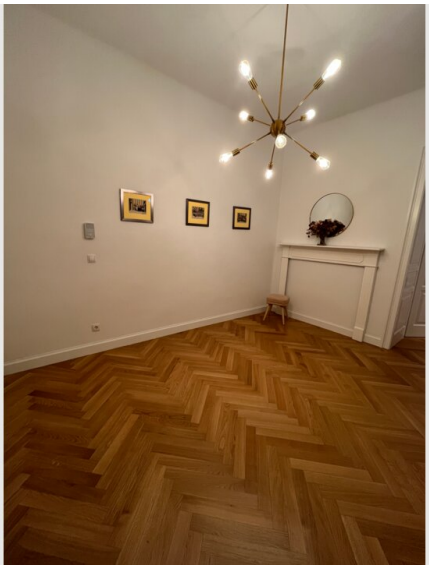

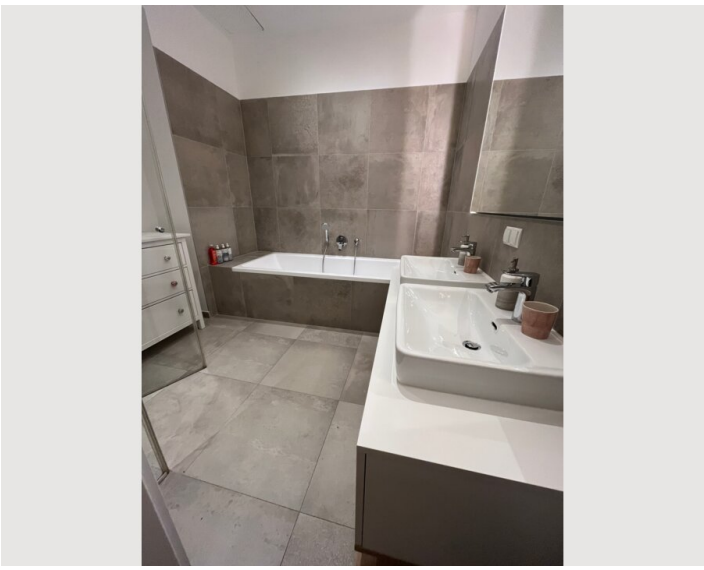

Infrastruktur

- 2 Stationen mit der U Bahn
- 20 Minuten mit der Bahn od. Taxi
- 2 Minuten zu Fuß
- 10 Minuten zu Fuß
- 1 Minute zu Fuß

Alle Geschäfte von Supermarkt, Obst- Gemüsemarkt, Apotheke, Drogerie in 5 Minuten zu Fuß erreichbar.

Lage

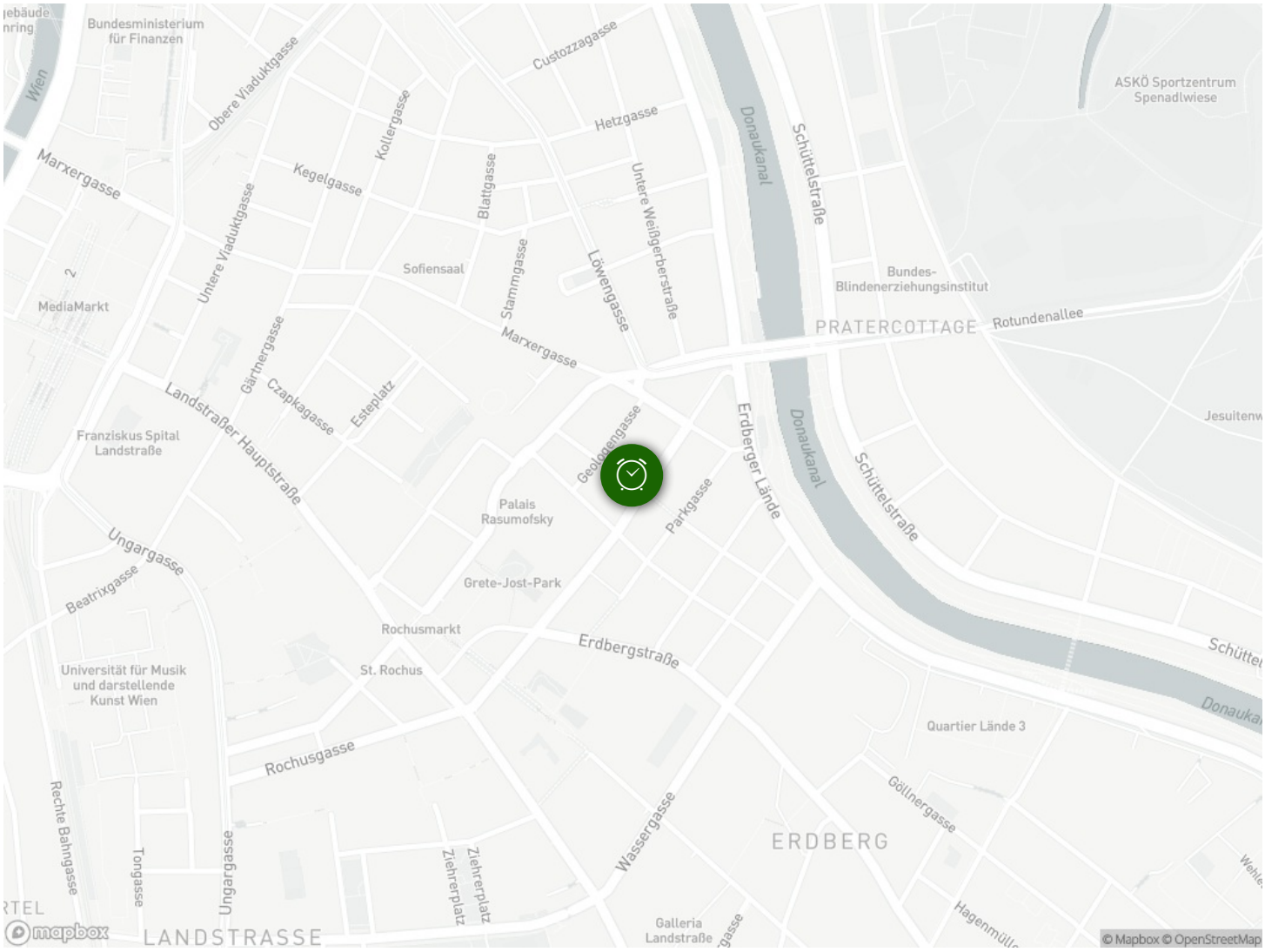
Bundesministerium für Finanzen
Wien
Obere Viaduktgasse
Marxergasse
Kollergasse
Kegelgasse
Custozzagasse
Hetzgasse
Blattgasse
Untere Weißgerberstraße
Donaukanal
Schüttelstraße
ASKÖ Sportzentrum Spenadlwiese
Untere Viaduktgasse
Sofiensaal
Stammgasse
Löwengasse
Bundes-Blindenerziehungsinstitut
MediaMarkt
PRATERCOTTAGE
Rotundenallee
Gärtnergasse
Czapkagasse
Esteplatz
Landstraßer Hauptstraße
Franziskus Spital Landstraße
Geologengasse
Erdberger Lände
Parkgasse
Palais Rasumofsky
Ungargasse
Beatrixgasse
Grete-Jost-Park
Rochusmarkt
Erdbergstraße
Universität für Musik und darstellende Kunst Wien
St. Rochus
Quartier Lände 3
Rochusgasse
Göllnergasse
Rechte Bahngasse
Tongasse
Ziehrerplatz
Wassergasse
ERDBERG
LANDSTRASSE
Galleria Landstraße
mapbox
© Mapbox © OpenStreetMap