2 ZIMMER WOHNUNG, 5020 SALZBURG

Moderne 2-Zimmer Terrassenwohnung im beliebten Stadtteil Maxglan mit guter Verkehrsanbindung in die Stadt

Objektnummer: GLÜS3

Online ansehen und mieten

Terrassenwohnung neu renoviert, mit beeindruckender Aussicht auf die Umgebung von Salzburg.

Zeitraum	19.12.2025 - 19.01.2026
Personenanzahl	2
Gesamtbetrag inkl. Ust.	€ 2.781,04
Kaution	€ 2.100,00

Wohnfläche
60m²

Maximalbelegung
2 Personen

Gesamte Unterkunft
1 Privates Badezimmer 1 getrenntes Schlafzimmer

1. Stockwerk

Check-in
16:00 - 20:00 Uhr

Check-out
08:00 - 10:00 Uhr

Schlafmöglichkeiten

Schlafzimmer

1x Doppelbett (1,80 m x 2 m)

Beschreibung zur Unterkunft

Die Wohnung befindet sich im Erdgeschoß eines Mehrfamilienhauses. Die Wohnung ist mit einer großen Schiebetüre in Richtung Süden sehr sonnig und trotz der Nähe zu Flughafen und Innsbrucker Bundesstraße angenehm ruhig. Gut ausgestattete im großen Wohnbereich integrierte Küche, 1 Schlafzimmer.

Ausstattung & Merkmale

Grundausstattung

- Balkon
- Internet/Wlan
- Private Waschmaschine
- Handtücher
- Privater Parkplatz
- Bügeleisen & Bügelbrett
- Terrasse
- TV
- Bettwäsche
- private Toilette
- Staubsauger
- Haartrockner

Erstversorgung

- Toilettenpapier
- Nespressokapseln
- Seife

Küche

- Eigene Küche
- Gläser/Geschirr
- Geschirrspüler
- Kochutensilien
- Espressomaschine
- Mikrowelle

Informationen

- Für Kinder ungeeignet
- Privater Eingang
- Regelmäßige Reinigung kostenpflichtig
- Rauchen verboten
- Haustiere verboten
- Fahrradraum kostenlos

Bildergalerie

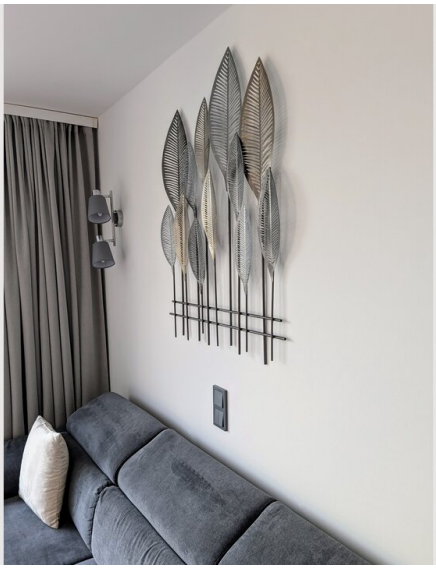

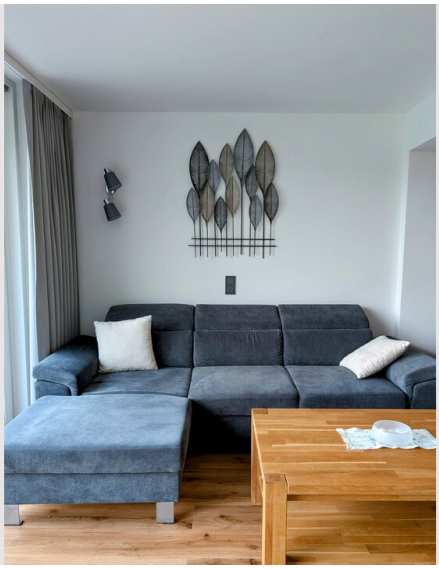

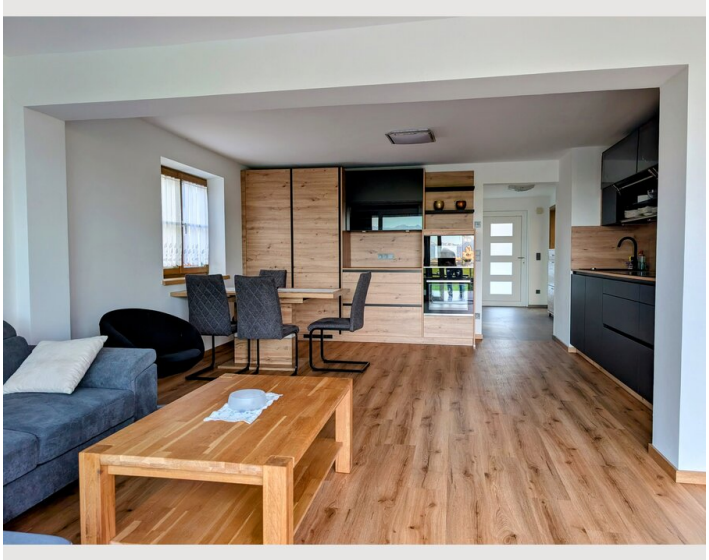

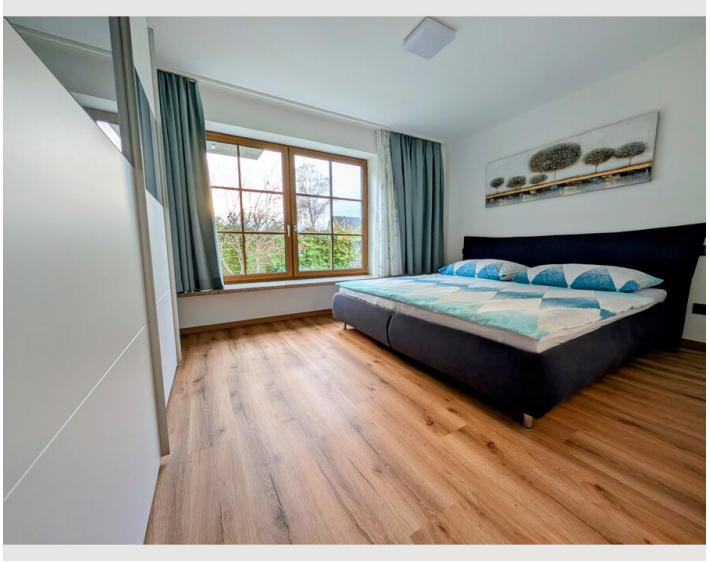

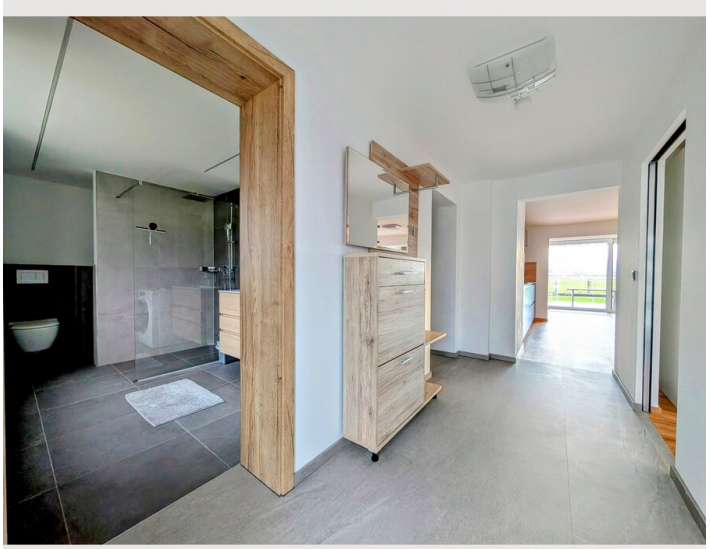

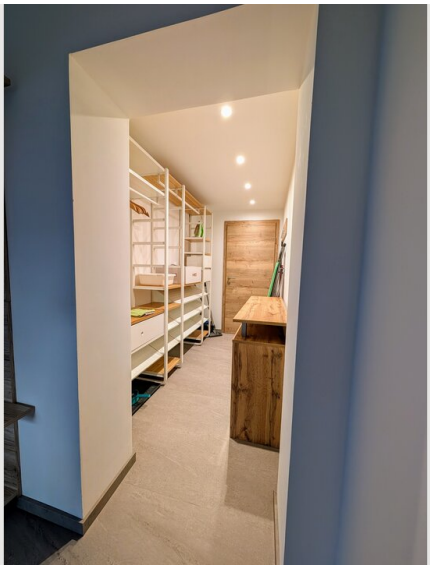

Lage

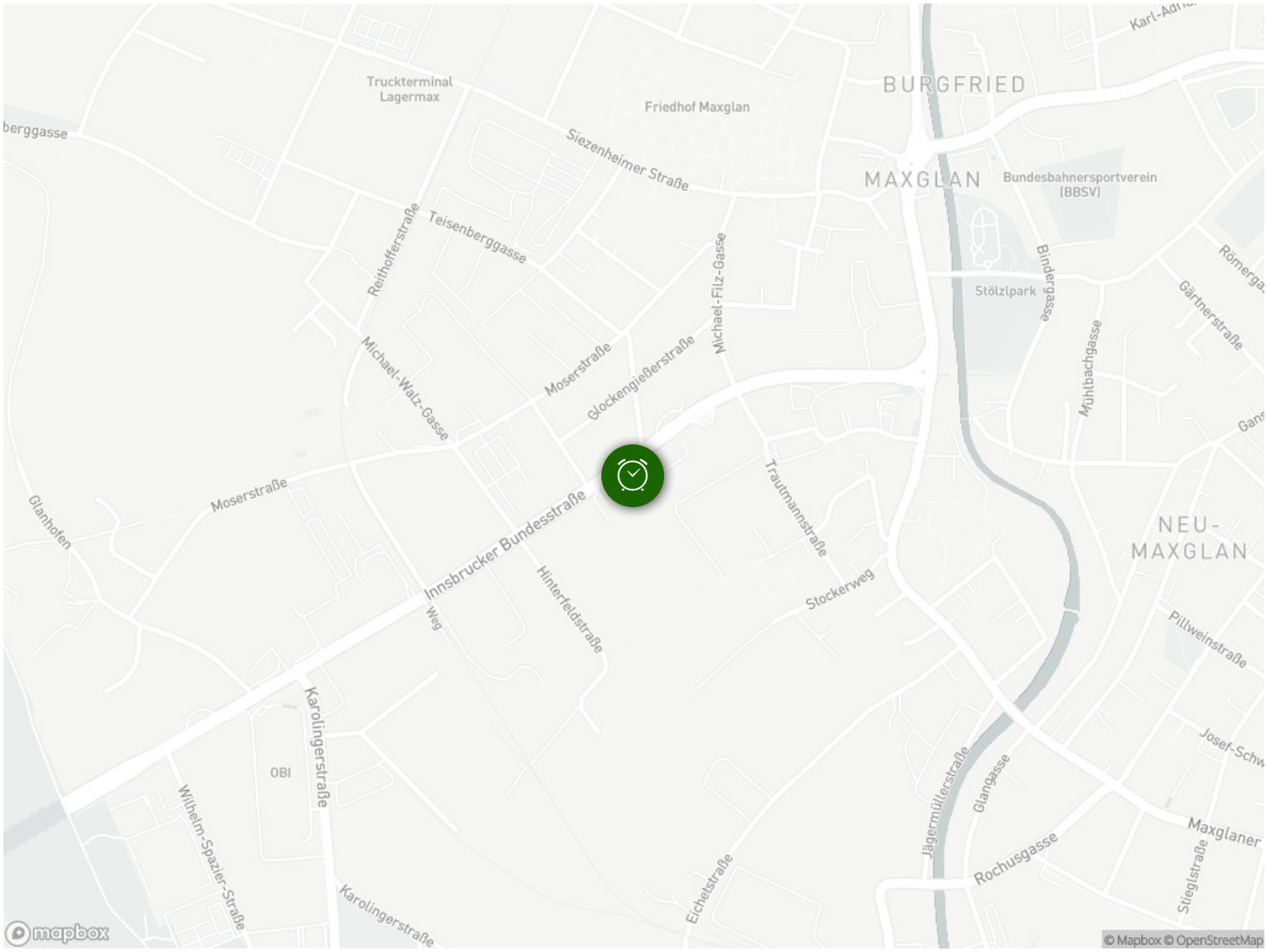
Trucktermin
Lagermax
Friedhof Maxglan
BURGFRIED
Siezenheimer Straße
MAXGLAN
Bundesbahnersportverein
(BBSV)
Teisenberggasse
Reithofferstraße
Michael-Filz-Gasse
Stölzlpark
Bindergasse
Mühlbachgasse
Gärtnerstraße
Michael-Walz-Gasse
Moserstraße
Glockengießerstraße
Glanhofen
Moserstraße
Innsbrucker Bundesstraße
Trautmannstraße
NEU-
MAXGLAN
Hinterfeldstraße
Stockerweg
Pillweinstraße
Karolingerstraße
OBI
Wilhelm-Spazier-Straße
Jägermüllerstraße
Glangasse
Rochusgasse
Maxglaner
Stieglstraße
Eichetstraße
Karolingerstraße
mapbox
© Mapbox © OpenStreetMap