

3 ZIMMER WOHNUNG, 1030 WIEN

Moderne Stadtwohnung nähe Schloss Belvedere und Hauptbahnhof

Objektnummer: TPNJ2

Online ansehen und mieten

Willkommen in unserem einladenden Apartment am Landstraßen Gürtel 31, 1030 Wien. Dieses stilvolle und gemütliche Zuhause ist perfekt für Familien, Freunde oder Geschäftsreisende, die eine bequeme und komfortable Unterkunft in Wien suchen.

Zeitraum	24.11. - 24.12.2026
Personenanzahl	2
Gesamtbetrag inkl. Ust.	€ 2.871,51
Kaution	€ 2.200,00

Wohnfläche
71m²

Maximalbelegung
6 Personen

Gesamte Unterkunft
1 Privates Badezimmer 2 getrennte Schlafzimmer 1 Wohn-Schlafzimmer

4. Stockwerk
Lift vorhanden

Check-in
15:00 - 22:00 Uhr

Check-out
00:00 - 10:00 Uhr

Schlafmöglichkeiten

Schlafzimmer 1



1x Doppelbett (1,60 m x 2 m)

Schlafzimmer 2



1x Doppelbett (1,60 m x 2 m)

Wohnen & Schlafen



1x Sofabett (2 Personen)

Beschreibung zur Unterkunft

Platz: Bietet bequem Platz für bis zu 6 Personen.
Schlafzimmer: 2 geschmackvoll eingerichtete Schlafzimmer mit ausreichend Stauraum.
Wohnbereich: Ein einladendes Wohnzimmer mit bequemen Sitzgelegenheiten, sowie Schlafsofa und einem smart TV, ideal zum Entspannen nach einem Tag in der Stadt.
Küche: Eine voll ausgestattete moderne Küche, ideal zur Zubereitung Ihrer Mahlzeiten.
Badezimmer: 1 sauberes und gut gepflegtes Badezimmer.
Freiflächen: 1 Balkon mit Blick auf das Arsenal.
Ausstattung: WLAN, Waschmaschine, Geschirrspüler und alle wichtigen Annehmlichkeiten für einen sorgenfreien Aufenthalt.

Zusätzliche Informationen:

Nichtraucherwohnung
Keine Haustiere
Nebenkosten inklusive
Professioneller Reinigungsservice auf Anfrage verfügbar

Ausstattung & Merkmale

Grundausstattung

- Balkon
- TV
- Bettwäsche
- private Toilette
- Bügeleisen & Bügelbrett
- Internet/Wlan
- Private Waschmaschine
- Handtücher
- Staubsauger
- Haartrockner

Küche

- Eigene Küche
- Gläser/Geschirr
- Geschirrspüler
- Kochutensilien
- Kaffeemaschine
- Mikrowelle

Informationen

- Für Kinder geeignet
- Kurzparkzone kostenpflichtig
- Regelmäßige Reinigung kostenpflichtig
- Rauchen verboten
- Haustiere verboten

Zusatzleistungen

- Zwischenreinigung (€ 72,00)

Alle Preisangaben Brutto pro Monat - Abrechnung erfolgt direkt mit dem Vermieter.

Bildergalerie

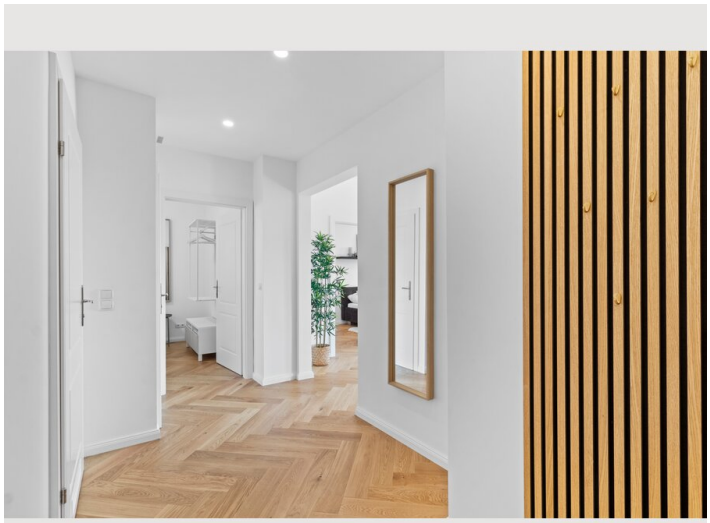

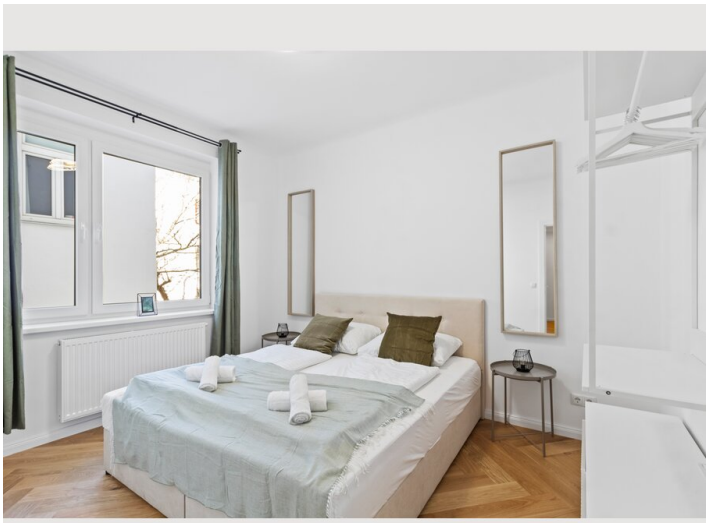





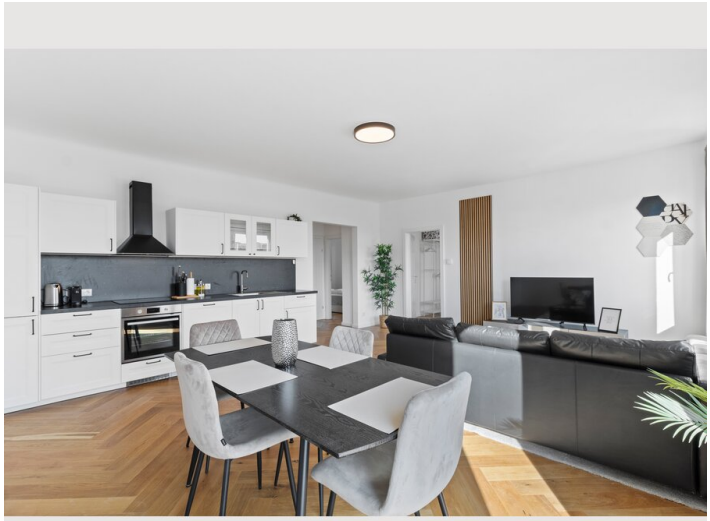











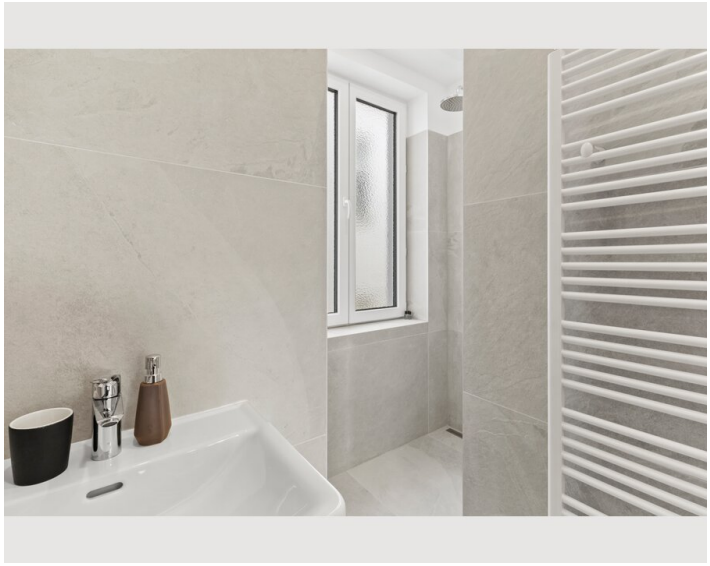

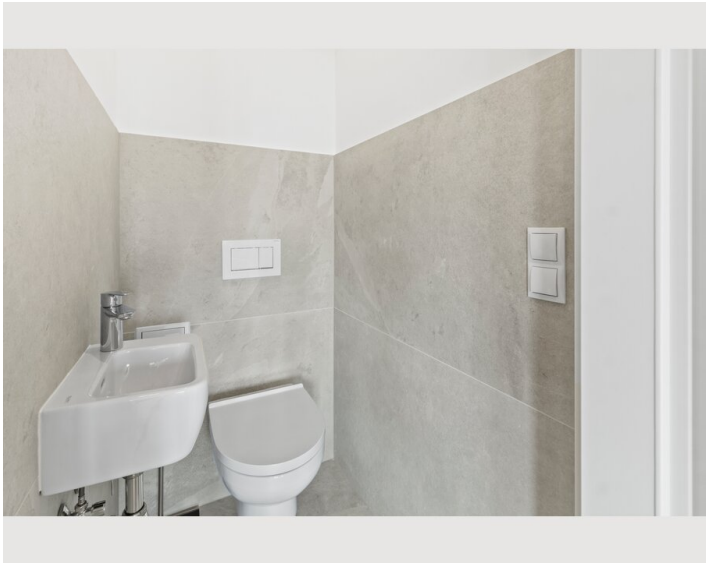

Lage

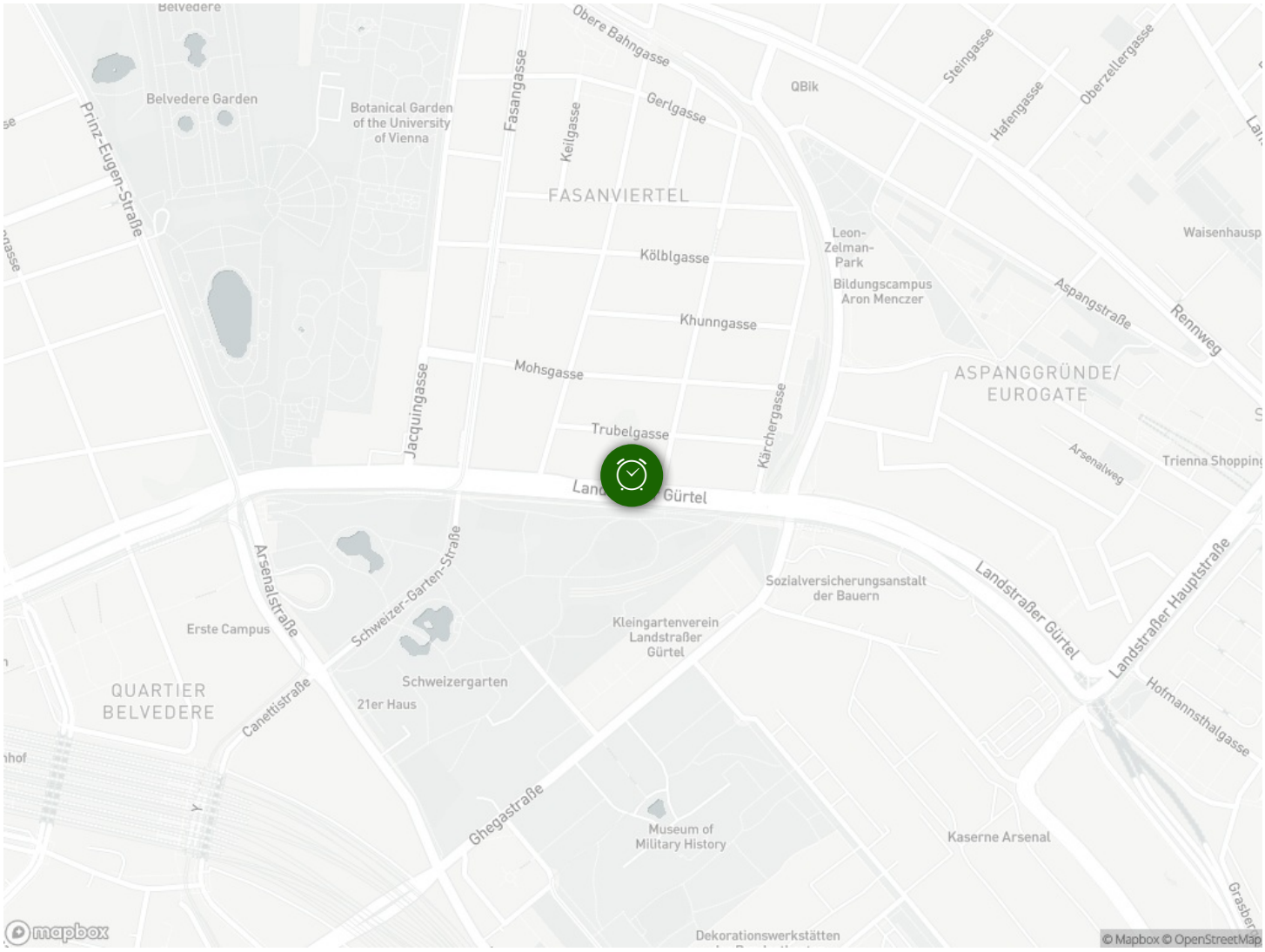
Belvedere
Belvedere Garden
Botanical Garden of the University of Vienna
Prinz-Eugen-Straße
Fasangasse
Obere Bahngasse
Keilgasse
Gerlgasse
FASANVIERTEL
QBik
Steingasse
Hafengasse
Oberzellergasse
Kölblgasse
Leon-Zelman-Park
Bildungscampus Aron Menczer
Aspangstraße
Rennweg
Khunngasse
Mohsgasse
Jacquingasse
Kärchergasse
ASPANGGRÜNDE/ EUROGATE
Trubelgasse
Arsenalweg
Trienna Shopping
Gürtel
Arsenalstraße
Schweizer-Garten-Straße
Sozialversicherungsanstalt der Bauern
Landstraßer Gürtel
Landstraßer Hauptstraße
Erste Campus
Kleingartenverein Landstraßer Gürtel
Schweizergarten
21er Haus
QUARTIER BELVEDERE
Canettistraße
Hofmannsthalgasse
Ghegastraße
Museum of Military History
Kaserne Arsenal
Dekorationswerkstätten
mapbox
© Mapbox © OpenStreetMap