

2 ZIMMER WOHNUNG, 1120 WIEN

Bäume

Objektnummer: STYN74

Online ansehen und mieten

Zeitraum	25.11. - 25.12.2026
Personenanzahl	2
Gesamtbetrag inkl. Ust.	€ 2.424,83
Kaution	€ 1.800,00

Unser Apartment „Bäume von Rena Meren“ befindet sich in Wien 12., Tanbruckgasse 33/8 und ist mit öffentlichen Verkehrsmitteln sehr gut erreichbar.

Wohnfläche
43m²

1. Stockwerk
Lift vorhanden

Maximalbelegung
3 Personen

Check-in
10:00 - 00:00 Uhr

Gesamte Unterkunft
1 Privates Badezimmer 1 getrenntes Schlafzimmer 1 Wohn-Schlafzimmer

Check-out
00:00 - 12:00 Uhr

Schlafmöglichkeiten

Schlafzimmer



1x Einzelbett

Wohnen & Schlafen



1x Sofabett (2 Personen)

Beschreibung zur Unterkunft

Unser Apartment „Bäume von Rena Meren“ befindet sich in Wien 12., Tanbruckgasse 33/8 und ist mit öffentlichen Verkehrsmitteln sehr gut erreichbar.

Das moderne und vollmöblierte Apartment mit einer Größe von 43m², verfügt über ein Schlafzimmer für eine Person mit Homeoffice-Platz, ein Wohnzimmer mit erweiterbarem Tagesbett zum Schlafen für 2 Personen sowie einer voll ausgestatteten Küche, Vorraum, Dusche, Waschmaschine und ein WC.

Das Apartment wurde mit Kunstwerken von Rena Meren gestaltet.

Die Preise gelten bei Belegung bis zu 2 Personen.

Ab 3 Monaten und 1 Tag fällt keine Ortstaxe an.

Ausstattung & Merkmale

Grundausstattung

- Internet/Wlan
- Bettwäsche
- private Toilette
- Bügeleisen & Bügelbrett
- Private Waschmaschine
- Handtücher
- Staubsauger
- Haartrockner

Küche

- Eigene Küche
- Gläser/Geschirr
- Geschirrspüler
- Kochutensilien
- Kaffeemaschine
- Mikrowelle

Informationen

- Für Bauarbeiter geeignet
- Rauchen verboten
- Schreibtisch/Arbeitsplatz
- Für Kinder geeignet
- Kurzparkzone kostenpflichtig
- Haustiere verboten

Bildergalerie

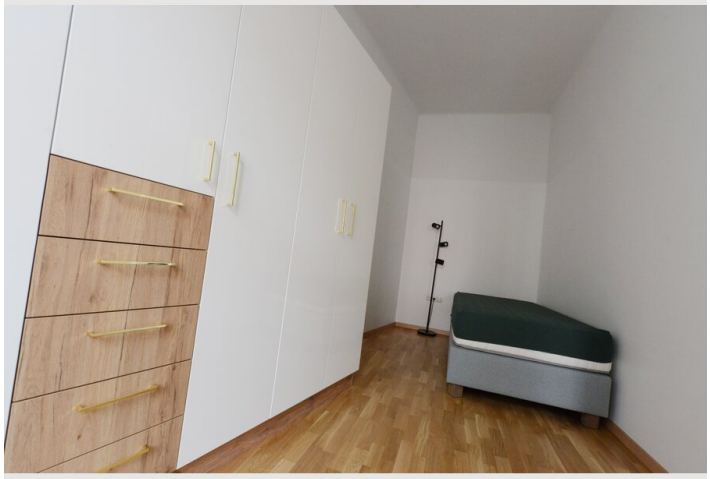





















Lage

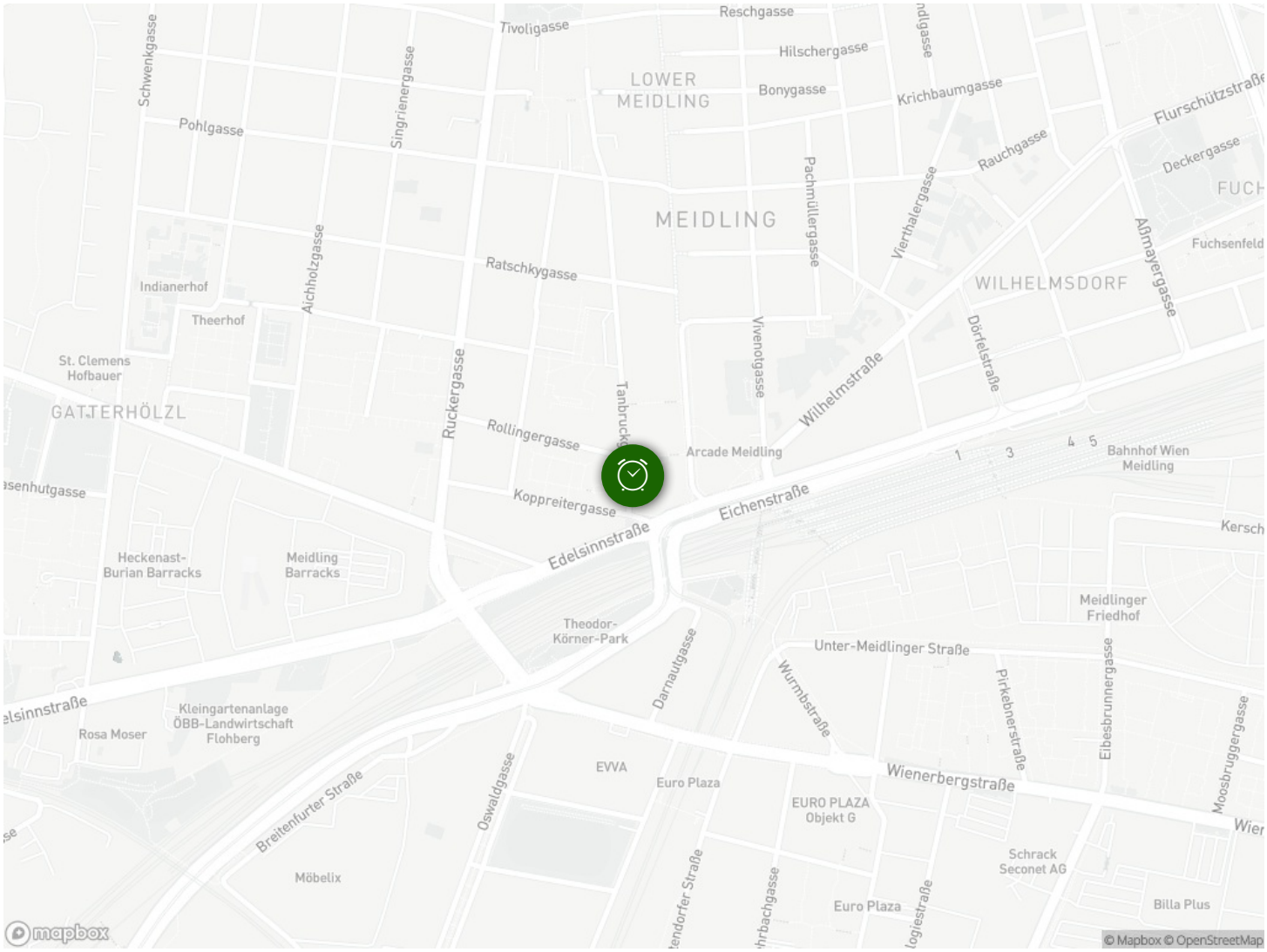
Reschgasse
Tivoligasse
Hilschergasse
LOWER MEIDLING
Bonygasse
Krichbaumgasse
Flurschützstraße
Schwenkgasse
Singrienergasse
Pohlgasse
Rauchgasse
Deckergasse
Pachmüllergasse
Vierthalergasse
MEIDLING
Aßmayergasse
Fuchsenfeld
Aichholzgasse
Ratschkygasse
WILHELMSDORF
Indianerhof
Theerhof
Dörfelstraße
Viriotgasse
St. Clemens Hofbauer
Wilhelmstraße
GATTERHÖLZL
Ruckergasse
Rollingergasse
Arcade Meidling
Bahnhof Wien Meidling
Koppreitergasse
Eichenstraße
Edelsinnstraße
Heckenast-Burian Barracks
Meidling Barracks
Theodor-Körner-Park
Meidlinger Friedhof
Unter-Meidlinger Straße
Darnautgasse
Wurmbstraße
Pirkebnerstraße
Eibesbrunnergasse
Moosbruggergasse
Rosa Moser
Kleingartenanlage ÖBB-Landwirtschaft Flohberg
EVVA
Euro Plaza
Wienerbergstraße
Breitenfurter Straße
Oswaldgasse
EURO PLAZA Objekt G
Schrack Seconet AG
Möbelix
Euro Plaza
Billa Plus
mapbox
© Mapbox © OpenStreetMap